

Introducción

El Departamento de Educación Puerto Rico (DEPR) define desertor escolar como aquel estudiante que se retiró de la escuela por diferentes razones sin transferirse a otra escuela, educación en el hogar o programa educativo aprobado por el DEPR. Para determinar operacionalmente la deserción se utilizan las transacciones de movimiento de matrícula recopiladas en el Sistema de Información Estudiantil (SIE) y aquellos estudiantes que se esperaban el siguiente año escolar y no llegaron. Este cálculo considera únicamente las escuelas del programa regular diurno del sistema público.

Este informe denominado "Reporte de Deserción Escolar en PR" responde a la Ley #165 de 29 de julio de 2011, el mismo incluye: la tasa de deserción de la cohorte (10mo -12mo), la tasa de deserción anual por grado a nivel isla y de distrito, información de códigos de salida, bajas disciplinarias, tasa de ausentismo y tasa de promovidos a nivel isla y distrito, entre otros datos. La tasa de deserción por cohorte permite al DEPR establecer un indicador en el cual se realice un monitoreo del estudiante por tres (3) años consecutivos, es decir, de décimo (10mo) a duodécimo (12mo). Además, permite al DEPR tener una métrica que le permita compararse con otras jurisdicciones de los EU y otros países. Por otro lado, la tasa de deserción anual por grado permite identificar los grados en los cuales ocurre mayor deserción. Estas estadísticas son la base para poder formular estrategias y una política pública para atender la deserción escolar con el objetivo de apoyar al estudiante a que permanezca en la escuela y logre obtener su diploma de escuela superior. Se consideraron los siguientes códigos de salida al calcular la deserción por cohorte y por grado:

- B1 – Dejó la escuela para irse a trabajar
- B2 – Enfermedad o físicamente incapacitado
- B3 – Mentalmente incapacitado
- B4 – Ausencias Excesivas
- B5 – Evitar fracaso académico
- B6 – Faltas disciplinarias
- B7 – Asumir responsabilidades en el hogar
- B8 – Matrimonio
- B9 – Embarazo
- B11– Fuerzas Armadas
- B12– Otro
- B16 – Baja para estudiar en el programa acelerado
- B17 – Baja para estudiar en institución privada para adultos
- D14 – Estudiante no se presentó a la escuela, paradero desconocido
- DNS – Se esperaban y no llegaron ("No Show").
- T8– Se transfiere a instituciones de Corrección, rehabilitación disciplinaria u otra índole
- V8– Durante el verano ingresó a institución disciplinaria de rehabilitación u otra índole
- T15 – Se transfiere a escuela privada sin licencia o con licencia vencida
- V15 – Durante el verano se movió a escuela privada sin licencia o con licencia vencida
- V16 – Durante el verano se movió a programa acelerado
- V17 – Durante el verano se movió a institución privada para adultos
- EE2 - EE: Egresado por mayoría de edad

TASA DE DESERCIÓN DEL COHORTE
PUERTO RICO

8.39%



Desertores del Cohorte (2,742) - Distribución por Grado

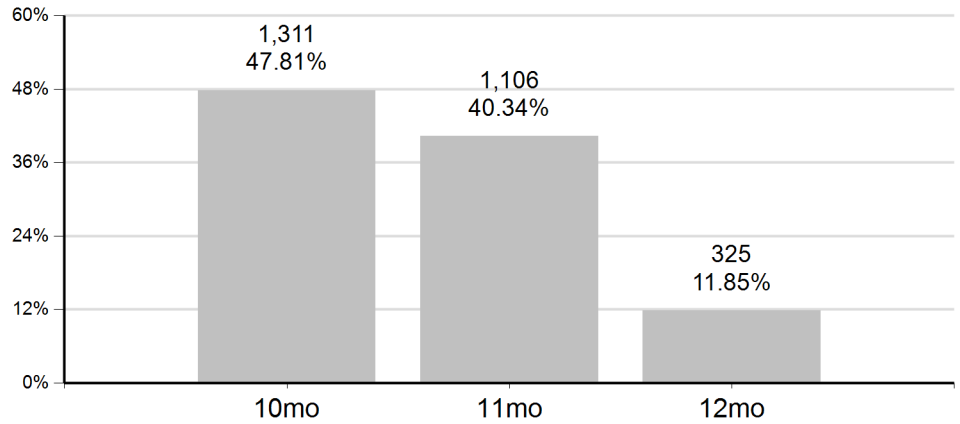

TASA DE DESERCIÓN ANUAL
PUERTO RICO

2.97%

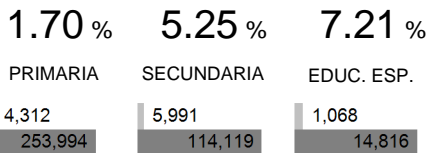

Tasa de Deserción Anual por Grado

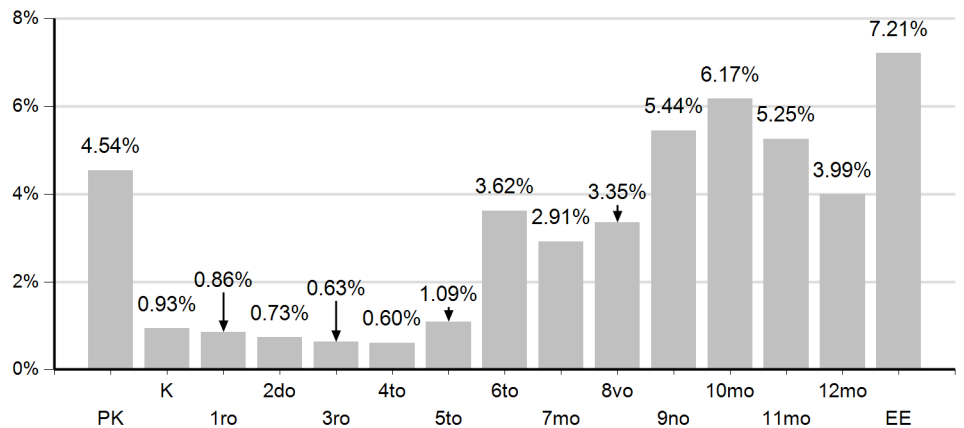

RESUMEN CÓDIGOS DE SALIDA
PUERTO RICO

11,371

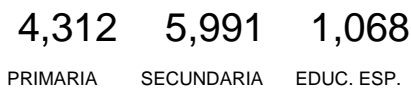

BAJAS DISCIPLINARIAS
PUERTO RICO

4

TASA DE AUSENTISMO
PUERTO RICO

4.36%

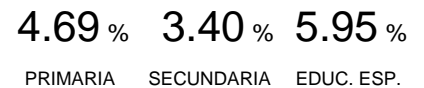

Distribución de Códigos de Salida

Nota: Cuando uno de los niveles no aparece en el desglose implica que el conteo fue 0.

Códigos de Salida	Nivel	Conteo
B1 - Dejó escuela para irse a trabajar	EDUC. ESP.	20
	PRIMARIA	2
	SECUNDARIA	12
	Total	34
B2 - Enfermedad o físicamente incapacitado	EDUC. ESP.	6
	PRIMARIA	1
	SECUNDARIA	1
	Total	8
B3 - Mentalmente incapacitado	EDUC. ESP.	2
	Total	2
B4 - Ausencias Excesivas	EDUC. ESP.	12
	PRIMARIA	32
	SECUNDARIA	31
	Total	75
B5 - Evitar fracaso académico	PRIMARIA	4
	SECUNDARIA	28
	Total	32
B6 - Falta disciplinarias	PRIMARIA	1
	SECUNDARIA	3
	Total	4
B7 - Asumir responsabilidades en el hogar	EDUC. ESP.	11
	PRIMARIA	8
	SECUNDARIA	7
	Total	26
B8 - Matrimonio	EDUC. ESP.	5
	PRIMARIA	2
	SECUNDARIA	9
	Total	16
B9 - Embarazo	EDUC. ESP.	2
	PRIMARIA	2
	SECUNDARIA	17
	Total	21
B11 - Fuerzas Armadas	SECUNDARIA	1
	Total	1
B12 - Otro	EDUC. ESP.	111
	PRIMARIA	183
	SECUNDARIA	114
	Total	408
B16: Baja para estudiar en programa acelerado o alternativo	EDUC. ESP.	57
	PRIMARIA	62
	SECUNDARIA	1,098
	Total	1,217

B17 - Baja para estudiar en institución privada para adultos	EDUC. ESP.	13
	PRIMARIA	4
	SECUNDARIA	60
	Total	77
D14 - Estudiante no se presentó a la escuela, paradero desconocido	EDUC. ESP.	44
	PRIMARIA	38
	SECUNDARIA	224
	Total	306
DNS - Se esperaban y no llegaron	EDUC. ESP.	545
	PRIMARIA	3,873
	SECUNDARIA	3,574
	Total	7,992
EE: Egresado por mayoría de edad	EDUC. ESP.	186
	SECUNDARIA	1
	Total	187
T8 - Se transfiere a una instit. disciplinaria de rehab./otra índole	EDUC. ESP.	29
	PRIMARIA	47
	SECUNDARIA	175
	Total	251
T15 - Se transfiere a escuela privada sin licencia o con licencia vencida	PRIMARIA	7
	SECUNDARIA	8
	Total	15
V8 -Durante el verano ingresó a una instit. disciplinaria de rehab/otra índole	EDUC. ESP.	3
	PRIMARIA	2
	SECUNDARIA	39
	Total	44
V15 - Durante el verano se movió a escuela privada sin licencia o vencida	PRIMARIA	1
	SECUNDARIA	2
	Total	3
V16: Durante el verano se movió a programa acelerado o alternativo	EDUC. ESP.	10
	PRIMARIA	35
	SECUNDARIA	538
	Total	583
V17 - Durante el verano se movió a institución privada para adultos	EDUC. ESP.	12
	PRIMARIA	8
	SECUNDARIA	49
	Total	69
Total Isla		11,371

Tasa de Deserción por Distrito

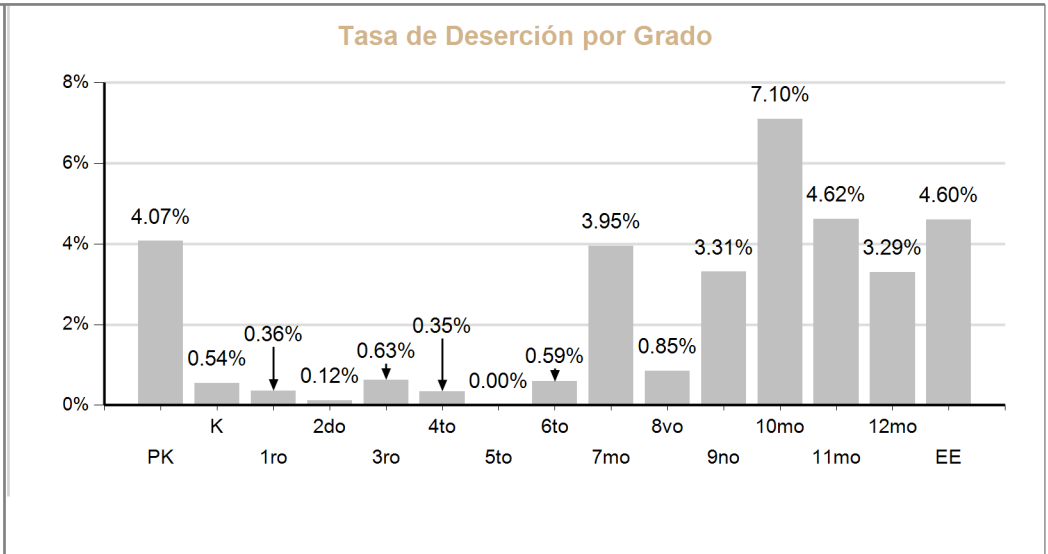
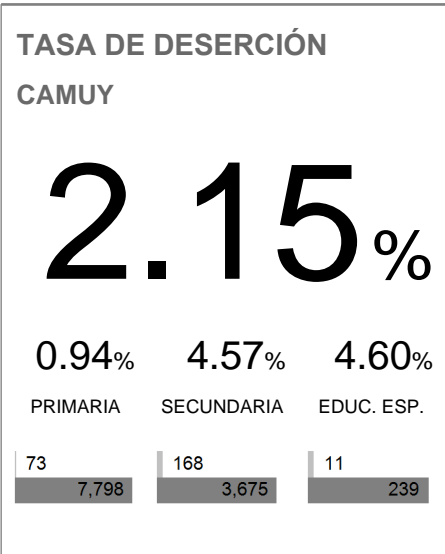
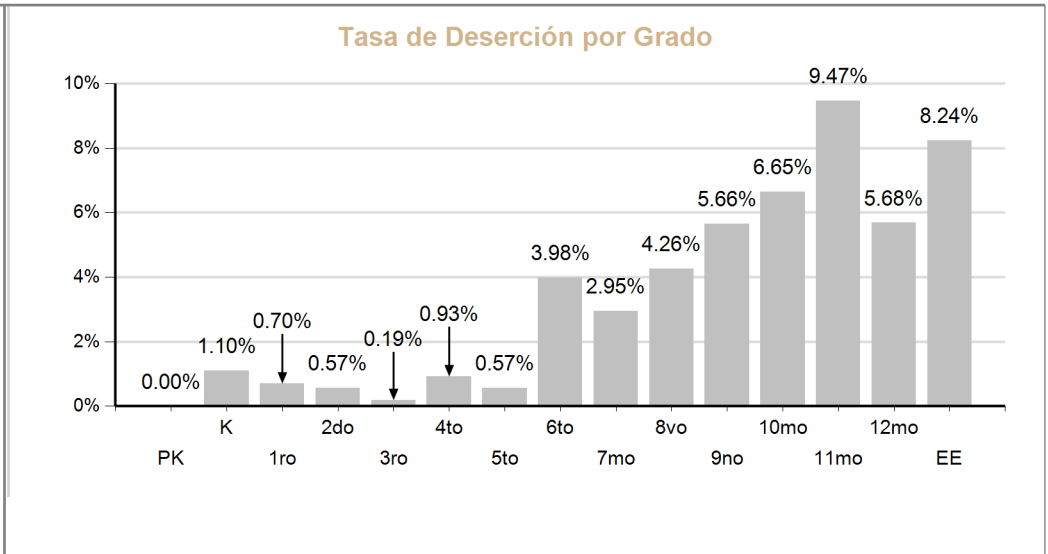
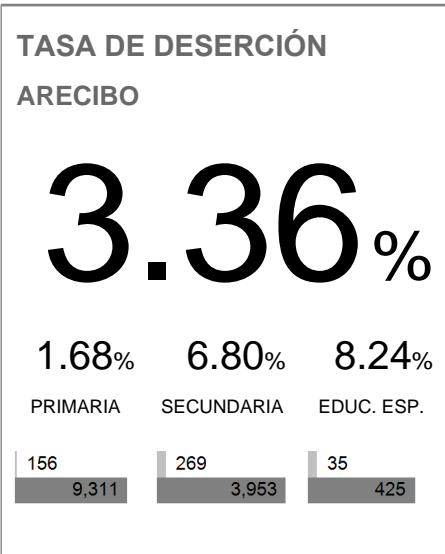
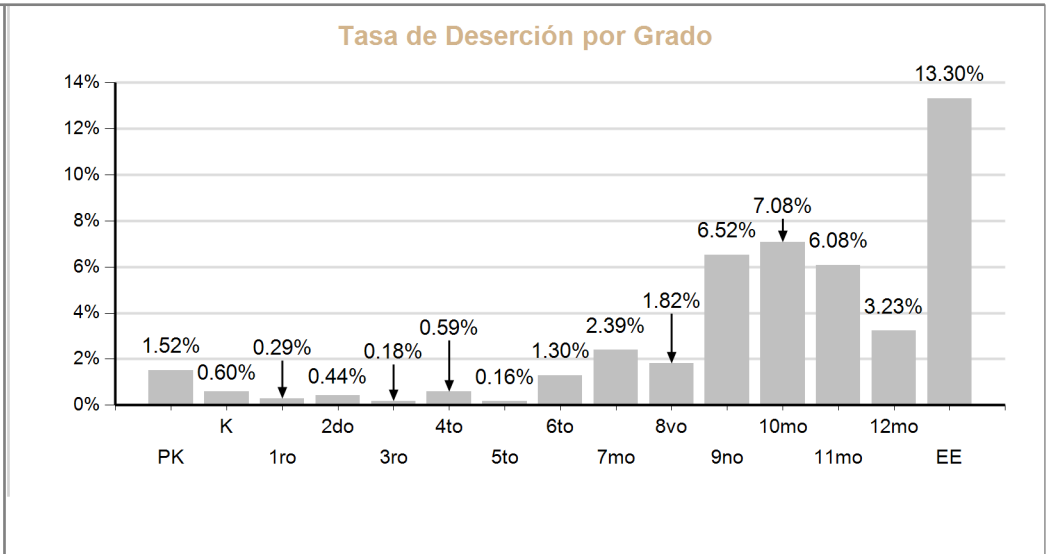
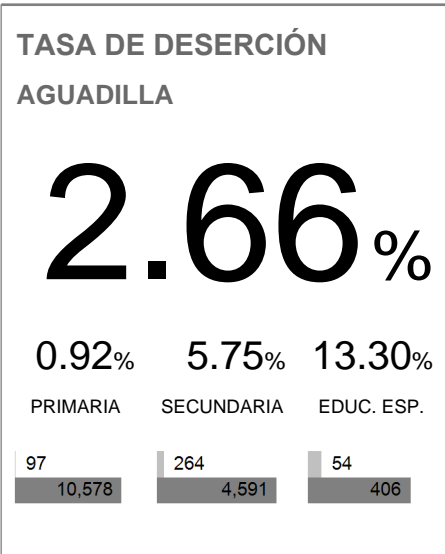

TASA DE DESERCIÓN

CANOVANAS

3.27%

1.92% 6.17% 6.99%

PRIMARIA SECUNDARIA EDUC. ESP.

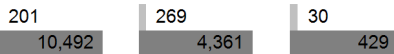

Tasa de Deserción por Grado

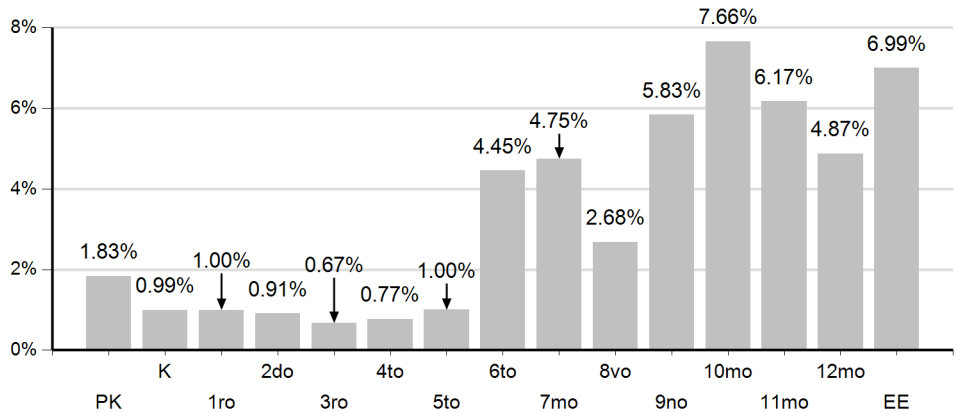

TASA DE DESERCIÓN

CAROLINA

4.32%

2.42% 7.54% 9.82%

PRIMARIA SECUNDARIA EDUC. ESP.

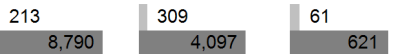

Tasa de Deserción por Grado

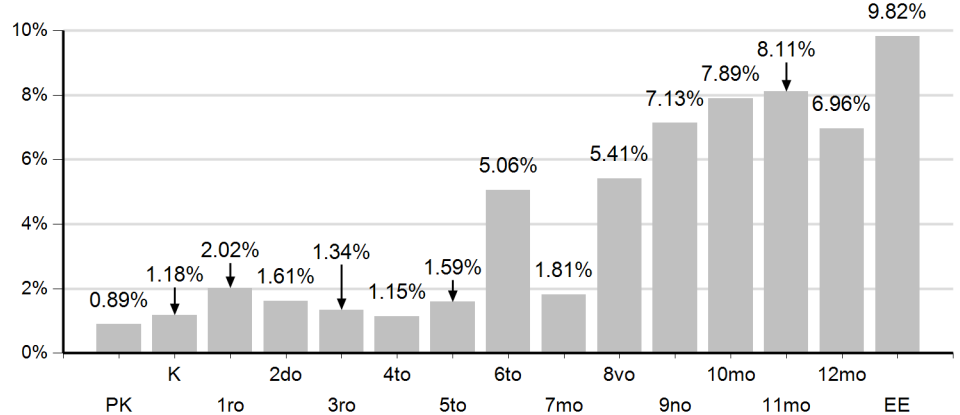

TASA DE DESERCIÓN

CIDRA

1.96%

0.88% 3.71% 5.37%

PRIMARIA SECUNDARIA EDUC. ESP.

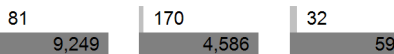

Tasa de Deserción por Grado

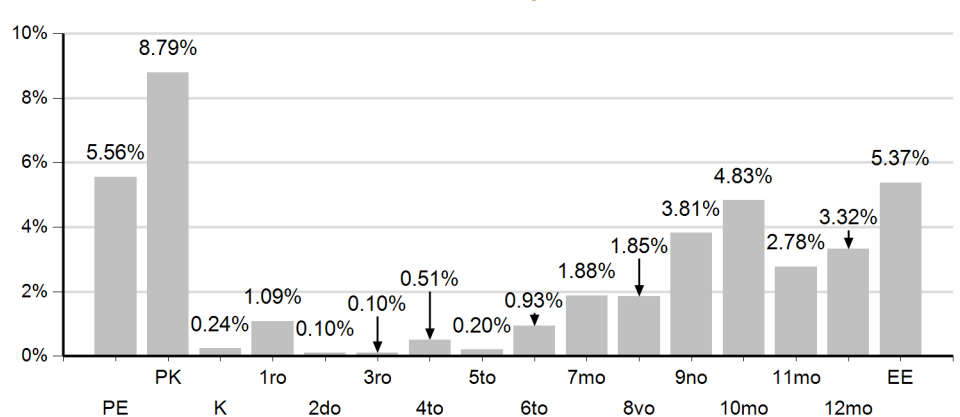

TASA DE DESERCIÓN

COROZAL

1.72%

1.29% 2.45% 3.14%

PRIMARIA SECUNDARIA EDUC. ESP.

81	72	12
6,263	2,941	382

Tasa de Deserción por Grado

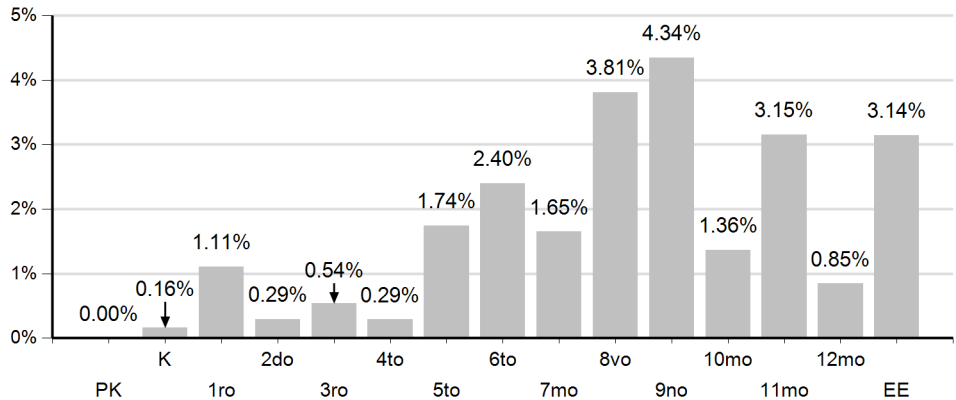

TASA DE DESERCIÓN

FAJARDO

3.17%

2.97% 3.56% 3.67%

PRIMARIA SECUNDARIA EDUC. ESP.

194	106	12
6,542	2,977	327

Tasa de Deserción por Grado

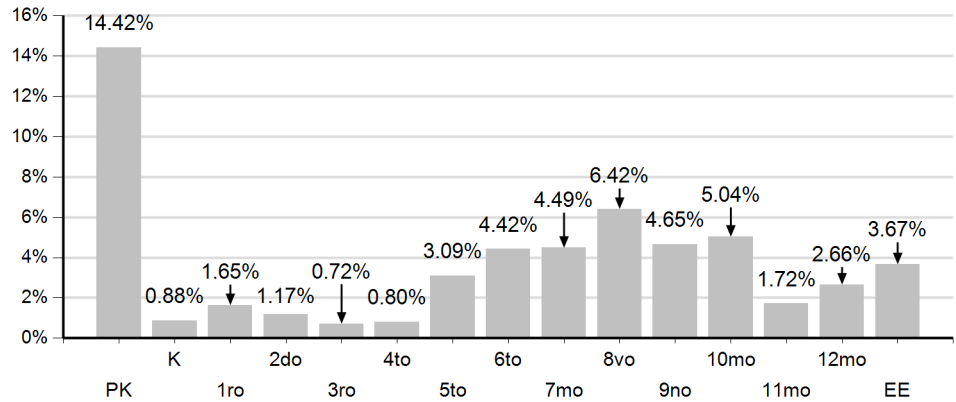

TASA DE DESERCIÓN

GUAYAMA

2.09%

1.32% 3.05% 5.50%

PRIMARIA SECUNDARIA EDUC. ESP.

95	117	30
7,175	3,841	545

Tasa de Deserción por Grado

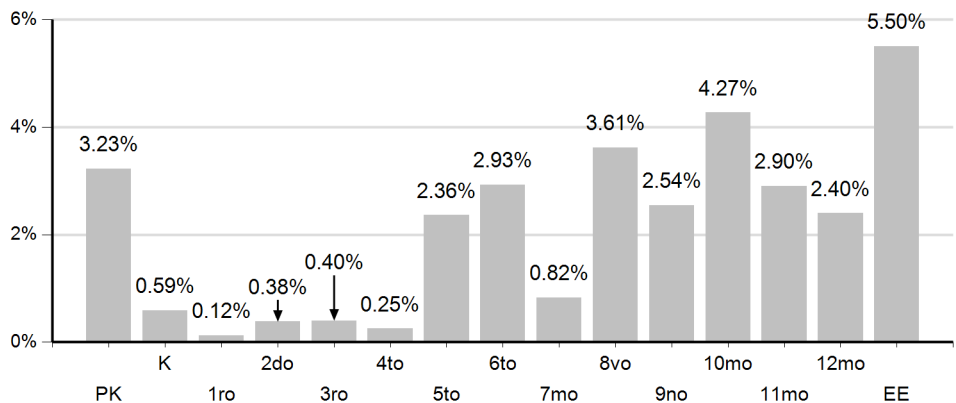

TASA DE DESERCIÓN

GUAYNABO

3.82%

2.44% 7.26% 3.29%

PRIMARIA SECUNDARIA EDUC. ESP.

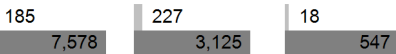

Tasa de Deserción por Grado

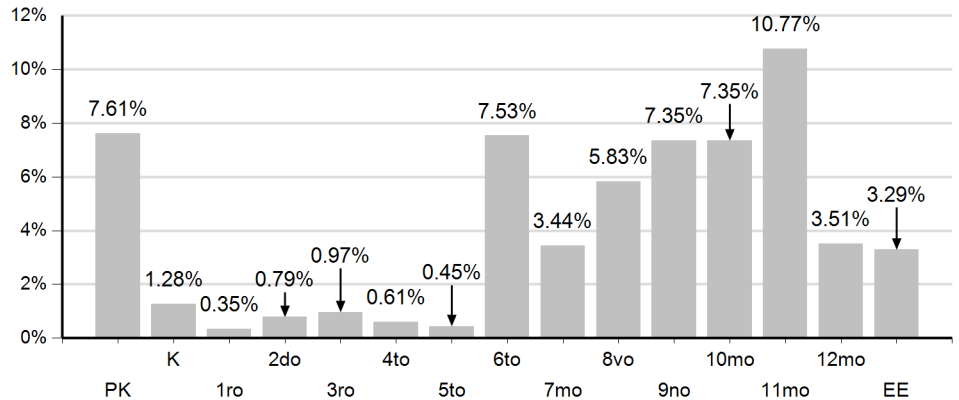

TASA DE DESERCIÓN

LAS PIEDRAS

3.02%

1.29% 6.22% 5.94%

PRIMARIA SECUNDARIA EDUC. ESP.

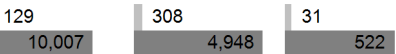

Tasa de Deserción por Grado

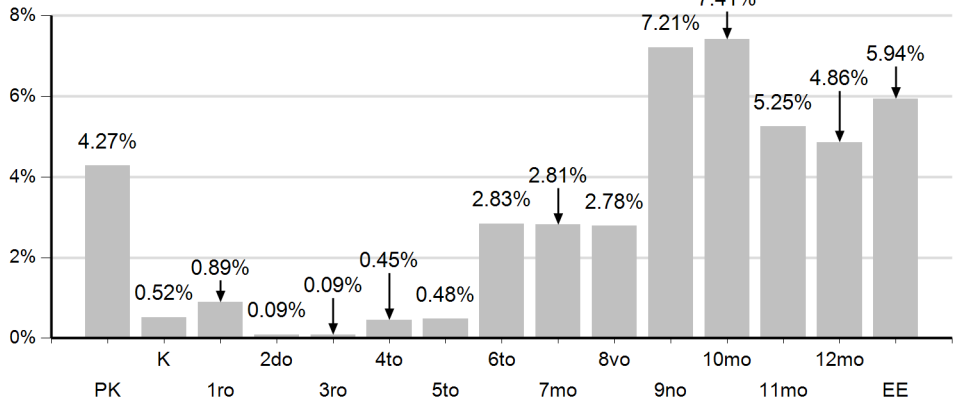

TASA DE DESERCIÓN

MANATI

3.23%

1.80% 5.95% 8.48%

PRIMARIA SECUNDARIA EDUC. ESP.

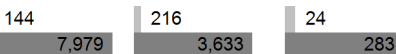

Tasa de Deserción por Grado

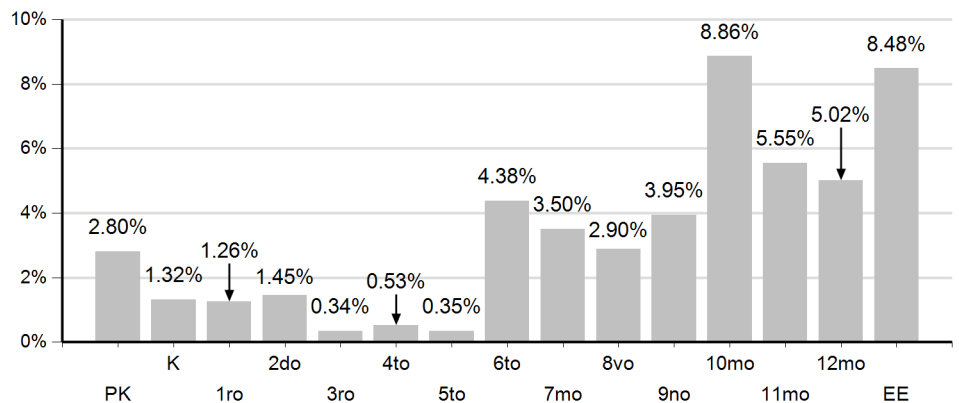

TASA DE DESERCIÓN

PONCE

3.95%

2.51% 7.05% 7.01%

PRIMARIA SECUNDARIA EDUC. ESP.

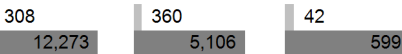

Tasa de Deserción por Grado

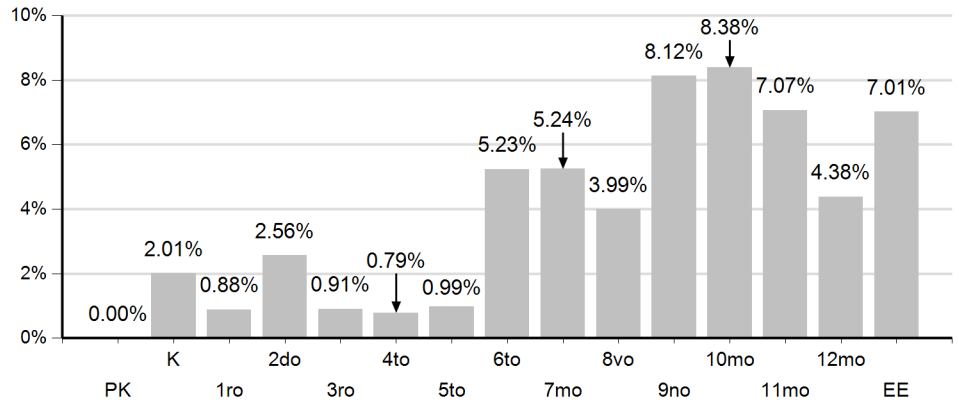

TASA DE DESERCIÓN

SAN JUAN I

4.03%

3.03% 4.98% 7.43%

PRIMARIA SECUNDARIA EDUC. ESP.

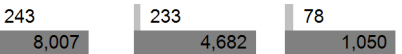

Tasa de Deserción por Grado

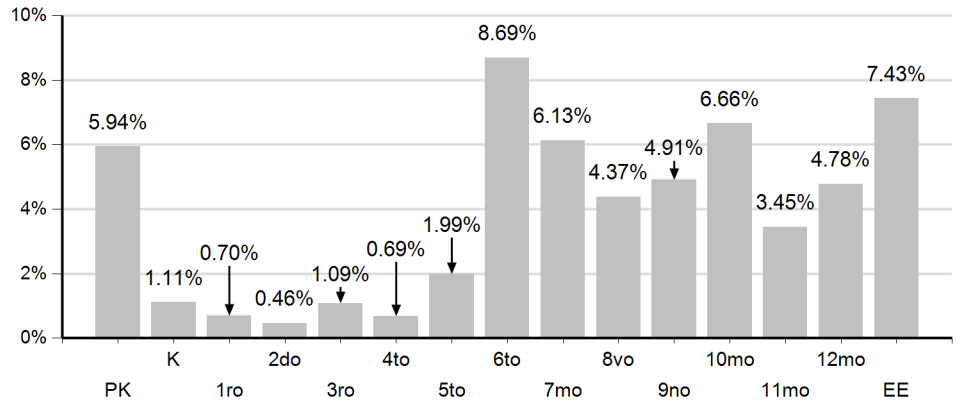

TASA DE DESERCIÓN

SAN JUAN II

3.65%

2.44% 6.58% 8.04%

PRIMARIA SECUNDARIA EDUC. ESP.

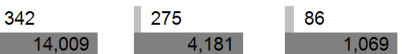

Tasa de Deserción por Grado

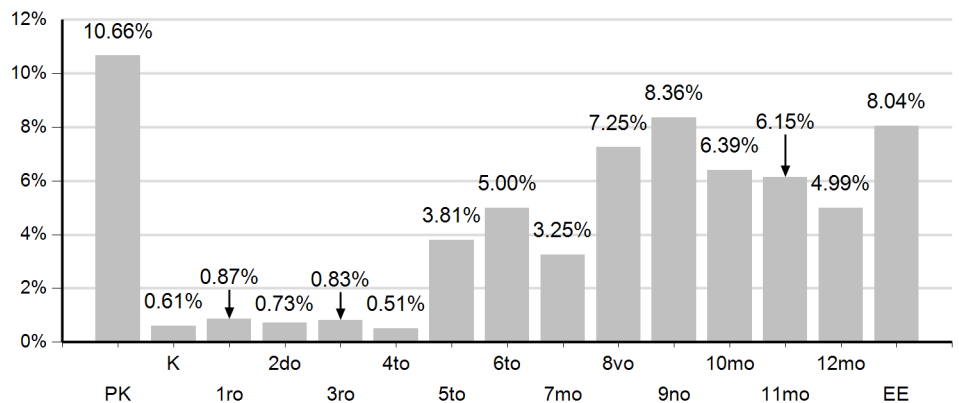

TASA DE DESERCIÓN

SAN SEBASTIAN

2.45%

0.92% 4.97% 6.60%

PRIMARIA SECUNDARIA EDUC. ESP.

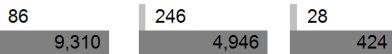

Tasa de Deserción por Grado

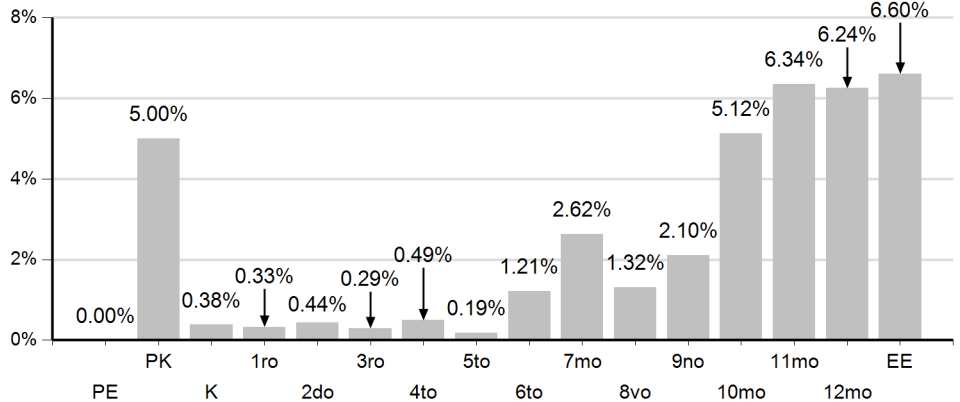

TASA DE DESERCIÓN

SANTA ISABEL

2.71%

1.26% 5.04% 9.98%

PRIMARIA SECUNDARIA EDUC. ESP.

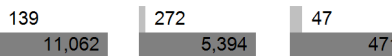

Tasa de Deserción por Grado

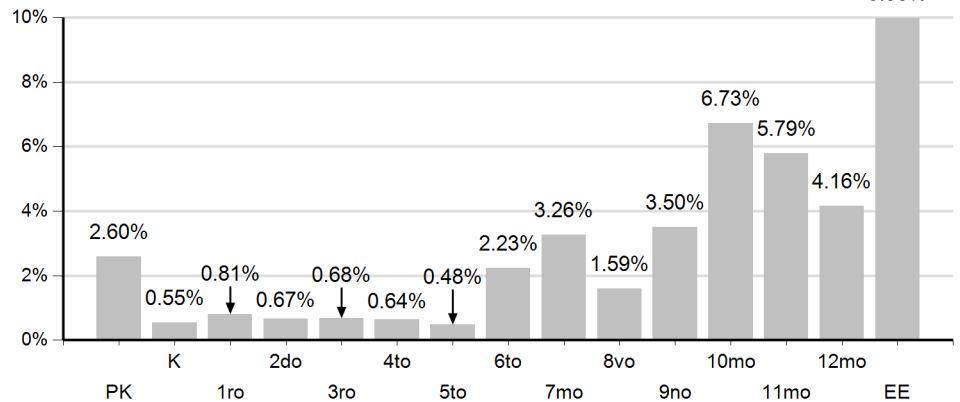

TASA DE DESERCIÓN

TOA BAJA

4.17%

2.12% 7.40% 12.86%

PRIMARIA SECUNDARIA EDUC. ESP.

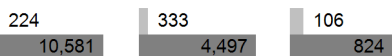

Tasa de Deserción por Grado

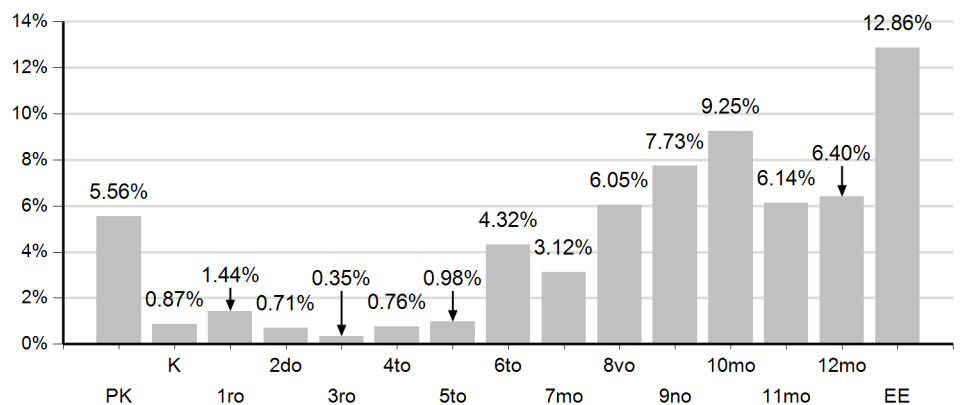

TASA DE DESERCIÓN

UTUADO

2.40%

1.14% 4.57% 6.15%

PRIMARIA SECUNDARIA EDUC. ESP.

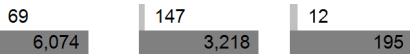

Tasa de Deserción por Grado

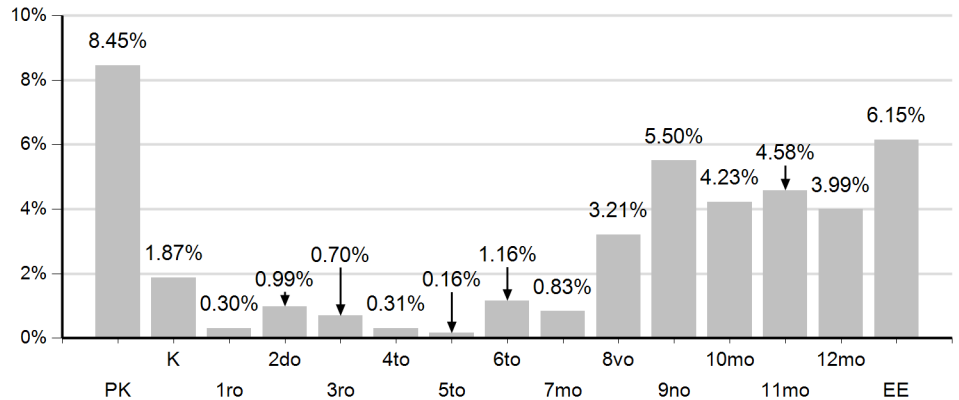

TASA DE DESERCIÓN

YABUCOA

2.32%

1.37% 4.32% 4.18%

PRIMARIA SECUNDARIA EDUC. ESP.

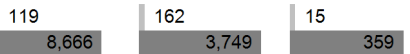

Tasa de Deserción por Grado

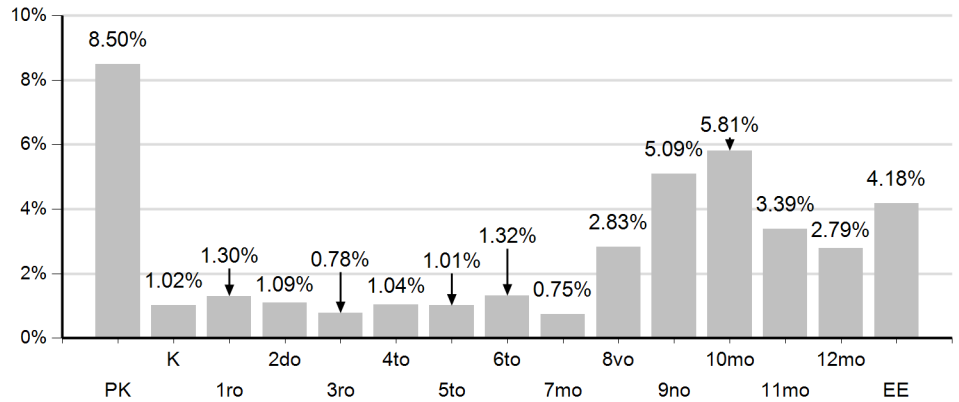

TASA DE DESERCIÓN

YAUCO

2.67%

1.84% 4.11% 6.77%

PRIMARIA SECUNDARIA EDUC. ESP.

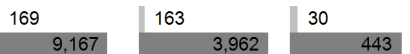

Tasa de Deserción por Grado

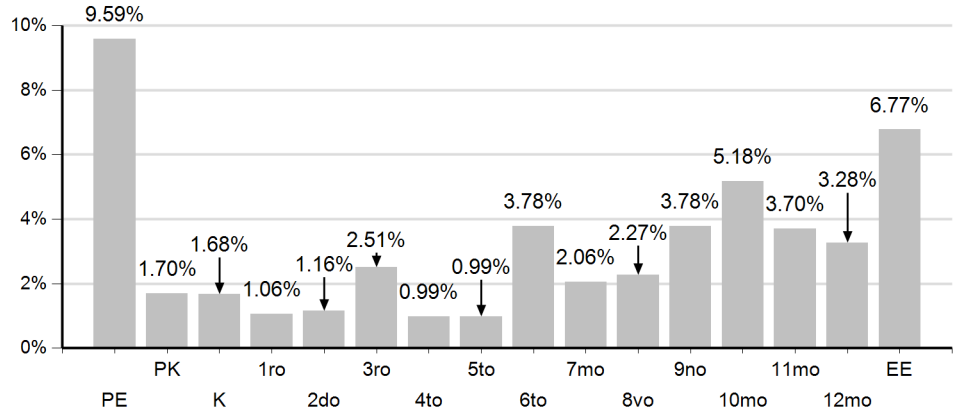

TASA DE PROMOVIDOS

PUERTO RICO

92.81%

95.14% 95.93% 97.98%

PRIMARIA SECUNDARIA EDUC. ESP.

242,280	108,841	14,516
254,649	113,464	14,816

Tasa de Promovidos por Grado

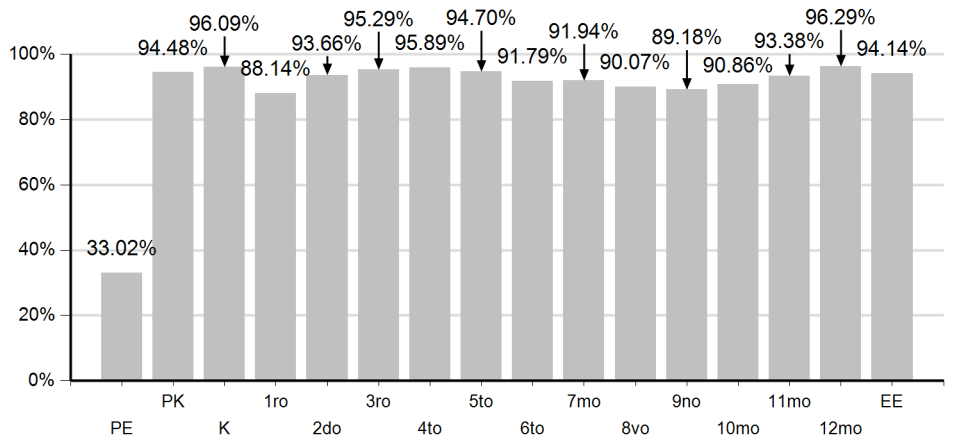

10 Distritos con mayor Tasa de Promovidos

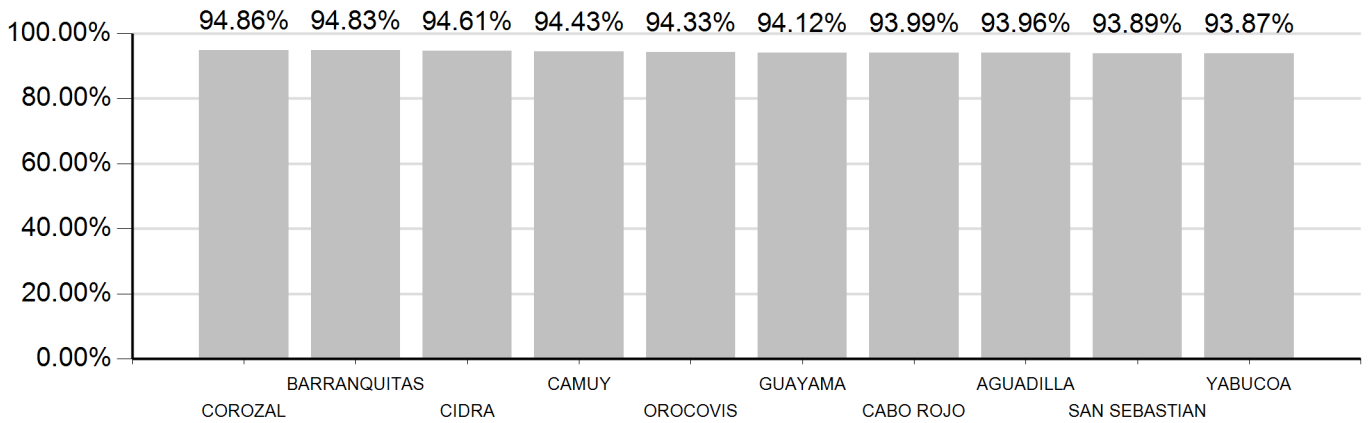

Tasa de Promovidos por Distrito

TASA DE PROMOVIDOS

AGUADILLA

93.96%

95.36% 97.45% 96.55%

PRIMARIA SECUNDARIA EDUC. ESP.

10,090	4,471	392
10,581	4,588	406

Tasa de Promovidos por Grado

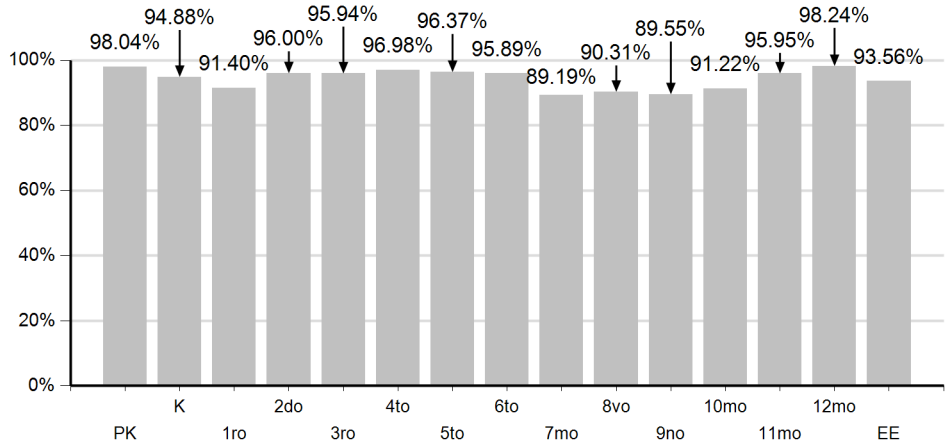

TASA DE PROMOVIDOS

ARECIBO

92.73%

96.62% 95.84% 99.76%

PRIMARIA SECUNDARIA EDUC. ESP.

9,004	3,781	424
9,319	3,945	425

Tasa de Promovidos por Grado

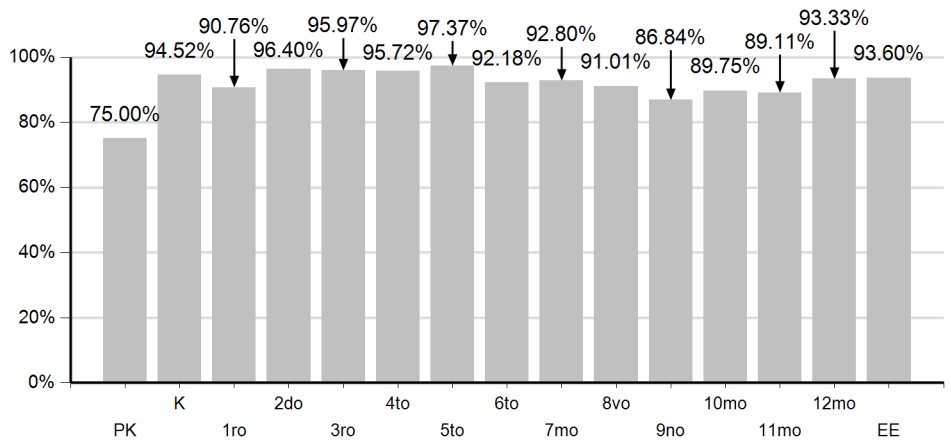

TASA DE PROMOVIDOS

BARRANQUITAS

94.83%

96.69% 95.66% 97.51%

PRIMARIA SECUNDARIA EDUC. ESP.

7,322	3,045	353
7,573	3,183	362

Tasa de Promovidos por Grado

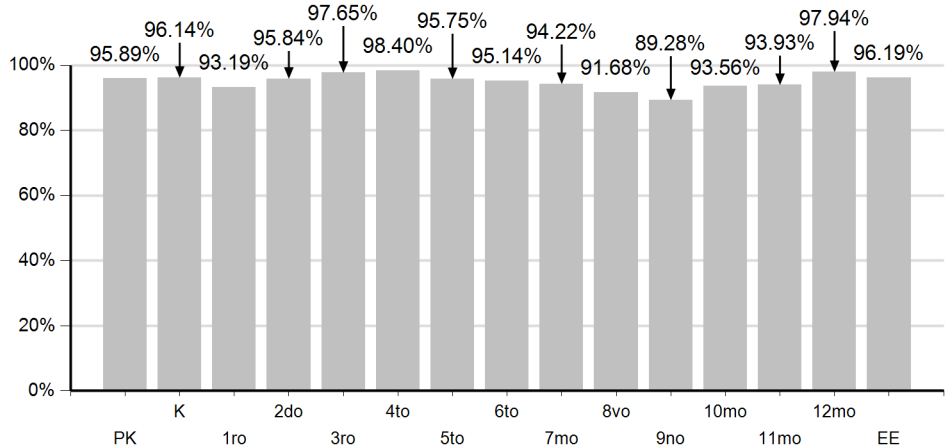

TASA DE PROMOVIDOS

BAYAMON

93.12%

94.80% 96.54% 99.84%

PRIMARIA SECUNDARIA EDUC. ESP.

11,794	5,391	1,216
12,441	5,584	1,218

Tasa de Promovidos por Grado

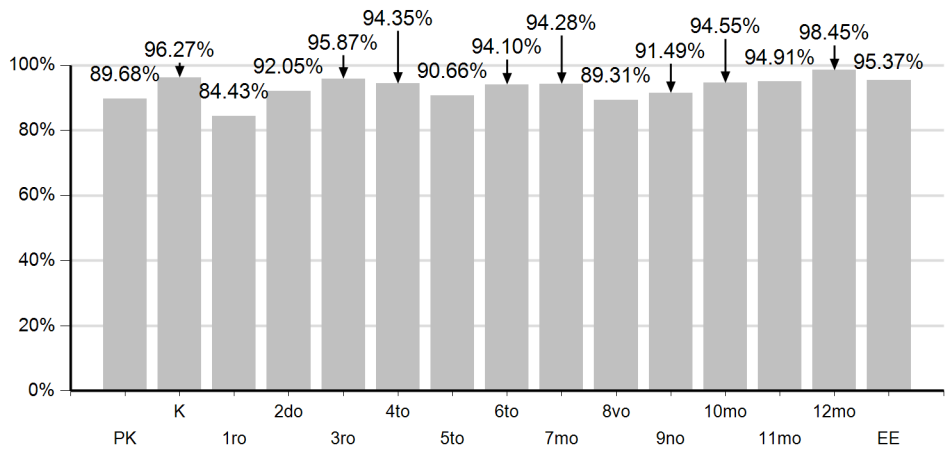

TASA DE PROMOVIDOS

CABO ROJO

93.99%

95.83% 93.63% 98.98%

PRIMARIA SECUNDARIA EDUC. ESP.

9,120	3,677	486
9,517	3,927	491

Tasa de Promovidos por Grado

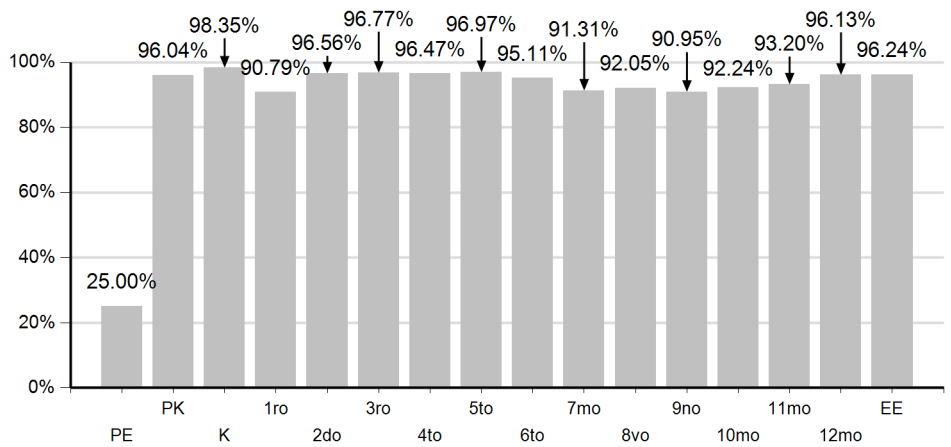

TASA DE PROMOVIDOS

CAMUY

94.43%

96.53% 96.72% 104.60%

PRIMARIA SECUNDARIA EDUC. ESP.

7,541	3,541	250
7,812	3,661	239

Tasa de Promovidos por Grado

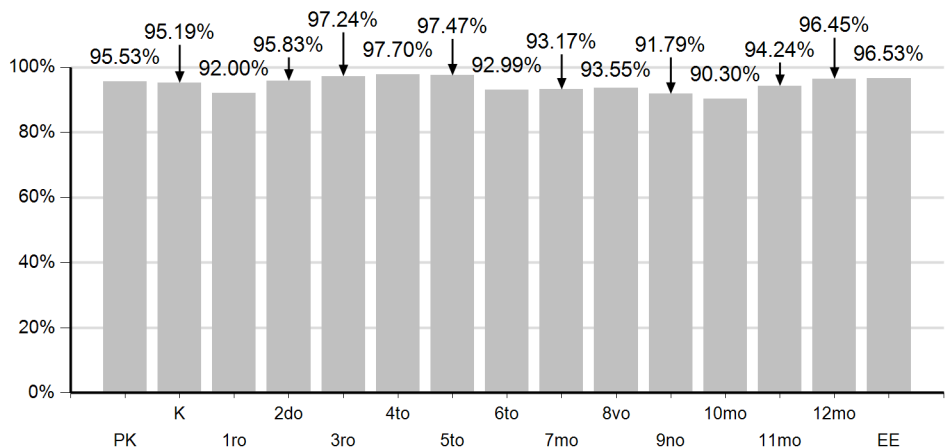

TASA DE PROMOVIDOS

CANOVANAS

93.13%

95.31% 96.89% 98.83%

PRIMARIA SECUNDARIA EDUC. ESP.

10,045	4,180	424
10,539	4,314	429

Tasa de Promovidos por Grado

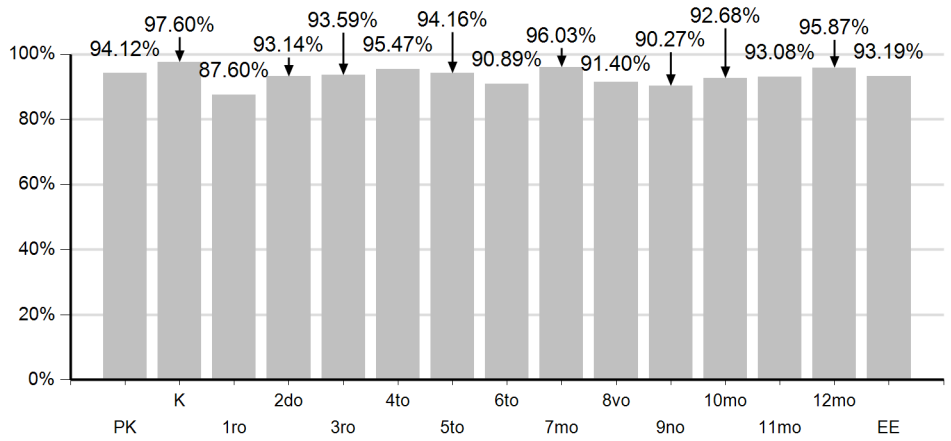

TASA DE PROMOVIDOS

CAROLINA

91.99%

95.28% 96.90% 100.48%

PRIMARIA SECUNDARIA EDUC. ESP.

8,381	3,964	624
8,796	4,091	621

Tasa de Promovidos por Grado

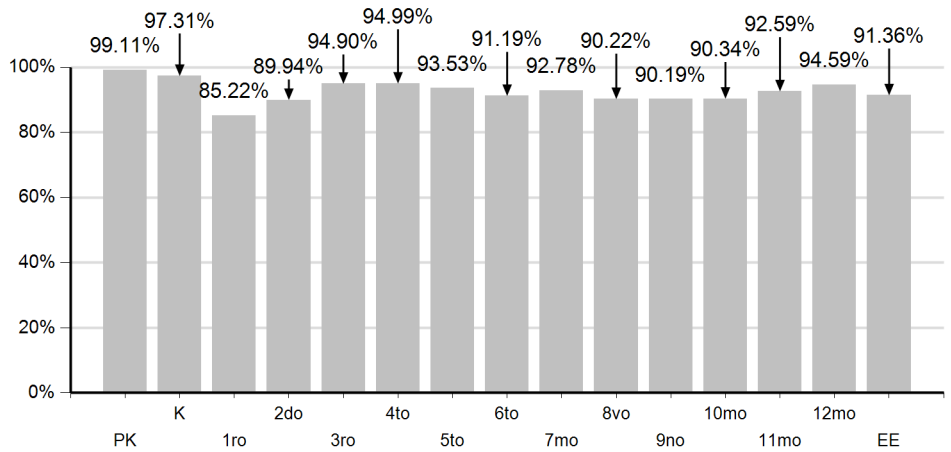

TASA DE PROMOVIDOS

CIDRA

94.61%

95.64% 97.59% 96.81%

PRIMARIA SECUNDARIA EDUC. ESP.

8,865	4,456	577
9,269	4,566	596

Tasa de Promovidos por Grado

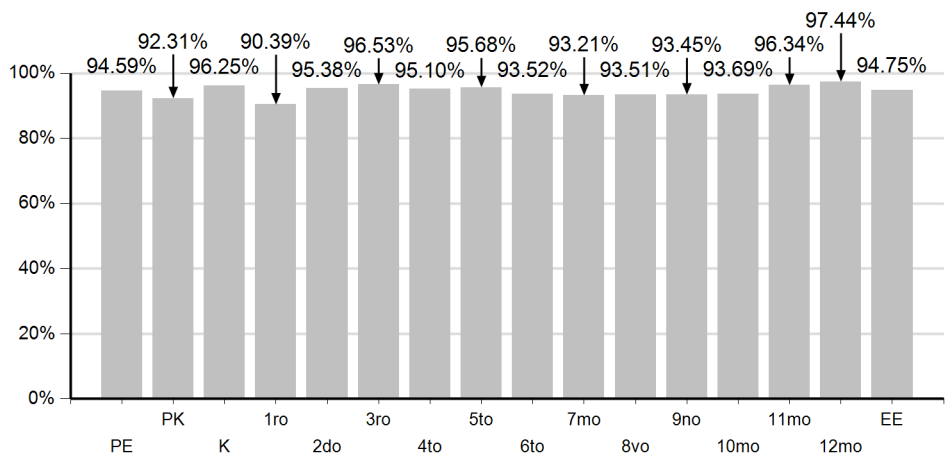

TASA DE PROMOVIDOS

COROZAL

94.86%

96.31% 96.34% 97.38%

PRIMARIA SECUNDARIA EDUC. ESP.

6,049	2,816	372
6,281	2,923	382

Tasa de Promovidos por Grado

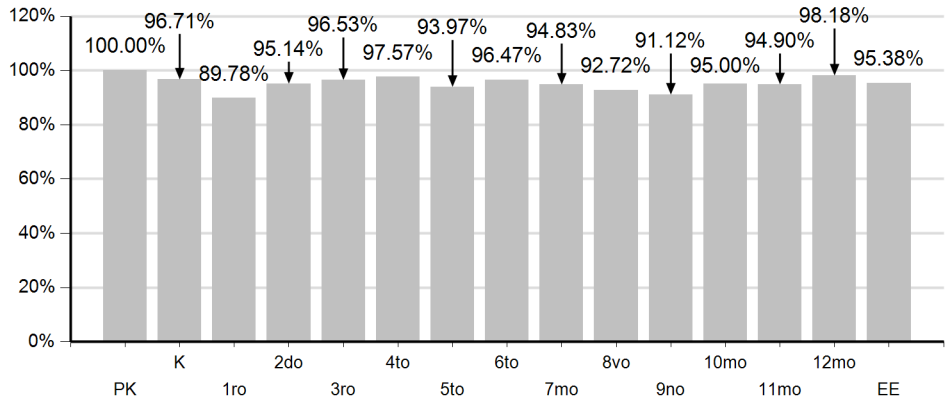

TASA DE PROMOVIDOS

FAJARDO

92.34%

94.74% 98.38% 101.22%

PRIMARIA SECUNDARIA EDUC. ESP.

6,218	2,908	331
6,563	2,956	327

Tasa de Promovidos por Grado

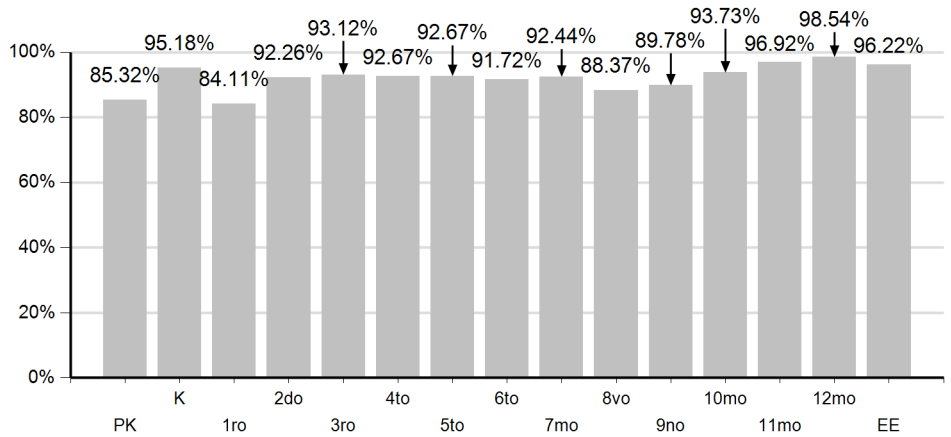

TASA DE PROMOVIDOS

GUAYAMA

94.12%

95.09% 96.58% 97.25%

PRIMARIA SECUNDARIA EDUC. ESP.

6,836	3,696	530
7,189	3,827	545

Tasa de Promovidos por Grado

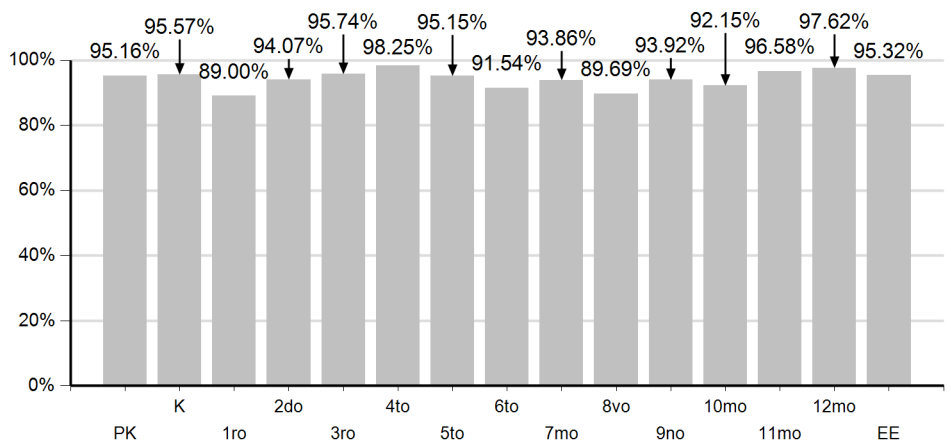

TASA DE PROMOVIDOS

GUAYNABO

92.24%

95.68% 97.69% 97.99%

PRIMARIA SECUNDARIA EDUC. ESP.

7,257	3,046	536
7,585	3,118	547

Tasa de Promovidos por Grado

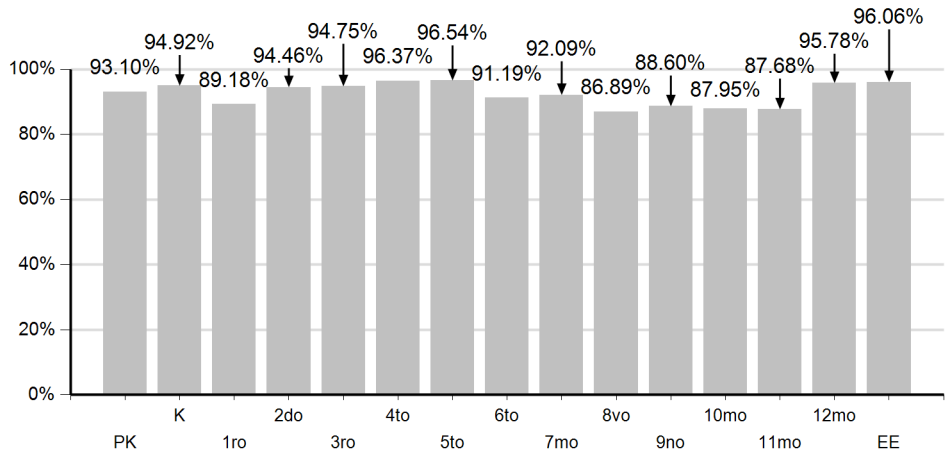

TASA DE PROMOVIDOS

GURABO

92.53%

94.80% 95.70% 96.55%

PRIMARIA SECUNDARIA EDUC. ESP.

10,199	4,119	755
10,759	4,304	782

Tasa de Promovidos por Grado

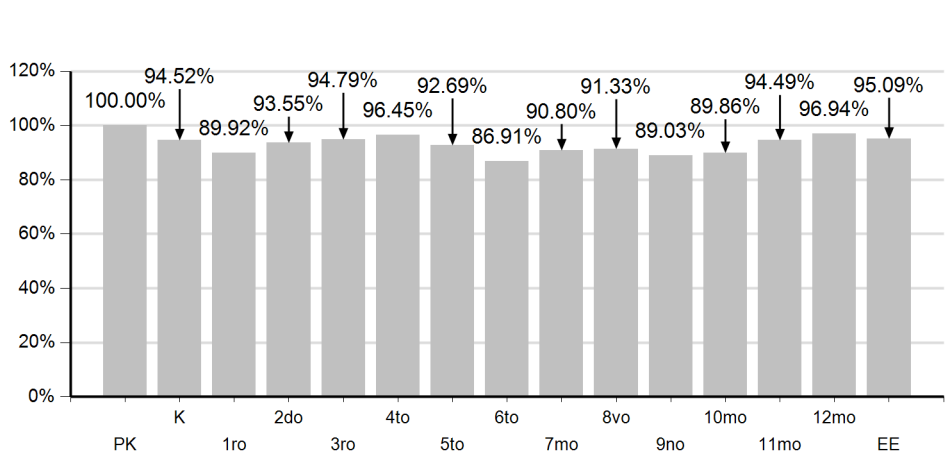

TASA DE PROMOVIDOS

LAS PIEDRAS

92.82%

94.86% 95.47% 97.13%

PRIMARIA SECUNDARIA EDUC. ESP.

9,541	4,675	507
10,058	4,897	522

Tasa de Promovidos por Grado

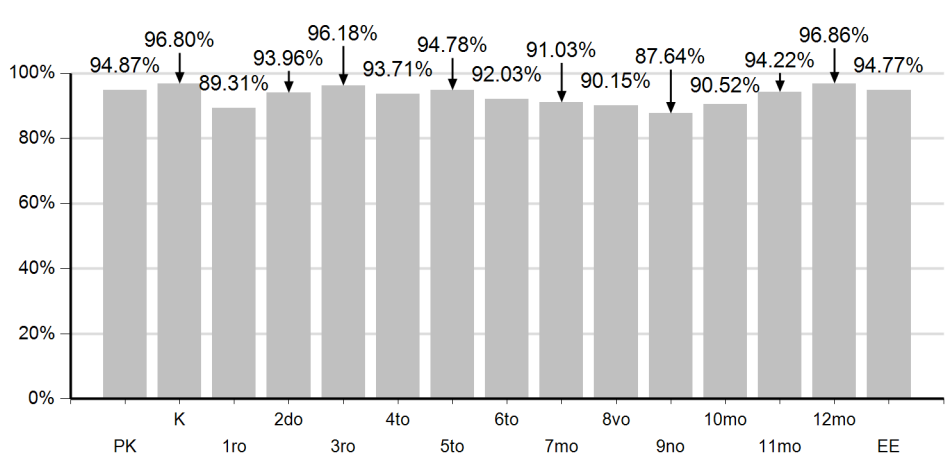

TASA DE PROMOVIDOS

MANATI

92.55%

95.62% 94.10% 97.53%

PRIMARIA SECUNDARIA EDUC. ESP.

7,632	3,416	276
7,982	3,630	283

Tasa de Promovidos por Grado

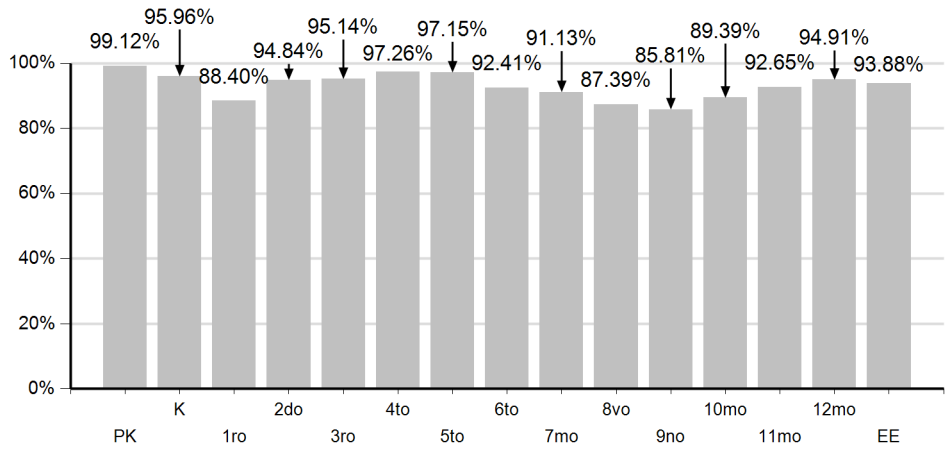

TASA DE PROMOVIDOS

MAYAGUEZ

92.30%

94.10% 94.33% 97.65%

PRIMARIA SECUNDARIA EDUC. ESP.

7,421	3,530	333
7,886	3,742	341

Tasa de Promovidos por Grado

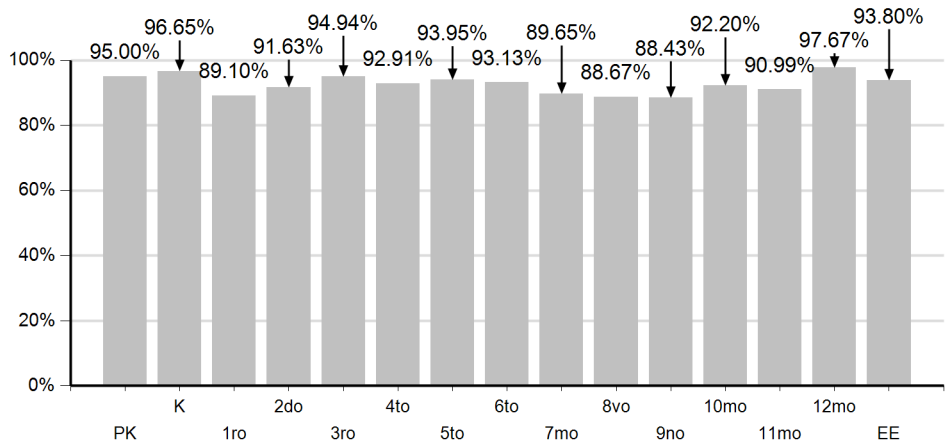

TASA DE PROMOVIDOS

OROCOVIS

94.33%

96.70% 94.31% 93.33%

PRIMARIA SECUNDARIA EDUC. ESP.

5,047	2,352	182
5,219	2,494	195

Tasa de Promovidos por Grado

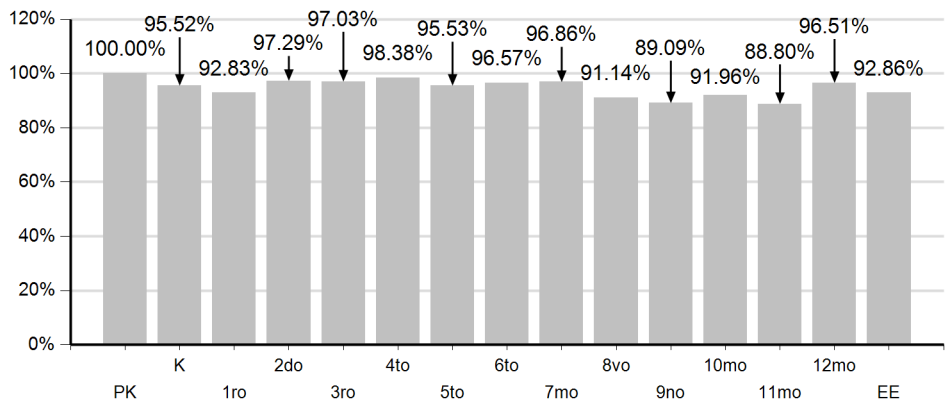

TASA DE PROMOVIDOS

PONCE

91.61%

94.85% 93.57% 97.33%

PRIMARIA SECUNDARIA EDUC. ESP.

11,686	4,733	583
12,321	5,058	599

Tasa de Promovidos por Grado

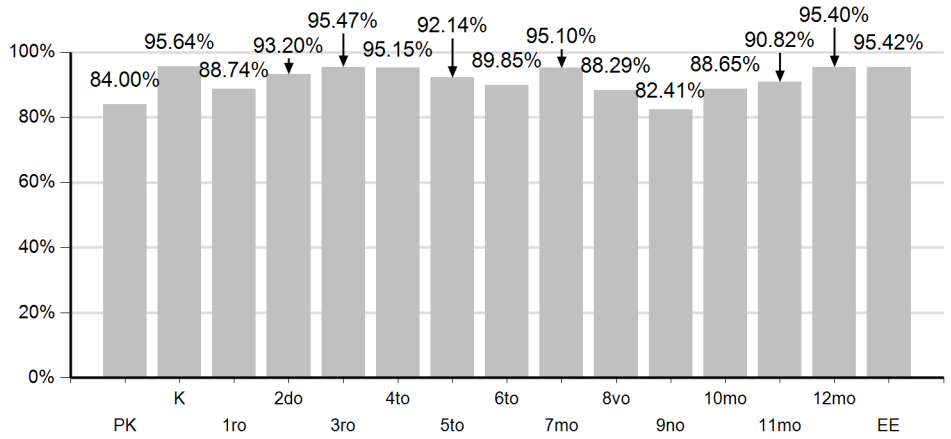

TASA DE PROMOVIDOS

SAN JUAN I

92.16%

94.67% 96.67% 99.05%

PRIMARIA SECUNDARIA EDUC. ESP.

7,605	4,501	1,040
8,033	4,656	1,050

Tasa de Promovidos por Grado

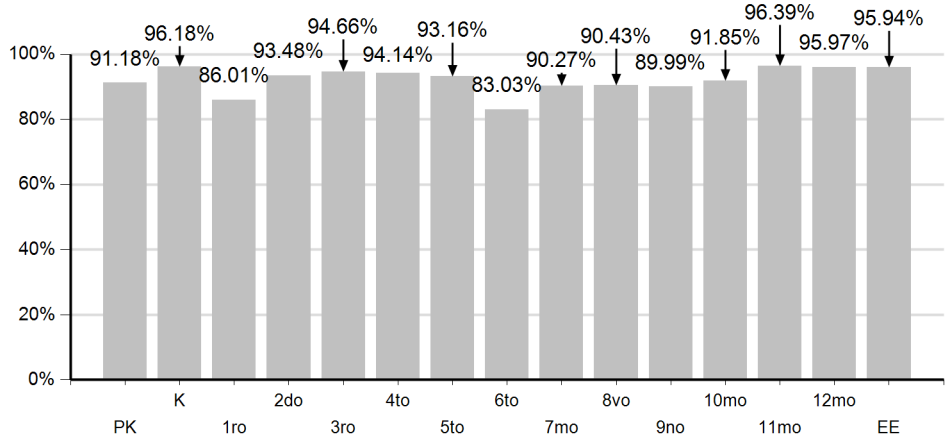

TASA DE PROMOVIDOS

SAN JUAN II

88.77%

91.87% 93.75% 94.76%

PRIMARIA SECUNDARIA EDUC. ESP.

12,904	3,885	1,013
14,046	4,144	1,069

Tasa de Promovidos por Grado

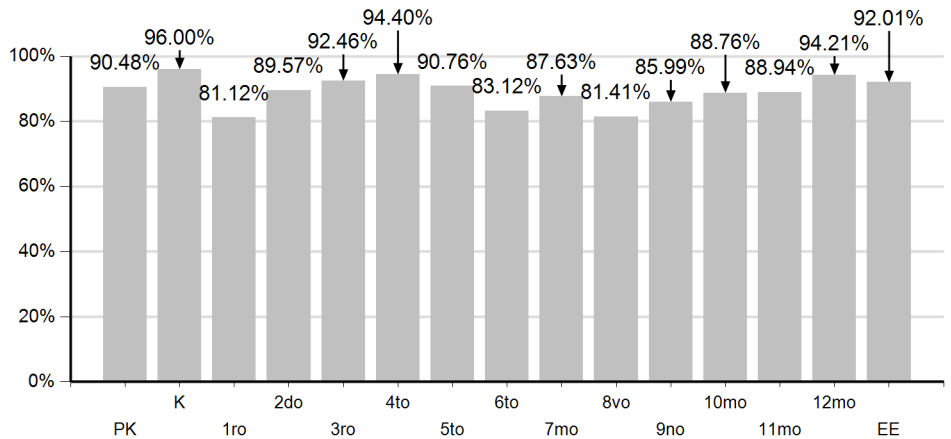

TASA DE PROMOVIDOS

SAN SEBASTIAN

93.89%

95.90% 95.47% 97.88%

PRIMARIA SECUNDARIA EDUC. ESP.

8,930	4,720	415
9,312	4,944	424

Tasa de Promovidos por Grado

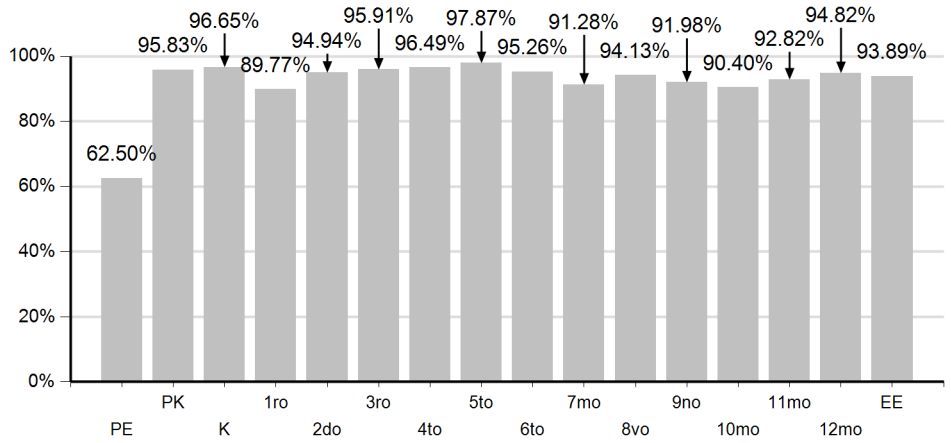

TASA DE PROMOVIDOS

SANTA ISABEL

93.53%

95.78% 97.08% 96.60%

PRIMARIA SECUNDARIA EDUC. ESP.

10,615	5,216	455
11,083	5,373	471

Tasa de Promovidos por Grado

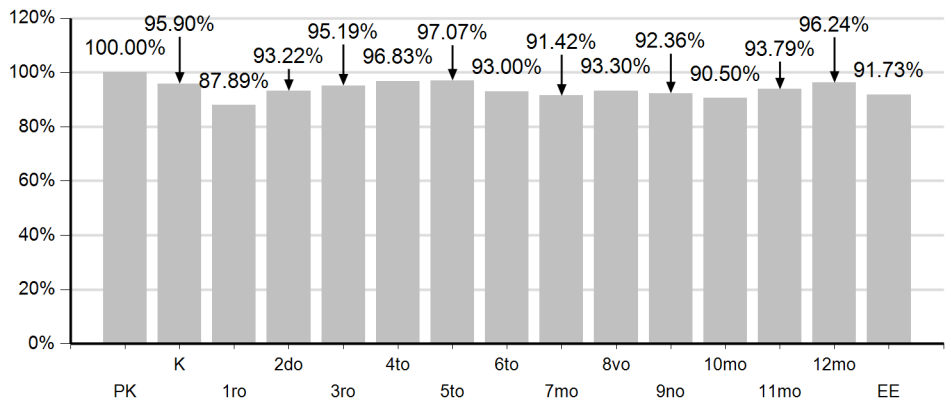

TASA DE PROMOVIDOS

TOA BAJA

90.61%

94.10% 96.45% 97.21%

PRIMARIA SECUNDARIA EDUC. ESP.

10,004	4,289	801
10,631	4,447	824

Tasa de Promovidos por Grado

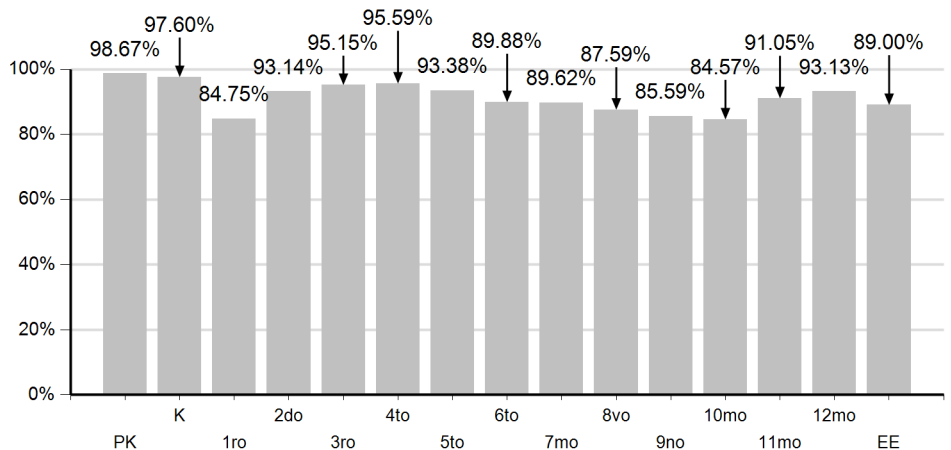

TASA DE PROMOVIDOS

UTUADO

93.68%

94.86% 95.47% 98.46%

PRIMARIA SECUNDARIA EDUC. ESP.

5,776	3,058	192
6,089	3,203	195

Tasa de Promovidos por Grado

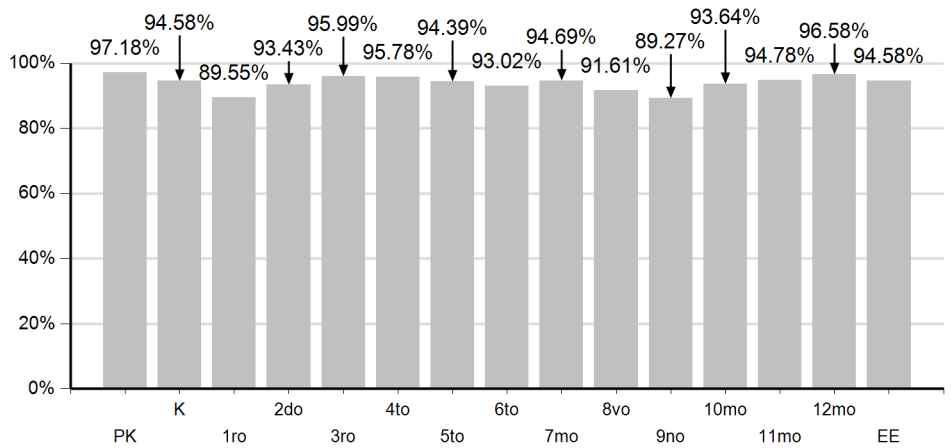

TASA DE PROMOVIDOS

VEGA ALTA

91.50%

94.48% 95.03% 97.76%

PRIMARIA SECUNDARIA EDUC. ESP.

9,337	4,017	656
9,883	4,227	671

Tasa de Promovidos por Grado

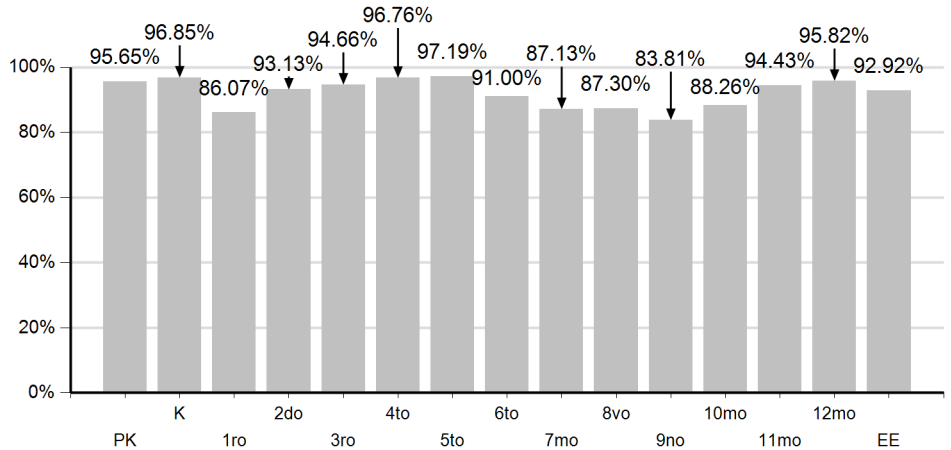

TASA DE PROMOVIDOS

YABUCOA

93.87%

95.37% 96.77% 98.05%

PRIMARIA SECUNDARIA EDUC. ESP.

8,296	3,596	352
8,699	3,716	359

Tasa de Promovidos por Grado

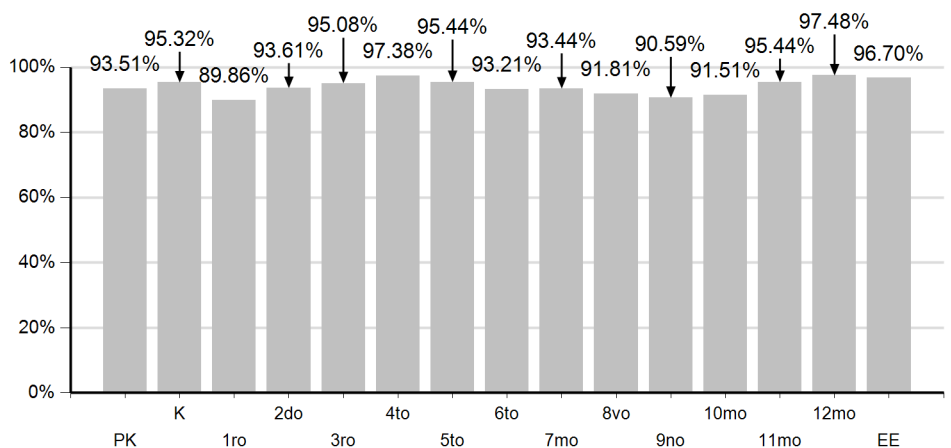

TASA DE PROMOVIDOS

YAUCO

92.53%

95.45% 95.34% 99.55%

PRIMARIA SECUNDARIA EDUC. ESP.

8,765	3,762	441
9,183	3,946	443

Tasa de Promovidos por Grado

