

## **Introducción**

*El Departamento de Educación Puerto Rico (DEPR) define desertor escolar como aquel estudiante que se retiró de la escuela por diferentes razones sin transferirse a otra escuela, educación en el hogar o programa educativo aprobado por el DEPR. Para determinar operacionalmente la deserción se utilizan las transacciones de movimiento de matrícula recopiladas en el Sistema de Información Estudiantil (SIE) y aquellos estudiantes que se esperaban el siguiente año escolar y no llegaron. Este cálculo considera únicamente las escuelas del programa regular diurno del sistema público.*

*Este informe denominado "Reporte de Deserción Escolar en PR" responde a la Ley #165 de 29 de julio de 2011, el mismo incluye: la tasa de deserción de la cohorte (9no-12mo), la tasa de deserción anual por grado a nivel isla y de distrito, información de códigos de salida, bajas disciplinarias, tasa de ausentismo y tasa de promovidos a nivel isla y distrito, entre otros datos. La tasa de deserción por cohorte permite al DEPR establecer un indicador en el cual se realice un monitoreo del estudiante por cuatro (4) años consecutivos, es decir, de noveno (9no) a duodécimo (12mo). Además, permite al DEPR tener una métrica que le permita compararse con otras jurisdicciones de los EU y otros países. Por otro lado, la tasa de deserción anual por grado permite identificar los grados en los cuales ocurre mayor deserción. Estas estadísticas son la base para poder formular estrategias y una política pública para atender la deserción escolar con el objetivo de apoyar al estudiante a que permanezca en la escuela y logre obtener su diploma de escuela superior. Se consideraron los siguientes códigos de salida al calcular la deserción por cohorte y por grado:*

- B1 – Dejó la escuela para irse a trabajar
- B2 – Enfermedad o físicamente incapacitado
- B3 – Mentalmente incapacitado
- B4 – Ausencias Excesivas
- B5 – Evitar fracaso académico
- B6 – Faltas disciplinarias
- B7 – Asumir responsabilidades en el hogar
- B8 – Matrimonio
- B9 – Embarazo
- B11– Fuerzas Armadas
- B12– Otro
- B16 – Baja para estudiar en el programa acelerado
- B17 – Baja para estudiar en institución privada para adultos
- D14 – Estudiante no se presentó a la escuela, paradero desconocido
- DNS – Se esperaban y no llegaron ("No Show").
- T8– Se transfiere a instituciones de Corrección, rehabilitación disciplinaria u otra índole
- V8– Durante el verano ingresó a institución disciplinaria de rehabilitación u otra índole
- T15 – Se transfiere a escuela privada sin licencia o con licencia vencida
- V15 – Durante el verano se movió a escuela privada sin licencia o con licencia vencida
- V16 – Durante el verano se movió a programa acelerado
- V17 – Durante el verano se movió a institución privada para adultos
- EE2 - EE: Egresado por mayoría de edad

**TASA DE DESERCIÓN DEL COHORTE**  
PUERTO RICO

**15.41 %**



**Desertores del Cohorte (4,732) - Distribución por Grado**

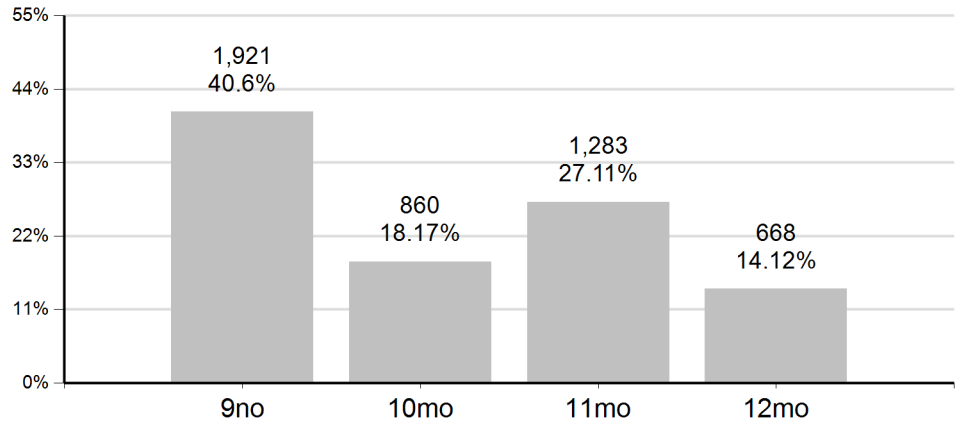

**TASA DE DESERCIÓN ANUAL**  
PUERTO RICO

**2.84 %**

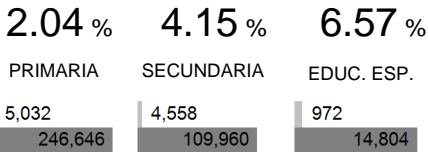

**Tasa de Deserción Anual por Grado**

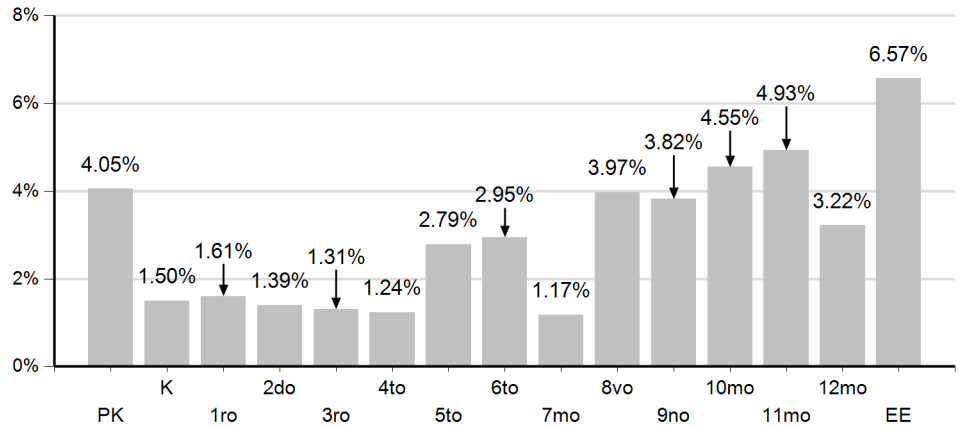

**RESUMEN CÓDIGOS DE SALIDA**  
PUERTO RICO

**10,562**

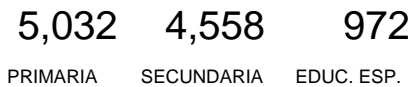

**BAJAS DISCIPLINARIAS**  
PUERTO RICO

**2**

**TASA DE AUSENTISMO**  
PUERTO RICO

**4.25 %**



**Distribución de Códigos de Salida**

Nota: Cuando uno de los niveles no aparece en el desglose implica que el conteo fue 0.

Códigos de Salida	Nivel	Conteo
B1 - Dejó escuela para irse a trabajar	EDUC. ESP.	27
	SECUNDARIA	11
	<b>Total</b>	<b>38</b>
B2 - Enfermedad o físicamente incapacitado	EDUC. ESP.	5
	PRIMARIA	1
	SECUNDARIA	4
	<b>Total</b>	<b>10</b>
B4 - Ausencias Excesivas	EDUC. ESP.	21
	PRIMARIA	47
	SECUNDARIA	66
	<b>Total</b>	<b>134</b>
B5 - Evitar fracaso académico	PRIMARIA	2
	SECUNDARIA	18
	<b>Total</b>	<b>20</b>
B6 - Falta disciplinarias	SECUNDARIA	3
	<b>Total</b>	<b>3</b>
B7 - Asumir responsabilidades en el hogar	EDUC. ESP.	8
	PRIMARIA	1
	SECUNDARIA	15
	<b>Total</b>	<b>24</b>
B8 - Matrimonio	EDUC. ESP.	2
	PRIMARIA	1
	SECUNDARIA	8
	<b>Total</b>	<b>11</b>
B9 - Embarazo	EDUC. ESP.	2
	PRIMARIA	3
	SECUNDARIA	11
	<b>Total</b>	<b>16</b>
B11 - Fuerzas Armadas	SECUNDARIA	1
	<b>Total</b>	<b>1</b>
B12 - Otro	EDUC. ESP.	79
	PRIMARIA	148
	SECUNDARIA	78
	<b>Total</b>	<b>305</b>
B16: Baja para estudiar en programa acelerado o alternativo	EDUC. ESP.	46
	PRIMARIA	35
	SECUNDARIA	970
	<b>Total</b>	<b>1,051</b>
B17 - Baja para estudiar en institución privada para adultos	EDUC. ESP.	7
	PRIMARIA	2
	SECUNDARIA	51
	<b>Total</b>	<b>60</b>

D14 - Estudiante no se presentó a la escuela, paradero desconocido	EDUC. ESP.	42
	PRIMARIA	221
	SECUNDARIA	200
	<b>Total</b>	<b>463</b>
DNS - Se esperaban y no llegaron	EDUC. ESP.	415
	PRIMARIA	4,497
	SECUNDARIA	2,389
	<b>Total</b>	<b>7,301</b>
EE: Egresado por mayoría de edad	EDUC. ESP.	271
	SECUNDARIA	1
	<b>Total</b>	<b>272</b>
T8 - Se transfiere a una instit. disciplinaria de rehab./otra índole	EDUC. ESP.	8
	PRIMARIA	25
	SECUNDARIA	85
	<b>Total</b>	<b>118</b>
T15 - Se transfiere a escuela privada sin licencia o con licencia vencida	EDUC. ESP.	1
	PRIMARIA	4
	SECUNDARIA	10
	<b>Total</b>	<b>15</b>
V8 -Durante el verano ingresó a una instit. disciplinaria de rehab/otra índole	EDUC. ESP.	7
	PRIMARIA	4
	SECUNDARIA	41
	<b>Total</b>	<b>52</b>
V15 - Durante el verano se movió a escuela privada sin licencia o vencida	EDUC. ESP.	3
	PRIMARIA	1
	SECUNDARIA	3
	<b>Total</b>	<b>7</b>
V16: Durante el verano se movió a programa acelerado o alternativo	EDUC. ESP.	16
	PRIMARIA	26
	SECUNDARIA	564
	<b>Total</b>	<b>606</b>
V17 - Durante el verano se movió a institución privada para adultos	EDUC. ESP.	12
	PRIMARIA	14
	SECUNDARIA	29
	<b>Total</b>	<b>55</b>
<b>Total Isla</b>		<b>10,562</b>

Tasa de Deserción por Región

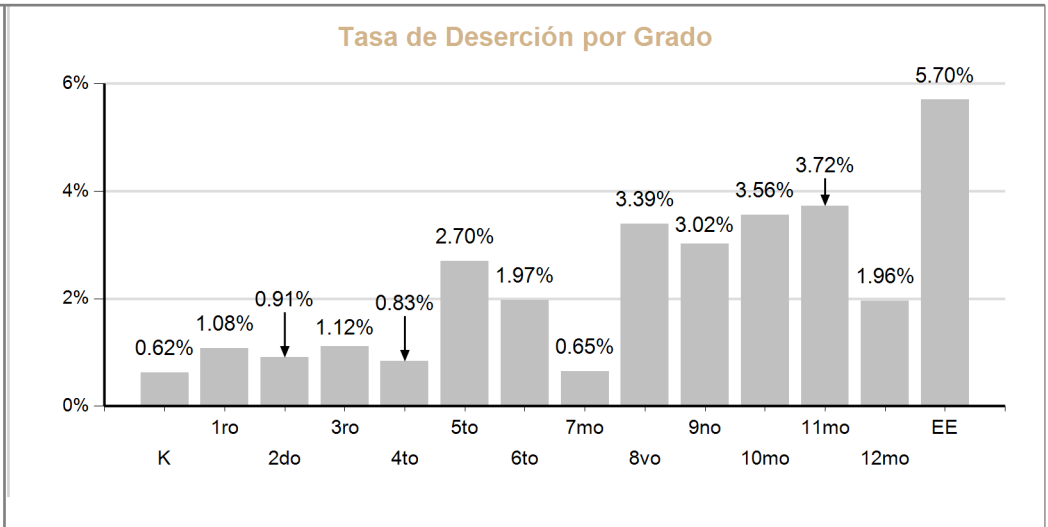
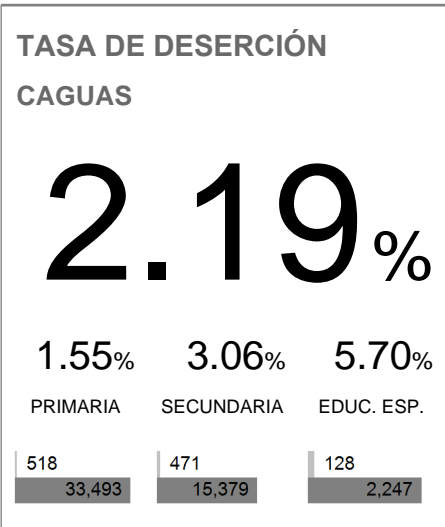
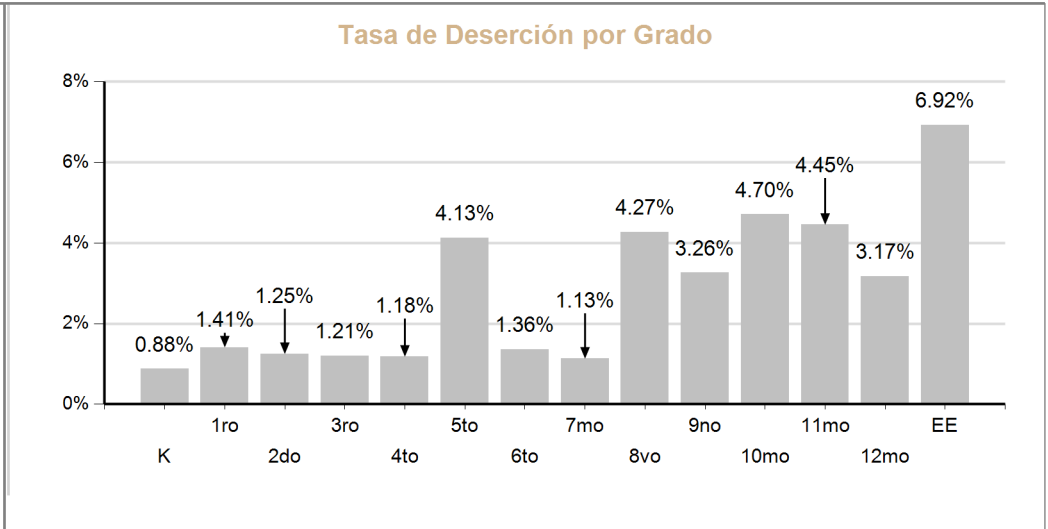
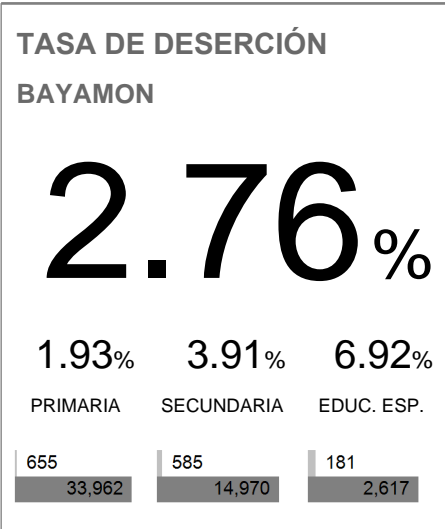
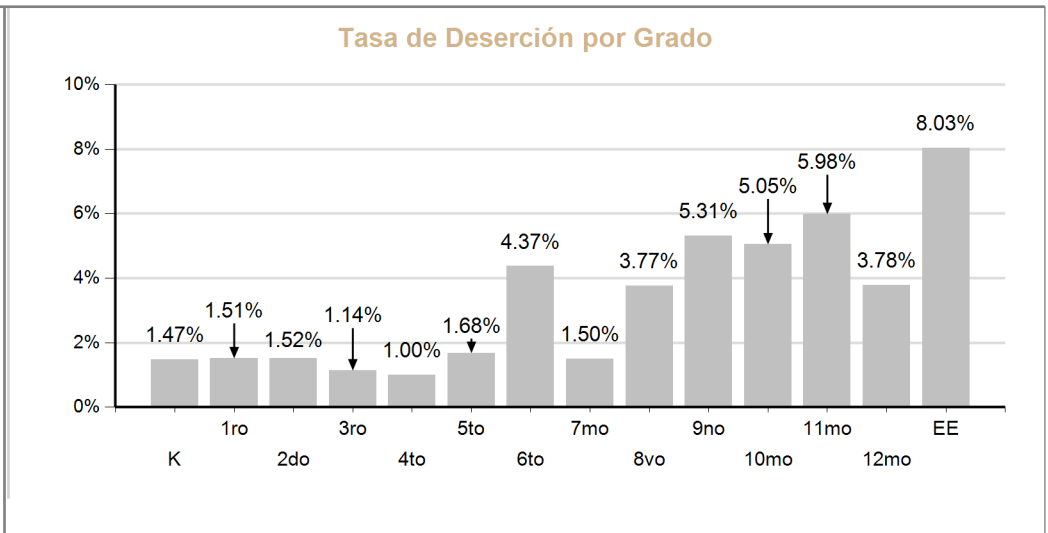

**TASA DE DESERCIÓN**

**HUMACAO**

**2.98%**

2.18% 4.18% 8.61%

PRIMARIA SECUNDARIA EDUC. ESP.

754	646	142
34,640	15,440	1,649

**Tasa de Deserción por Grado**

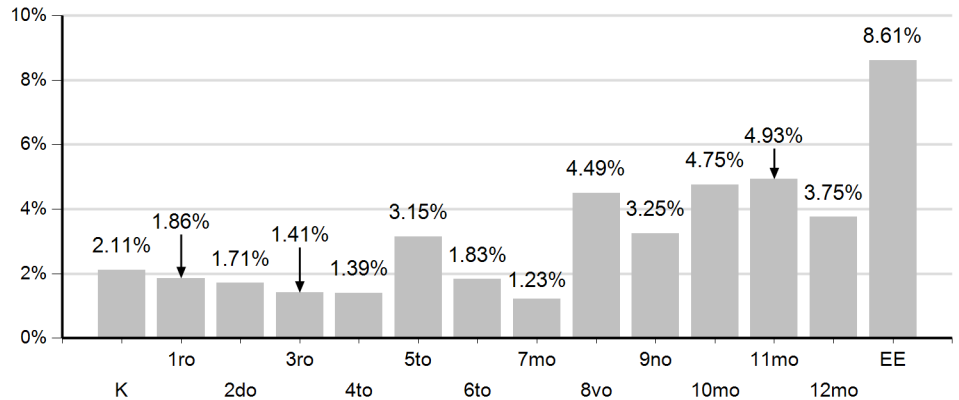

**TASA DE DESERCIÓN**

**MAYAGUEZ**

**2.18%**

1.42% 3.32% 7.36%

PRIMARIA SECUNDARIA EDUC. ESP.

508	550	121
35,827	16,585	1,645

**Tasa de Deserción por Grado**

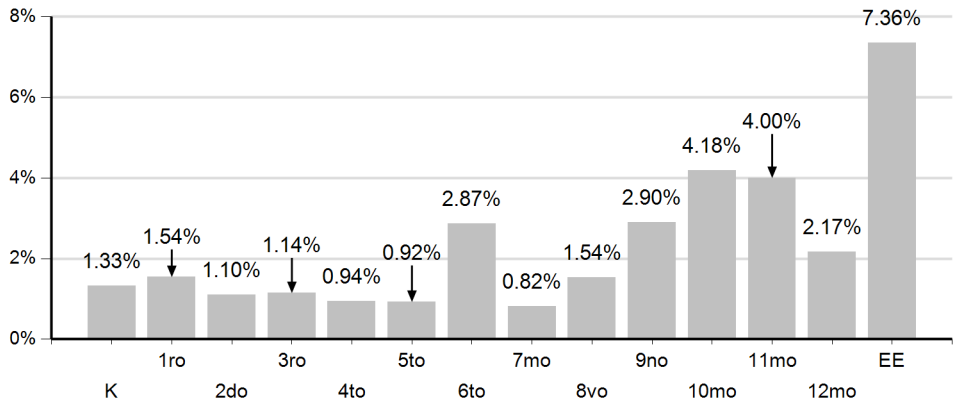

**TASA DE DESERCIÓN**

**PONCE**

**2.63%**

1.92% 3.89% 5.91%

PRIMARIA SECUNDARIA EDUC. ESP.

711	650	100
37,121	16,707	1,691

**Tasa de Deserción por Grado**

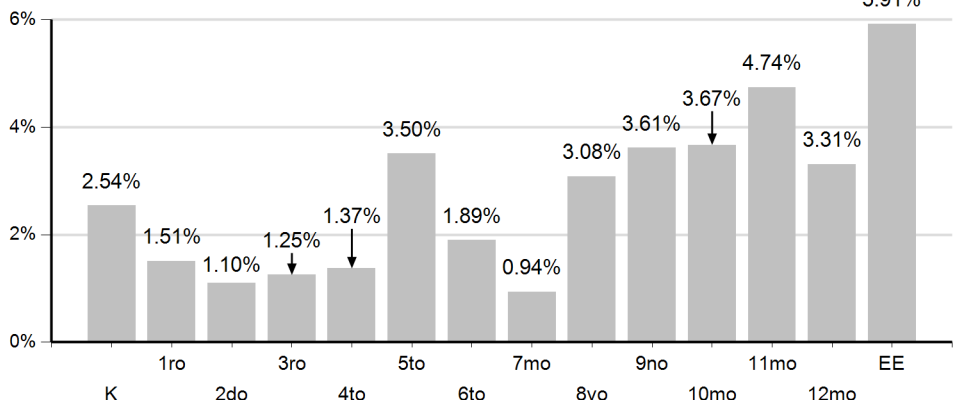

TASA DE DESERCIÓN

SAN JUAN

**3.97%**

3.17%

5.65%

5.07%

PRIMARIA

SECUNDARIA

EDUC. ESP.

1,200  
37,847

897  
15,877

168  
3,311

Tasa de Deserción por Grado

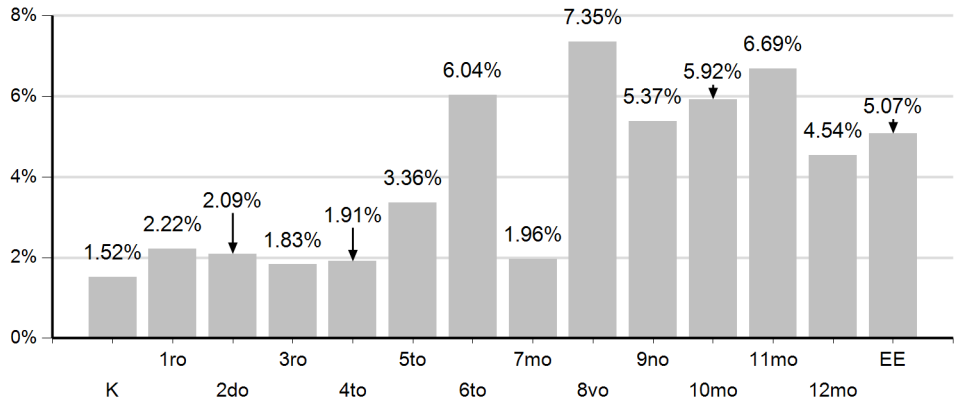

**TASA DE PROMOVIDOS**

**PUERTO RICO**

**92.95%**

95.56%    96.24%    98.27%

PRIMARIA    SECUNDARIA    EDUC. ESP.

229,516	101,766	13,943
240,169	105,746	14,189

**Tasa de Promovidos por Grado**

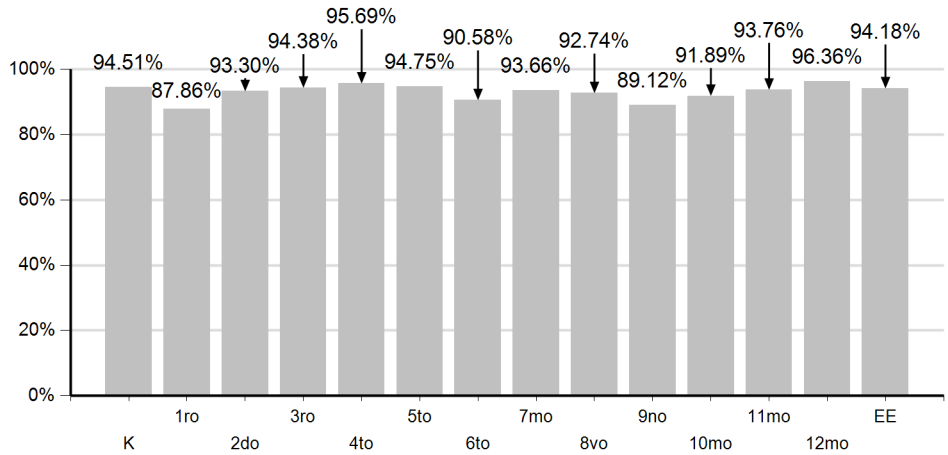

**Tasa de Promovidos por Región**

**TASA DE PROMOVIDOS**

**ARECIBO**

**92.66%**

96.44%    94.77%    102.38%

PRIMARIA    SECUNDARIA    EDUC. ESP.

31,614	13,540	1,547
32,780	14,287	1,511

**Tasa de Promovidos por Grado**

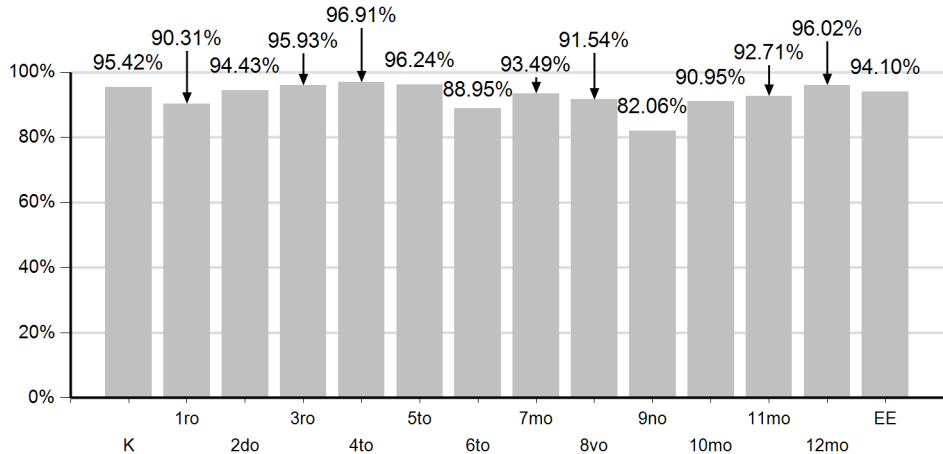

**TASA DE PROMOVIDOS**

**BAYAMON**

**93.50%**

96.00%    97.31%    99.88%

PRIMARIA    SECUNDARIA    EDUC. ESP.

31,704	14,014	2,481
33,026	14,402	2,484

**Tasa de Promovidos por Grado**

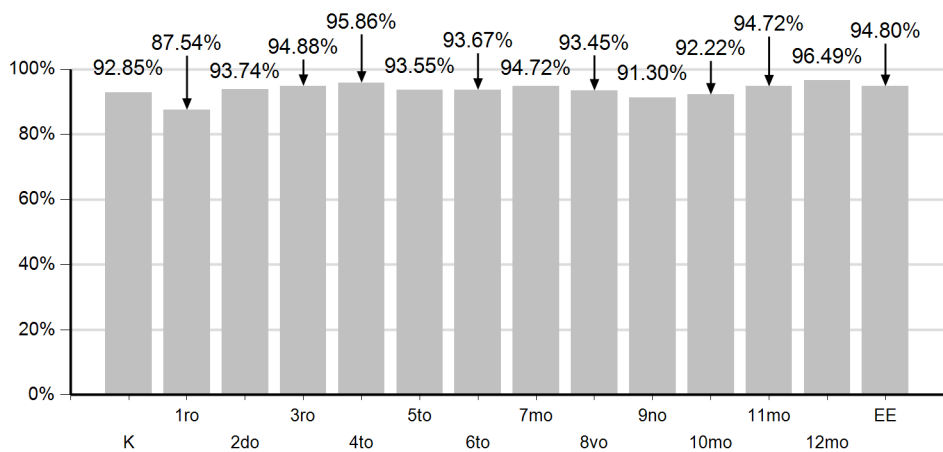



**TASA DE PROMOVIDOS**

**CAGUAS**

**94.15%**

96.10% 97.41% 94.62%

PRIMARIA SECUNDARIA EDUC. ESP.

31,483	14,556	2,092
32,762	14,943	2,211

**Tasa de Promovidos por Grado**

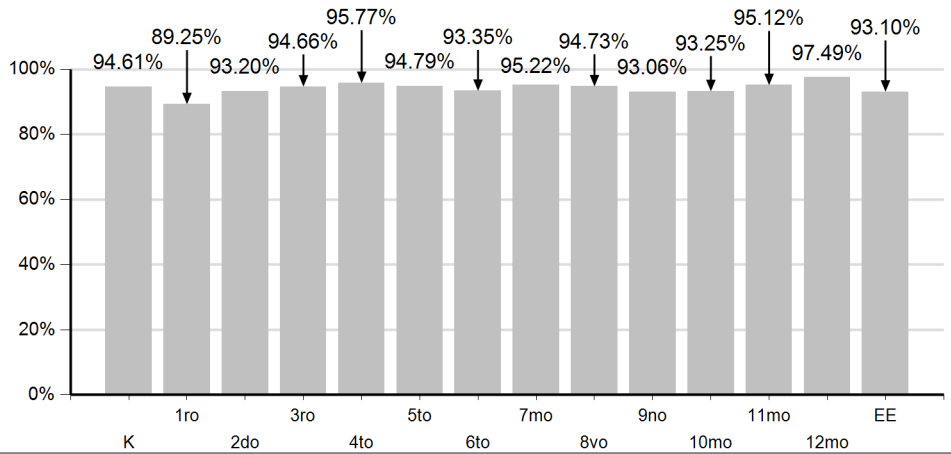

**TASA DE PROMOVIDOS**

**HUMACAO**

**93.82%**

96.05% 97.73% 98.35%

PRIMARIA SECUNDARIA EDUC. ESP.

32,437	14,540	1,553
33,771	14,877	1,579

**Tasa de Promovidos por Grado**

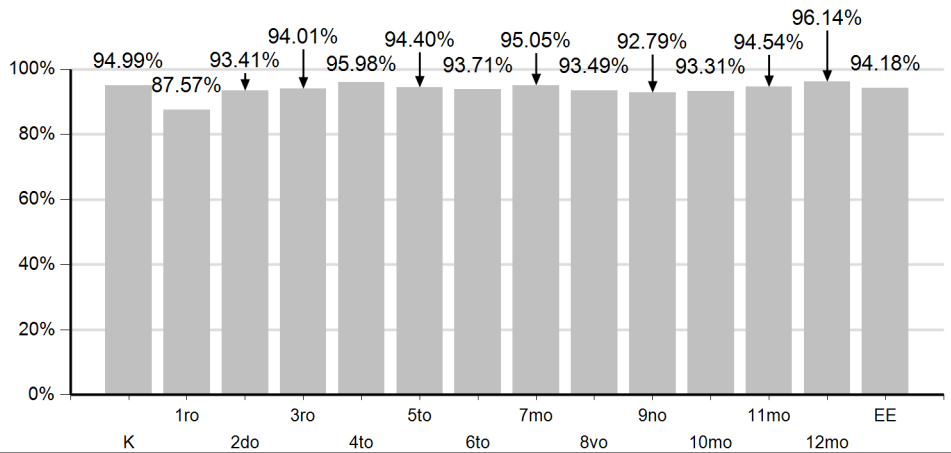

**TASA DE PROMOVIDOS**

**MAYAGUEZ**

**93.17%**

95.22% 94.81% 96.82%

PRIMARIA SECUNDARIA EDUC. ESP.

33,520	15,292	1,551
35,201	16,129	1,602

**Tasa de Promovidos por Grado**

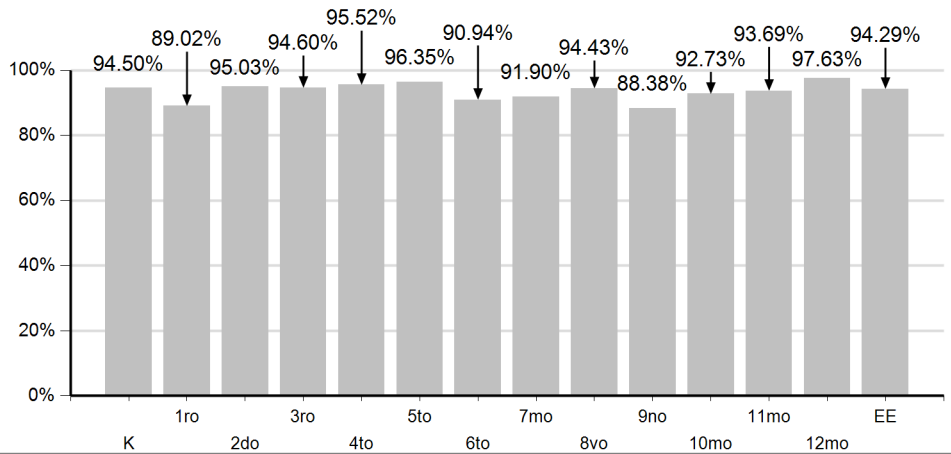

TASA DE PROMOVIDOS

PONCE

**93.83%**

96.40% 96.59% 99.02%

PRIMARIA SECUNDARIA EDUC. ESP.

34,934	15,538	1,619
36,239	16,086	1,635

Tasa de Promovidos por Grado

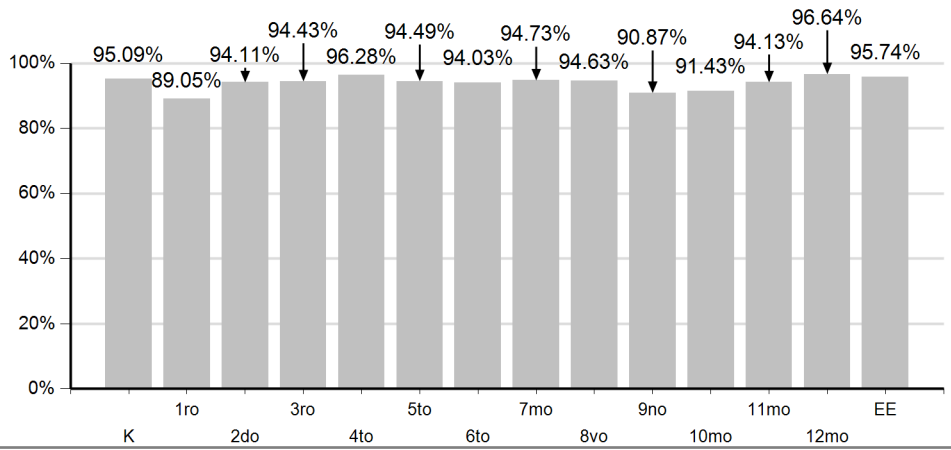

TASA DE PROMOVIDOS

SAN JUAN

**89.79%**

92.95% 95.10% 97.88%

PRIMARIA SECUNDARIA EDUC. ESP.

33,824	14,286	3,100
36,390	15,022	3,167

Tasa de Promovidos por Grado

