

### Introducción

*El Departamento de Educación Puerto Rico (DEPR) define desertor escolar como aquel estudiante que se retiró de la escuela por diferentes razones sin transferirse a otra escuela, educación en el hogar o programa educativo aprobado por el DEPR. Para determinar operacionalmente la deserción se utilizan las transacciones de movimiento de matrícula recopiladas en el Sistema de Información Estudiantil (SIE) y aquellos estudiantes que se esperaban el siguiente año escolar y no llegaron. Este cálculo considera únicamente las escuelas del programa regular diurno del sistema público.*

*Este informe denominado "Reporte de Deserción Escolar en PR" responde a la Ley #85 de 29 de marzo de 2018, el mismo incluye: la tasa de deserción por semestre y grado a nivel isla, región y escuela. Además, se presenta información de códigos de salida, bajas disciplinarias, tasa de ausentismo. La tasa de deserción por semestre y por grado permite monitorear los grados en los cuales ocurre mayor deserción. Estas estadísticas son la base para poder formular estrategias y una política pública para atender la deserción escolar con el objetivo de apoyar al estudiante a que permanezca en la escuela y logre obtener su diploma de escuela superior. Se consideraron los siguientes códigos de salida al calcular la deserción escolar:*

- B1 – Dejó la escuela para irse a trabajar
- B2 – Enfermedad o físicamente incapacitado
- B3 – Mentalmente incapacitado
- B4 – Ausencias Excesivas
- B5 – Evitar fracaso académico
- B6 – Faltas disciplinarias
- B7 – Asumir responsabilidades en el hogar
- B8 – Matrimonio
- B9 – Embarazo
- B11– Fuerzas Armadas
- B12– Otro
- B16 – Baja para estudiar en el programa acelerado
- B17 – Baja para estudiar en institución privada para adultos
- D14 – Estudiante no se presentó a la escuela, paradero desconocido
- DNS – Se esperaban y no llegaron ("No Show").
- T8– Se transfiere a instituciones de Corrección, rehabilitación disciplinaria u otra índole
- V8– Durante el verano ingresó a institución disciplinaria de rehabilitación u otra índole
- T15 – Se transfiere a escuela privada sin licencia o con licencia vencida
- V15 – Durante el verano se movió a escuela privada sin licencia o con licencia vencida
- V16 – Durante el verano se movió a programa acelerado
- V17 – Durante el verano se movió a institución privada para adultos
- EE2 - EE: Egresado por mayoría de edad

TASA DE DESERCIÓN SEMESTRAL  
PUERTO RICO

**2.94%**

2.38% 3.61% 7.00%

PRIMARIA SECUNDARIA EDUC. ESP.

4,456 3,258 762  
187,362 90,306 10,879

Tasa de Deserción Semestral por Grado

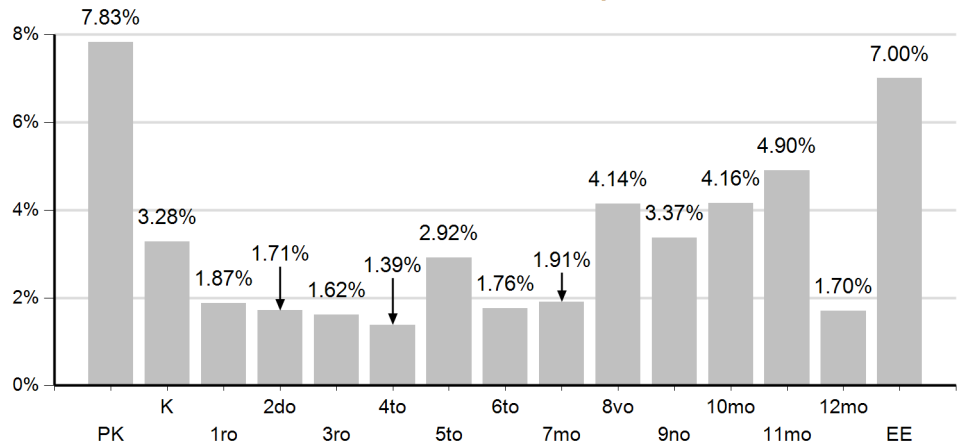

RESUMEN CÓDIGOS DE SALIDA  
PUERTO RICO

**8,476**

4,456 3,258 762

PRIMARIA SECUNDARIA EDUC. ESP.

BAJAS DISCIPLINARIAS  
PUERTO RICO

**1**

TASA DE AUSENTISMO  
PUERTO RICO

**6.70%**

6.44% 7.21% 6.79%

PRIMARIA SECUNDARIA EDUC. ESP.

Distribución de Códigos de Salida

Nota: Cuando uno de los niveles no aparece en el desglose implica que el conteo fue 0.

Códigos de Salida	Nivel	Conteo
B1 - Dejó escuela para irse a trabajar	EDUC. ESP.	17
	PRIMARIA	1
	SECUNDARIA	9
	<b>Total</b>	<b>27</b>
B2 - Enfermedad o físicamente incapacitado	EDUC. ESP.	1
	<b>Total</b>	<b>1</b>
B4 - Ausencias Excesivas	EDUC. ESP.	4
	PRIMARIA	28
	SECUNDARIA	16
	<b>Total</b>	<b>48</b>
B5 - Evitar fracaso académico	PRIMARIA	2
	SECUNDARIA	1
	<b>Total</b>	<b>3</b>
B6 -: Faltas disciplinarias según el "Reglamento Escolar"	PRIMARIA	1
	<b>Total</b>	<b>1</b>
B7 - Asumir responsabilidades en el hogar	EDUC. ESP.	2
	PRIMARIA	5
	SECUNDARIA	3
	<b>Total</b>	<b>10</b>
B8 - Matrimonio	EDUC. ESP.	1
	SECUNDARIA	3
	<b>Total</b>	<b>4</b>
B12 -Otro, explique	EDUC. ESP.	14
	PRIMARIA	48
	SECUNDARIA	21
	<b>Total</b>	<b>83</b>
B16: Baja para estudiar en programa acelerado o alternativo	EDUC. ESP.	17
	PRIMARIA	4
	SECUNDARIA	673
	<b>Total</b>	<b>694</b>
B17 - Baja para estudiar en institución privada para adultos	SECUNDARIA	9
	<b>Total</b>	<b>9</b>
D14 - Estudiante no se presentó a la escuela, paradero desconocido	EDUC. ESP.	14
	PRIMARIA	212
	SECUNDARIA	49
	<b>Total</b>	<b>275</b>
DNS - Se esperaban y no llegaron	EDUC. ESP.	659
	PRIMARIA	4,083
	SECUNDARIA	2,450
	<b>Total</b>	<b>7,192</b>
EE: Egresado por mayoría de edad	EDUC. ESP.	28
	SECUNDARIA	2
	<b>Total</b>	<b>30</b>

PPU-Promovido por Prueba de Ubicación	PRIMARIA	16
	<b>Total</b>	<b>16</b>
T8 - Se transfiere a institución de corrección o rehabilitación disciplinaria	EDUC. ESP.	3
	SECUNDARIA	12
	<b>Total</b>	<b>15</b>
T15 - Se transfiere a otra escuela pública sin licencia o vencida	SECUNDARIA	4
	<b>Total</b>	<b>4</b>
V8 -Durante el verano ingresó a una instit. disciplinaria de rehab/otra índole	PRIMARIA	2
	<b>Total</b>	<b>2</b>
V15 - Durante el verano se movió a escuela privada sin licencia o vencida	EDUC. ESP.	1
	PRIMARIA	52
	SECUNDARIA	1
	<b>Total</b>	<b>54</b>
V16: Durante el verano se movió a programa acelerado o alternativo	EDUC. ESP.	1
	PRIMARIA	2
	SECUNDARIA	5
	<b>Total</b>	<b>8</b>
<b>Total Isla</b>		<b>8,476</b>

Tasa de Deserción por Región

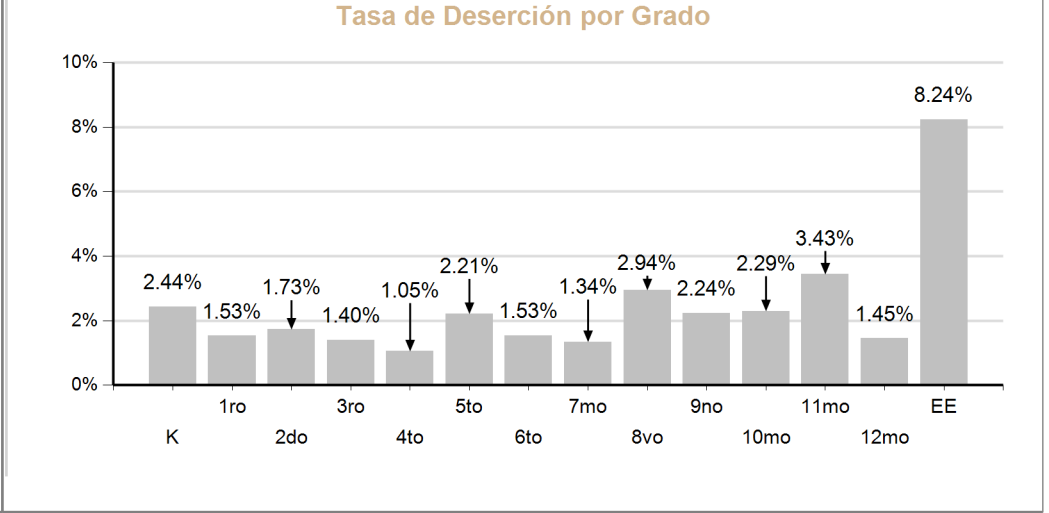
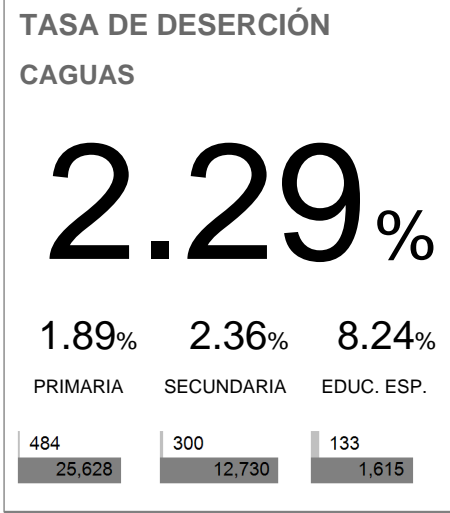
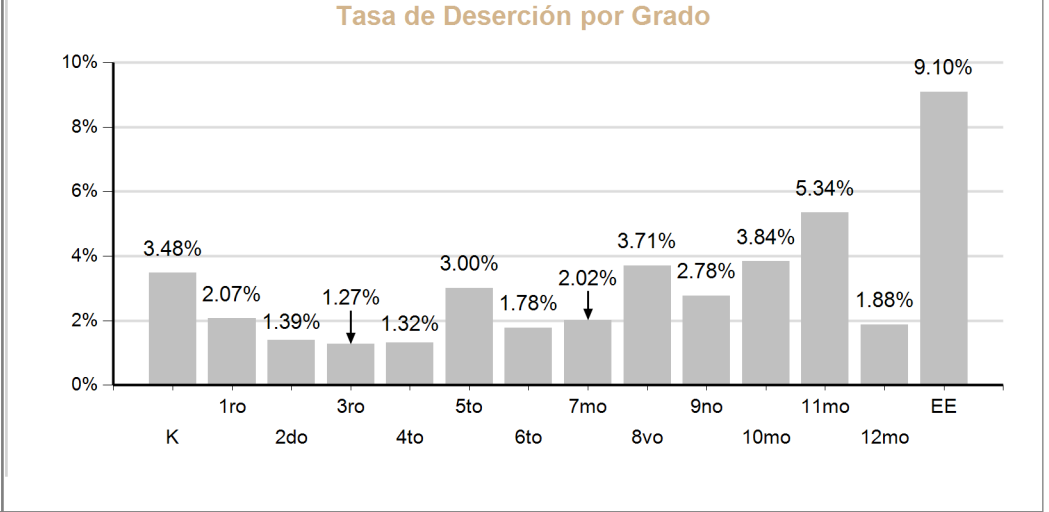
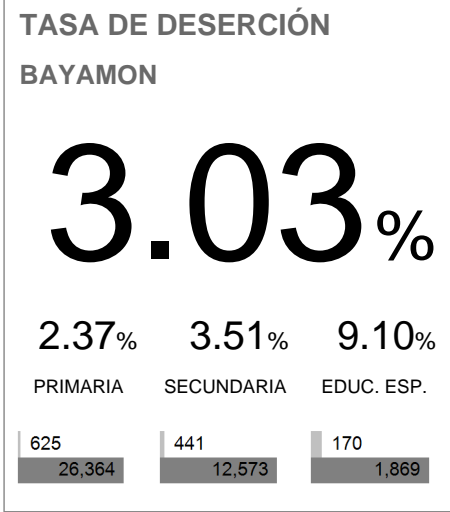
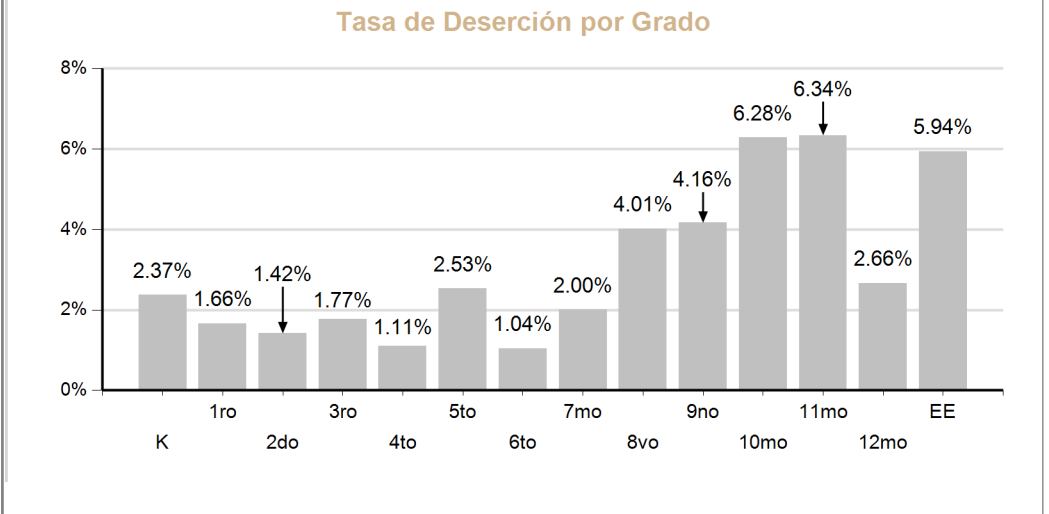
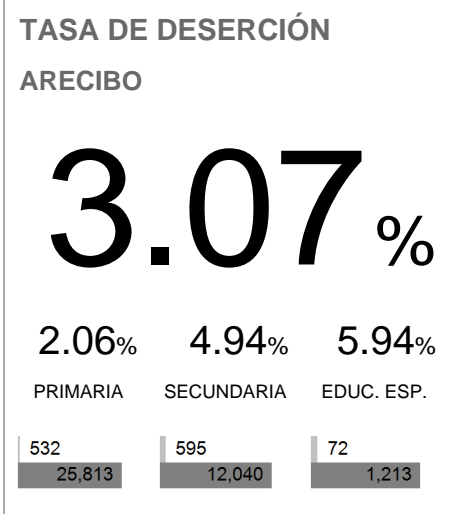

TASA DE DESERCIÓN

HUMACAO

**2.41%**

1.84% 3.09% 6.64%

PRIMARIA SECUNDARIA EDUC. ESP.

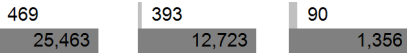

Tasa de Deserción por Grado

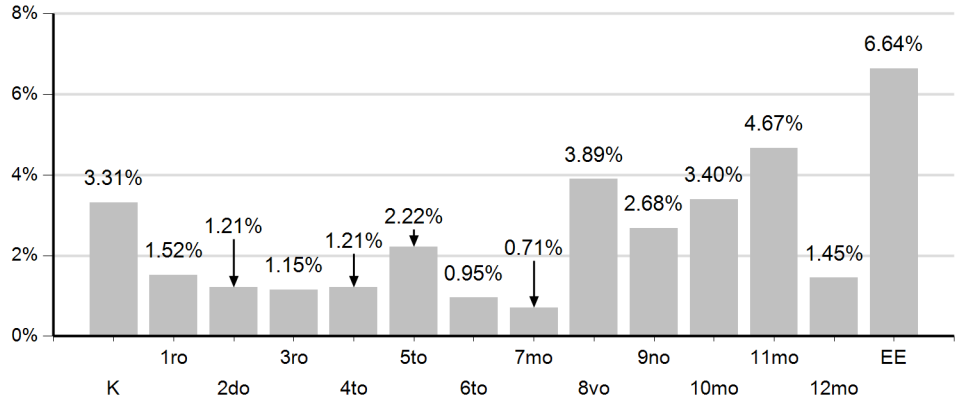

TASA DE DESERCIÓN

MAYAGUEZ

**2.40%**

1.71% 3.46% 5.47%

PRIMARIA SECUNDARIA EDUC. ESP.

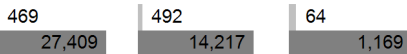

Tasa de Deserción por Grado

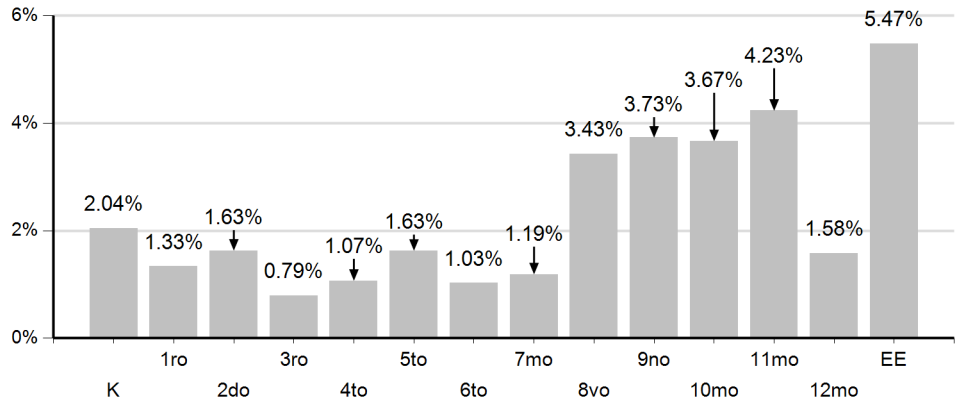

TASA DE DESERCIÓN

PONCE

**3.89%**

3.41% 4.61% 6.64%

PRIMARIA SECUNDARIA EDUC. ESP.

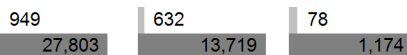

Tasa de Deserción por Grado

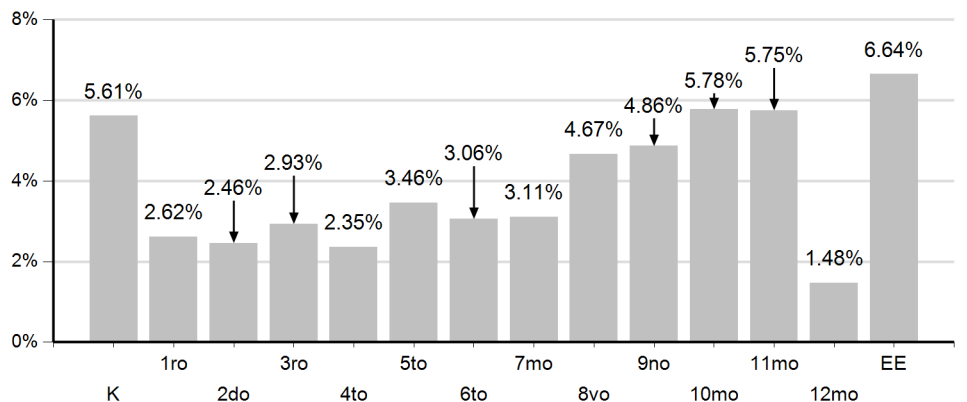

TASA DE DESERCIÓN

SAN JUAN

**3.41 %**

3.21%

PRIMARIA

3.29%

SECUNDARIA

6.24%

EDUC. ESP.

928

28,882

405

12,304

155

2,483

Tasa de Deserción por Grado

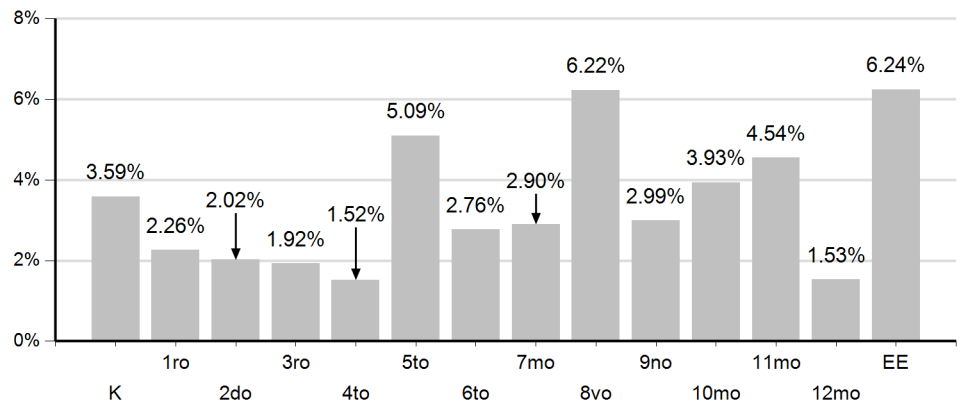

Región	Código Escuela	Nombre de Escuela	Grado	Total de Desertores	Tasa de Deserción
ARECIBO	7315	CHRISTIAN MILITARY ACADEMY ALLIANCE ALIANZA	K	0	0.00%
			<b>Total de la Escuela</b>	<b>0</b>	<b>0.00%</b>
	10173	COTTO (ANEXO)	SGE	0	0.00%
			SGL	0	0.00%
			SGS	2	9.52%
			<b>Total de la Escuela</b>	<b>2</b>	<b>6.06%</b>
	10272	EUGENIO MARIA DE HOSTOS	PK	2	22.22%
			K	0	0.00%
			1ro	0	0.00%
			2do	0	0.00%
			3ro	0	0.00%
			4to	0	0.00%
			5to	0	0.00%
			6to	0	0.00%
			7mo	0	0.00%
			8vo	1	2.27%
		<b>Total de la Escuela</b>	<b>3</b>	<b>1.22%</b>	
	10314	JULIO SEIJO	PK	1	6.25%
			K	3	10.00%
			1ro	1	2.56%
			2do	1	4.35%
			3ro	0	0.00%
			4to	0	0.00%
			5to	1	4.17%
		<b>Total de la Escuela</b>	<b>7</b>	<b>3.80%</b>	
	10322	SU ENRIQUE DE JESUS BORRAS	K	2	9.52%
			1ro	0	0.00%
2do			0	0.00%	
3ro			0	0.00%	
4to			0	0.00%	
5to			0	0.00%	
6to			1	3.70%	
7mo			0	0.00%	



ARECIBO	10322	SU ENRIQUE DE JESUS BORRAS	8vo	0	0.00%		
			SGE	0	0.00%		
			SGL	0	0.00%		
			SGS	0	0.00%		
			<b>Total de la Escuela</b>			<b>3</b>	<b>1.37%</b>
	10355	JOHN W HARRIS	Infantes	0	0.00%		
			PK	0	0.00%		
			K	1	2.94%		
			1ro	0	0.00%		
			2do	0	0.00%		
			3ro	0	0.00%		
			4to	0	0.00%		
			5to	2	6.67%		
			SGE	0	0.00%		
			SGL	1	25.00%		
			SGS	0	0.00%		
			<b>Total de la Escuela</b>			<b>4</b>	<b>1.63%</b>
			10439	DR CAYETANO COLL Y TOSTE	K	0	0.00%
	1ro	1			1.89%		
	2do	2			3.85%		
	3ro	0			0.00%		
	4to	0			0.00%		
	5to	2			3.03%		
	6to	2			3.17%		
	7mo	0			0.00%		
	8vo	5			8.06%		
	SGE	0			0.00%		
	SGL	0			0.00%		
<b>Total de la Escuela</b>					<b>12</b>	<b>2.13%</b>	
10512	SU MANUEL RUIZ GANDIA	K			0	0.00%	
		1ro	0	0.00%			
		2do	1	2.38%			
		3ro	1	2.00%			
		4to	1	1.96%			
		5to	0	0.00%			
		6to	2	2.50%			
		7mo	2	2.53%			

ARECIBO	10512	SU MANUEL RUIZ GANDIA	8vo	2	2.90%
			SGE	0	0.00%
		<b>Total de la Escuela</b>			<b>9</b>
	10546	SU FEDERICO DEGETAU	PKE	0	0.00%
			K	0	0.00%
			1ro	1	3.45%
			2do	0	0.00%
			3ro	0	0.00%
			4to	0	0.00%
			5to	0	0.00%
			6to	0	0.00%
			7mo	1	0.88%
			8vo	6	5.56%
			<b>Total de la Escuela</b>		
	10611	VICTOR ROJAS I	SGL	3	9.38%
			SGS	1	3.85%
			<b>Total de la Escuela</b>		
	10637	ANGELICA GOMEZ DE BETANCOURT	PKE	0	0.00%
			K	1	4.76%
			1ro	0	0.00%
			2do	0	0.00%
			3ro	0	0.00%
			4to	0	0.00%
			5to	0	0.00%
			6to	0	0.00%
			7mo	0	0.00%
			8vo	0	0.00%
SGE			0	0.00%	
SGL			0	0.00%	
SGS			2	100.00%	
<b>Total de la Escuela</b>			<b>3</b>	<b>1.58%</b>	
10702	FERNANDO SURIA CHAVEZ	9no	7	4.76%	
		10mo	10	5.65%	
		11mo	14	8.70%	
		12mo	9	6.38%	
		SGS	2	18.18%	
		<b>Total de la Escuela</b>			<b>42</b>

ARECIBO	10710	JUANITA RAMIREZ GONZALEZ	PKE	0	0.00%
			K	0	0.00%
			1ro	0	0.00%
			2do	0	0.00%
			3ro	0	0.00%
			4to	0	0.00%
			5to	4	7.02%
			SGE	0	0.00%
			<b>Total de la Escuela</b>		
	10744	IMBERY	K	0	0.00%
			1ro	1	1.92%
			2do	0	0.00%
			3ro	0	0.00%
			4to	0	0.00%
			5to	0	0.00%
			SGE	0	0.00%
			<b>Total de la Escuela</b>		
	10827	JUAN PONCE DE LEON II	9no	8	5.00%
			10mo	7	5.38%
			11mo	7	4.96%
			12mo	2	1.71%
			SGS	5	22.73%
			<b>Total de la Escuela</b>		
	10892	SU JOAQUIN VAZQUEZ CRUZ	K	0	0.00%
			1ro	0	0.00%
			2do	0	0.00%
			3ro	0	0.00%
			4to	0	0.00%
			5to	0	0.00%
6to			0	0.00%	
7mo			1	4.76%	
8vo			0	0.00%	
SGE			0	0.00%	
<b>Total de la Escuela</b>			<b>1</b>	<b>0.35%</b>	
10967	RALPH W EMERSON	K	2	2.78%	
		1ro	0	0.00%	
		2do	0	0.00%	

ARECIBO	10967	RALPH W EMERSON	3ro	0	0.00%
			4to	0	0.00%
			5to	1	1.41%
			SGE	0	0.00%
			<b>Total de la Escuela</b>		
	11023	ANTONIO REYES	6to	0	0.00%
			7mo	0	0.00%
			8vo	4	3.70%
			SGL	1	9.09%
			<b>Total de la Escuela</b>		
	11031	SU SANTIAGO R PALMER	K	0	0.00%
			1ro	0	0.00%
			2do	0	0.00%
			3ro	0	0.00%
			4to	0	0.00%
			5to	0	0.00%
			6to	0	0.00%
			7mo	0	0.00%
			8vo	0	0.00%
			<b>Total de la Escuela</b>		
	11080	PEDRO AMADOR	K	0	0.00%
			1ro	0	0.00%
			2do	0	0.00%
			3ro	0	0.00%
			4to	0	0.00%
			5to	1	2.56%
			SGE	0	0.00%
<b>Total de la Escuela</b>			<b>1</b>	<b>0.56%</b>	
11239	HATO VIEJO CUMBRE	K	0	0.00%	
		1ro	0	0.00%	
		2do	0	0.00%	
		3ro	0	0.00%	
		4to	0	0.00%	
		5to	0	0.00%	
		<b>Total de la Escuela</b>			<b>0</b>
11312	SU TORIBIO RIVERA	K	0	0.00%	
		1ro	0	0.00%	

ARECIBO	11312	SU TORIBIO RIVERA	2do	0	0.00%
			3ro	0	0.00%
			4to	0	0.00%
			5to	0	0.00%
			6to	0	0.00%
			7mo	0	0.00%
			8vo	2	8.70%
			<b>Total de la Escuela</b>		
	11320	SU FRANCISCO SERRANO	PK	1	8.33%
			K	1	4.00%
			1ro	1	3.70%
			2do	0	0.00%
			3ro	1	2.13%
			4to	0	0.00%
			5to	0	0.00%
			6to	0	0.00%
			7mo	2	4.44%
			8vo	1	2.78%
			<b>Total de la Escuela</b>		
	11387	LUIS MELENDEZ RODRIGUEZ	K	0	0.00%
			1ro	1	2.56%
			2do	0	0.00%
			3ro	0	0.00%
			4to	0	0.00%
			5to	0	0.00%
			6to	0	0.00%
			7mo	2	2.99%
8vo			0	0.00%	
SGE			0	0.00%	
SGL			0	0.00%	
<b>Total de la Escuela</b>			<b>3</b>	<b>0.56%</b>	
11395	LUIS MUÑOZ RIVERA	K	1	2.04%	
		1ro	0	0.00%	
		2do	0	0.00%	
		3ro	2	3.45%	
		4to	1	1.45%	

ARECIBO	11395	LUIS MUÑOZ RIVERA	5to	1	1.89%
	<b>Total de la Escuela</b>			<b>5</b>	<b>1.46%</b>
	11403	EUGENIO MARIA DE HOSTOS	PKE	0	0.00%
			K	0	0.00%
			1ro	0	0.00%
			2do	0	0.00%
			3ro	0	0.00%
			4to	0	0.00%
			5to	0	0.00%
			SGE	0	0.00%
			<b>Total de la Escuela</b>		
	11411	CARMEN NOELIA PERAZA TOLEDO	PK	2	12.50%
			K	3	5.66%
			1ro	4	5.80%
			2do	0	0.00%
			3ro	2	4.17%
			4to	0	0.00%
			5to	1	2.27%
			<b>Total de la Escuela</b>		
	11494	SU RAFAEL ZAMOT CRUZ	K	0	0.00%
			1ro	4	23.53%
			2do	0	0.00%
			3ro	3	13.64%
			4to	0	0.00%
			5to	2	8.33%
			6to	1	3.23%
			7mo	0	0.00%
8vo			0	0.00%	
SGE			0	0.00%	
SGL			0	0.00%	
SGS			0	0.00%	
<b>Total de la Escuela</b>			<b>10</b>	<b>4.24%</b>	
11502	TIMOTEO DELGADO	6to	3	1.74%	
		7mo	1	0.61%	
		8vo	5	2.84%	

ARECIBO	11502	TIMOTEO DELGADO	SGI	0	0.00%
	<b>Total de la Escuela</b>			<b>9</b>	<b>1.73%</b>
	11528	LORENZO COBALLES GANDIA	6to	1	1.69%
			7mo	1	1.54%
			8vo	2	3.13%
			9no	7	10.00%
			10mo	8	14.29%
			11mo	4	8.33%
			12mo	0	0.00%
			SGS	2	16.67%
	<b>Total de la Escuela</b>			<b>25</b>	<b>5.98%</b>
	11593	GABRIELA MISTRAL	7mo	1	2.38%
			8vo	2	5.13%
			9no	2	6.45%
			10mo	4	11.76%
			11mo	1	5.26%
			12mo	0	0.00%
	<b>Total de la Escuela</b>			<b>10</b>	<b>5.18%</b>
	11643	DOMINGO APONTE COLLAZO	9no	3	1.23%
			10mo	16	7.55%
11mo			8	3.54%	
12mo			3	1.36%	
SGS			2	18.18%	
<b>Total de la Escuela</b>			<b>32</b>	<b>3.50%</b>	
11756	LUIS FELIPE RODRIGUEZ GARCIA	K	0	0.00%	
		1ro	0	0.00%	
		2do	0	0.00%	
		3ro	0	0.00%	
		4to	0	0.00%	
		5to	0	0.00%	
		6to	0	0.00%	
		7mo	0	0.00%	
		8vo	6	6.67%	
		SGE	0	0.00%	
		SGI	0	0.00%	
<b>Total de la Escuela</b>			<b>6</b>	<b>1.07%</b>	

ARECIBO	11908	JULIO LEBRON SOTO	PK	0	0.00%
			K	0	0.00%
			1ro	0	0.00%
			2do	0	0.00%
			3ro	0	0.00%
			4to	1	2.86%
			5to	0	0.00%
			6to	0	0.00%
			SGE	0	0.00%
	<b>Total de la Escuela</b>			<b>1</b>	<b>0.45%</b>
	11932	SU ANGELICA DELGADO	PK	1	4.35%
			K	1	2.13%
			1ro	0	0.00%
			2do	1	2.44%
			3ro	0	0.00%
			4to	0	0.00%
			5to	0	0.00%
			6to	0	0.00%
			7mo	0	0.00%
			8vo	1	2.22%
			SGE	0	0.00%
			SGI	0	0.00%
			<b>Total de la Escuela</b>		
	11940	PROFESOR RAFAEL ALICEA VAZQUEZ	3ro	0	0.00%
			4to	0	0.00%
			5to	0	0.00%
			6to	1	5.56%
			7mo	0	0.00%
8vo			0	0.00%	
9no			3	13.64%	
10mo			2	7.69%	
11mo			1	3.23%	
12mo			0	0.00%	
SGI			0	0.00%	
SGS			3	11.54%	
<b>Total de la Escuela</b>			<b>10</b>	<b>4.46%</b>	
12005	GEORGE WASHINGTON	K	0	0.00%	



ARECIBO	12005	GEORGE WASHINGTON	1ro	0	0.00%
			2do	1	3.57%
			3ro	1	3.70%
			4to	0	0.00%
			5to	0	0.00%
			<b>Total de la Escuela</b>		
	12062	FRANCISCO MENENDEZ BALBAÑE	K	1	6.67%
			1ro	0	0.00%
			2do	0	0.00%
			3ro	0	0.00%
			4to	0	0.00%
			5to	0	0.00%
	<b>Total de la Escuela</b>			<b>1</b>	<b>1.18%</b>
	12070	FELIX CORDOVA DAVILA	K	1	2.13%
			1ro	0	0.00%
			2do	0	0.00%
			3ro	2	3.57%
			4to	1	1.64%
			5to	7	12.96%
			SGE	1	12.50%
	<b>Total de la Escuela</b>			<b>12</b>	<b>3.65%</b>
	12088	FERNANDO CALLEJO	9no	3	3.06%
			10mo	13	12.38%
			11mo	12	12.90%
			12mo	6	5.45%
			SGS	4	13.33%
	<b>Total de la Escuela</b>			<b>38</b>	<b>8.72%</b>
12096	JESUS T PIÑERO	6to	1	1.15%	
		7mo	4	5.41%	
		8vo	3	3.95%	
		SGL	2	10.00%	
<b>Total de la Escuela</b>			<b>10</b>	<b>3.89%</b>	
12138	EVARISTO CAMACHO	K	0	0.00%	
		1ro	0	0.00%	
		2do	0	0.00%	
		3ro	0	0.00%	
		4to	0	0.00%	

ARECIBO	12138	EVARISTO CAMACHO	5to	1	5.00%
	<b>Total de la Escuela</b>			<b>1</b>	<b>0.93%</b>
	12187	ANTONIO VELEZ ALVARADO	PKE	0	0.00%
			PK	3	15.00%
			K	0	0.00%
			1ro	1	2.38%
			2do	2	6.06%
			3ro	0	0.00%
			4to	0	0.00%
			5to	0	0.00%
			SGE	1	5.56%
	<b>Total de la Escuela</b>			<b>7</b>	<b>2.81%</b>
	12229	TEODOMIRO TABOAS	K	0	0.00%
			1ro	0	0.00%
			2do	0	0.00%
			3ro	0	0.00%
			4to	0	0.00%
			5to	1	5.26%
			SGE	1	33.33%
	<b>Total de la Escuela</b>			<b>2</b>	<b>1.55%</b>
	12799	RAMON EMETERIO BETANCES	PK	2	7.69%
K			0	0.00%	
1ro			0	0.00%	
2do			0	0.00%	
3ro			0	0.00%	
4to			0	0.00%	
5to			0	0.00%	
SGE			0	0.00%	
<b>Total de la Escuela</b>			<b>2</b>	<b>0.70%</b>	
12872	DR PEDRO ALBIZU CAMPOS	6to	0	0.00%	
		7mo	0	0.00%	
		8vo	0	0.00%	
		SGL	0	0.00%	
<b>Total de la Escuela</b>			<b>0</b>	<b>0.00%</b>	
12914	SU HONORIO HERNANDEZ	K	0	0.00%	
		1ro	0	0.00%	

ARECIBO	12914	SU HONORIO HERNANDEZ	2do	0	0.00%
			3ro	0	0.00%
			4to	0	0.00%
			5to	0	0.00%
			6to	0	0.00%
			7mo	0	0.00%
			8vo	0	0.00%
			SGE	0	0.00%
			SGL	0	0.00%
			<b>Total de la Escuela</b>		
	12922	SU LUIS MUÑOZ RIVERA	PKE	0	0.00%
			PK	0	0.00%
			K	0	0.00%
			1ro	0	0.00%
			2do	0	0.00%
			3ro	0	0.00%
			4to	2	3.70%
			5to	0	0.00%
			6to	1	1.15%
			7mo	2	2.41%
8vo	3	3.23%			
<b>Total de la Escuela</b>			<b>8</b>	<b>1.34%</b>	
	12930	JUAN ALEJO ARIZMENDI	9no	1	0.88%
			10mo	2	2.08%
			11mo	0	0.00%
			12mo	0	0.00%
			<b>Total de la Escuela</b>		
	13912	NUEVA BRIGIDA ALVAREZ RODRIGUEZ	K	3	6.38%
			1ro	7	13.73%
			2do	6	14.29%
			3ro	7	13.73%
			4to	2	4.44%
			5to	4	8.51%
			6to	5	7.25%
			7mo	9	14.52%
			8vo	14	28.00%
			9no	0	0.00%

ARECIBO	13912	NUEVA BRIGIDA ALVAREZ RODRIGUEZ	10mo	4	5.71%
			11mo	3	5.88%
			12mo	0	0.00%
			SGE	2	6.67%
			<b>Total de la Escuela</b>		
	14241	TRINA PADILLA DE SANZ	6to	0	0.00%
			7mo	1	2.50%
			8vo	0	0.00%
			9no	1	1.43%
			10mo	1	1.89%
			11mo	4	7.41%
			12mo	5	8.47%
			SGS	0	0.00%
			<b>Total de la Escuela</b>		
	14779	JUAN A SANCHEZ DAVILA	K	0	0.00%
			1ro	0	0.00%
			2do	0	0.00%
			3ro	1	2.33%
			4to	0	0.00%
			5to	5	11.90%
			SGE	0	0.00%
			<b>Total de la Escuela</b>		
	14787	FRANCISCO PACHIN MARIN	K	3	6.67%
			1ro	4	6.15%
			2do	2	3.28%
			3ro	0	0.00%
4to			4	5.88%	
5to			0	0.00%	
<b>Total de la Escuela</b>			<b>13</b>	<b>3.96%</b>	
15024	ELBA LUGO CARRION	K	0	0.00%	
		1ro	4	7.55%	
		2do	3	4.84%	
		3ro	3	4.55%	
		4to	2	3.85%	
		5to	5	10.00%	
		SGE	0	0.00%	
		<b>Total de la Escuela</b>			<b>17</b>

ARECIBO	15784	ABELARDO MARTINEZ OTERO	9no	0	0.00%
			10mo	4	3.67%
			11mo	2	2.06%
			12mo	0	0.00%
			<b>Total de la Escuela</b>		
	15917	RAMON DE JESUS SIERRA	6to	0	0.00%
			7mo	0	0.00%
			8vo	1	0.57%
			<b>Total de la Escuela</b>		
	17111	LUIS MUÑOZ MARIN	PKE	0	0.00%
			K	0	0.00%
			1ro	1	4.76%
			2do	1	3.85%
			3ro	2	7.69%
			4to	1	3.33%
			5to	0	0.00%
			6to	2	4.00%
			7mo	3	5.26%
			8vo	2	3.28%
			SGI	0	0.00%
			<b>Total de la Escuela</b>		
	17319	JUAN A CORRETJER	9no	3	2.29%
			10mo	7	4.58%
			11mo	9	5.73%
			12mo	2	1.80%
			SGS	0	0.00%
			<b>Total de la Escuela</b>		
17327	SUPERIOR MIGUEL F SANTIAGO ECHEGARAY	9no	1	1.75%	
		10mo	2	3.03%	
		11mo	5	7.81%	
		12mo	3	4.35%	
		SGS	0	0.00%	
		<b>Total de la Escuela</b>			<b>11</b>
17350	PETRA CORRETJER DE O'NEILL	9no	7	4.58%	
		10mo	8	4.65%	
		11mo	14	8.59%	
		12mo	1	1.06%	
		<b>Total de la Escuela</b>			<b>30</b>

ARECIBO	17350	PETRA CORRETJER DE O'NEILL	SGS	3	25.00%
	<b>Total de la Escuela</b>			<b>33</b>	<b>5.56%</b>
	17368	SUP MANUEL RAMOS HERNANDEZ	9no	2	2.20%
			10mo	0	0.00%
			11mo	2	4.35%
			12mo	0	0.00%
			<b>Total de la Escuela</b>		
	17384	LUIS F CRESPO	9no	18	9.18%
			10mo	22	11.06%
			11mo	17	9.39%
			12mo	3	1.84%
			SGS	0	0.00%
			<b>Total de la Escuela</b>		
	17418	NUEVA JUAN S MARCHAND	K	2	6.90%
			1ro	1	5.56%
			2do	0	0.00%
			3ro	0	0.00%
			4to	0	0.00%
			5to	0	0.00%
			6to	1	1.20%
7mo			6	6.06%	
8vo			5	4.95%	
<b>Total de la Escuela</b>			<b>15</b>	<b>3.22%</b>	
17459	RICARDO RODRIGUEZ TORRES	PKE	0	0.00%	
		PK	0	0.00%	
		K	1	2.78%	
		1ro	0	0.00%	
		2do	0	0.00%	
		3ro	0	0.00%	
		4to	0	0.00%	
		5to	2	4.88%	
		SGE	0	0.00%	
		<b>Total de la Escuela</b>			<b>3</b>
17467	AMALIA LOPEZ DE AVILA (NUEVA)	PKE	0	0.00%	
		K	0	0.00%	
		1ro	0	0.00%	

ARECIBO	17467	AMALIA LOPEZ DE AVILA (NUEVA)	2do	0	0.00%
			3ro	0	0.00%
			4to	0	0.00%
			5to	0	0.00%
			SGE	0	0.00%
			<b>Total de la Escuela</b>		
	17558	SUPERIOR VOCACIONAL	9no	8	2.55%
			10mo	6	2.09%
			11mo	6	2.17%
			12mo	1	0.39%
			SGS	4	13.33%
			<b>Total de la Escuela</b>		
	17673	DANIEL VELEZ SOTO	K	4	8.00%
			1ro	0	0.00%
			2do	0	0.00%
			3ro	1	2.04%
			4to	1	1.41%
			5to	0	0.00%
			SGE	0	0.00%
			<b>Total de la Escuela</b>		
	17749	SU BARRIO SABANA HOYOS (NUEVA)	K	1	2.50%
			1ro	0	0.00%
			2do	2	3.92%
			3ro	3	4.29%
			4to	1	1.72%
			5to	2	3.23%
			6to	0	0.00%
7mo			2	2.15%	
8vo			4	4.94%	
SGE			0	0.00%	
SGL			0	0.00%	
<b>Total de la Escuela</b>			<b>15</b>	<b>2.46%</b>	
17764	LEONARDO VALENTIN TIRADO	6to	2	1.96%	
		7mo	4	4.00%	
		8vo	10	7.94%	
		<b>Total de la Escuela</b>			<b>16</b>
17772	ANIBAL REYES BELEN	9no	4	2.06%	

ARECIBO	17772	ANIBAL REYES BELEN	10mo	7	3.85%
			11mo	17	8.76%
			12mo	0	0.00%
			<b>Total de la Escuela</b>		
	17780	FACTOR 5	K	2	2.90%
			1ro	0	0.00%
			2do	4	5.26%
			3ro	3	5.56%
			4to	2	3.64%
			5to	3	6.25%
			SGE	0	0.00%
			<b>Total de la Escuela</b>		
	17889	JAIME COIRA ORTIZ	PK	0	0.00%
			K	0	0.00%
			1ro	0	0.00%
			2do	0	0.00%
			3ro	0	0.00%
			4to	0	0.00%
			5to	0	0.00%
			6to	0	0.00%
			7mo	0	0.00%
			8vo	0	0.00%
	<b>Total de la Escuela</b>			<b>0</b>	<b>0.00%</b>
	18176	ELI RAMOS ROSARIO	PK	0	0.00%
			K	1	1.89%
			1ro	0	0.00%
			2do	0	0.00%
			3ro	0	0.00%
4to			0	0.00%	
5to			0	0.00%	
SGE			0	0.00%	
<b>Total de la Escuela</b>			<b>1</b>	<b>0.30%</b>	
18184	NUEVA INTERMEDIA	6to	0	0.00%	
		7mo	0	0.00%	
		8vo	5	4.42%	
		SGL	4	14.81%	
		<b>Total de la Escuela</b>			<b>9</b>



ARECIBO	18192	MARIA CADILLA DE MARTINEZ	9no	8	8.70%
			10mo	7	5.38%
			11mo	4	4.60%
			12mo	2	1.94%
			<b>Total de la Escuela</b>		
	18226	HECTOR HERNANDEZ ARANA	K	2	2.74%
			1ro	0	0.00%
			2do	1	1.64%
			3ro	0	0.00%
			4to	1	1.56%
			5to	0	0.00%
			SGE	2	100.00%
			<b>Total de la Escuela</b>		
	18234	VICENTE ACEVEDO BALLESTER	K	1	2.70%
			1ro	0	0.00%
			2do	0	0.00%
			3ro	0	0.00%
			4to	1	2.00%
			5to	0	0.00%
			6to	0	0.00%
			7mo	0	0.00%
			8vo	1	1.23%
			<b>Total de la Escuela</b>		
	18259	ELEM BO HIGUILLAR (ECOLOGICA)	K	2	3.85%
			1ro	1	1.72%
			2do	0	0.00%
			3ro	2	4.35%
4to			0	0.00%	
5to			0	0.00%	
6to			2	2.67%	
7mo			3	3.75%	
8vo			2	2.74%	
SGE			0	0.00%	
SGL			0	0.00%	
<b>Total de la Escuela</b>			<b>12</b>	<b>2.18%</b>	
18267	JOSE PAGAN DE JESUS	K	0	0.00%	
		1ro	0	0.00%	

ARECIBO	18267	JOSE PAGAN DE JESUS	2do	2	3.77%		
			3ro	0	0.00%		
			4to	1	1.92%		
			5to	2	3.64%		
			6to	1	1.19%		
			7mo	1	1.33%		
			8vo	1	1.30%		
			SGE	0	0.00%		
			<b>Total de la Escuela</b>			<b>8</b>	<b>1.49%</b>
	18291	NUEVA URBANA DE CIALES	Andarines	2	15.38%		
			PKE	2	25.00%		
			PKM	4	10.53%		
			PK	0	0.00%		
			K	2	3.77%		
			1ro	2	4.35%		
			2do	0	0.00%		
			3ro	1	1.75%		
			4to	1	1.67%		
			5to	1	1.79%		
			6to	1	1.00%		
			7mo	4	4.12%		
			8vo	2	2.00%		
			SGE	0	0.00%		
			SGL	0	0.00%		
			<b>Total de la Escuela</b>			<b>22</b>	<b>3.13%</b>
			71076	JACINTO LOPEZ MARTINEZ	PKE	0	0.00%
	K	1			1.96%		
1ro	0	0.00%					
2do	0	0.00%					
3ro	2	3.92%					
4to	0	0.00%					
5to	4	7.55%					
SGE	3	7.89%					
<b>Total de la Escuela</b>			<b>10</b>	<b>2.75%</b>			
71084	RICARDO ARROYO LARACUENTE	6to	2	2.38%			

ARECIBO	71084	RICARDO ARROYO LARACUENTE	7mo	4	4.04%
			8vo	3	4.00%
			SGL	1	2.78%
		<b>Total de la Escuela</b>			<b>10</b>
	71092	JOSE SANTOS ALEGRIA	9no	9	4.74%
			10mo	18	7.09%
			11mo	10	5.49%
			12mo	6	3.95%
			SGS	2	9.52%
			<b>Total de la Escuela</b>		
	71134	LUISA M VALDERRAMA (SAN ANTONIO)	PKE	1	10.00%
			K	1	2.70%
			1ro	0	0.00%
			2do	0	0.00%
			3ro	2	5.13%
			4to	1	2.63%
			5to	4	9.52%
			SGE	1	11.11%
			<b>Total de la Escuela</b>		
	71720	ELEMENTAL URBANA	PKE	0	0.00%
			K	0	0.00%
			1ro	0	0.00%
			2do	0	0.00%
3ro			0	0.00%	
4to			0	0.00%	
5to			0	0.00%	
SGE			2	4.88%	
<b>Total de la Escuela</b>			<b>2</b>	<b>1.08%</b>	
71738	ANTONIO PAOLI	PKM	2	14.29%	
		PK	0	0.00%	
		K	0	0.00%	
		1ro	1	3.45%	
		2do	1	2.56%	
		3ro	0	0.00%	
		4to	1	3.70%	

ARECIBO	71738	ANTONIO PAOLI	5to	2	6.06%
	<b>Total de la Escuela</b>			<b>7</b>	<b>3.00%</b>
	71746	RAFAEL HERNANDEZ	K	1	1.92%
			1ro	0	0.00%
			2do	0	0.00%
			3ro	1	1.92%
			4to	0	0.00%
			5to	1	2.22%
			<b>Total de la Escuela</b>		
	71753	IGNACIO MIRANDA	K	4	7.55%
			1ro	3	6.67%
			2do	4	6.67%
			3ro	3	5.17%
			4to	0	0.00%
			5to	1	2.00%
			<b>Total de la Escuela</b>		
	71761	APOLO SAN ANTONIO	6to	2	1.40%
			7mo	6	4.62%
			8vo	10	7.63%
SGL			0	0.00%	
<b>Total de la Escuela</b>			<b>18</b>	<b>4.00%</b>	
71779	LADISLAO MARTINEZ	9no	3	2.88%	
		10mo	11	7.05%	
		11mo	12	8.11%	
		12mo	8	5.93%	
		<b>Total de la Escuela</b>			<b>34</b>
71795	ELISA DAVILA VAZQUEZ	K	0	0.00%	
		1ro	0	0.00%	
		2do	0	0.00%	
		3ro	2	5.41%	
		4to	0	0.00%	
		5to	0	0.00%	
		<b>Total de la Escuela</b>			<b>2</b>
71878	SAN VICENTE	K	3	5.08%	
		1ro	1	1.47%	
		2do	1	1.96%	

ARECIBO	71878	SAN VICENTE	3ro	0	0.00%
			4to	1	2.08%
			5to	2	4.17%
		<b>Total de la Escuela</b>			<b>8</b>
	71886	ANGEL SANDIN MARTINEZ	6to	0	0.00%
			7mo	0	0.00%
			8vo	1	0.72%
			SGI	0	0.00%
		<b>Total de la Escuela</b>			<b>1</b>
	71894	LINO PADRON RIVERA	9no	19	8.76%
			10mo	21	9.77%
			11mo	11	5.88%
			12mo	9	5.63%
			SGS	0	0.00%
		<b>Total de la Escuela</b>			<b>60</b>
	72058	RAFAEL HERNANDEZ	K	0	0.00%
			1ro	1	2.13%
			2do	0	0.00%
			3ro	0	0.00%
			4to	2	4.55%
			5to	6	13.95%
		SGE	0	0.00%	
	<b>Total de la Escuela</b>			<b>9</b>	<b>3.38%</b>
	72082	MANUEL MARTINEZ DAVILA	K	2	7.41%
			1ro	0	0.00%
			2do	0	0.00%
			3ro	0	0.00%
4to			0	0.00%	
5to			0	0.00%	
6to			0	0.00%	
7mo			1	0.71%	
8vo			8	6.40%	
SGE			0	0.00%	
SGI			3	75.00%	
<b>Total de la Escuela</b>			<b>14</b>	<b>2.43%</b>	
72090	SU ALMIRANTE NORTE	PK	0	0.00%	
		K	0	0.00%	

ARECIBO	72090	SU ALMIRANTE NORTE	1ro	0	0.00%	
			2do	1	2.33%	
			3ro	3	6.00%	
			4to	0	0.00%	
			5to	0	0.00%	
			6to	0	0.00%	
			7mo	1	1.30%	
			8vo	2	2.78%	
			SGE	1	16.67%	
			SGI	0	0.00%	
		<b>Total de la Escuela</b>			<b>8</b>	<b>1.60%</b>
		73494	CENTRO DE ADIESTRAMIENTO	SGI	1	8.33%
				SGS	4	4.40%
<b>Total de la Escuela</b>				<b>5</b>	<b>4.85%</b>	
74807	AGAPITO ROSARIO ROSARIO	PKE	0	0.00%		
		K	2	2.78%		
		1ro	1	1.54%		
		2do	2	2.50%		
		3ro	2	2.94%		
		4to	2	2.56%		
		5to	3	3.45%		
		SGE	0	0.00%		
<b>Total de la Escuela</b>			<b>12</b>	<b>2.56%</b>		
75267	JUAN QUIRINDONGO MORELL	9no	5	4.67%		
		10mo	15	9.32%		
		11mo	11	7.69%		
		12mo	6	5.83%		
		<b>Total de la Escuela</b>			<b>37</b>	<b>7.20%</b>
76349	SU FRANCISCO FELICIE MARTINEZ	K	0	0.00%		
		1ro	1	1.82%		
		2do	0	0.00%		
		3ro	0	0.00%		
		4to	1	1.47%		
		5to	0	0.00%		
		6to	0	0.00%		
		8vo	4	4.55%		

ARECIBO	76349	SU FRANCISCO FELICIE MARTINEZ	SGE	0	0.00%
		<b>Total de la Escuela</b>			<b>6</b>
	76562	CRISTOBAL SANTANA MELECIO (NUEVA)	PKE	0	0.00%
			K	3	11.11%
			1ro	0	0.00%
			2do	0	0.00%
			3ro	0	0.00%
			4to	1	3.85%
			5to	0	0.00%
			6to	0	0.00%
			7mo	1	1.72%
			8vo	8	17.78%
	SGE	0	0.00%		
	<b>Total de la Escuela</b>			<b>13</b>	<b>3.72%</b>
	79038	ILEANA DE GRACIA (SUPERIOR NUEVA)	9no	8	5.03%
10mo			11	8.09%	
11mo			14	11.97%	
12mo			5	6.41%	
SGS			3	20.00%	
<b>Total de la Escuela</b>			<b>41</b>	<b>8.12%</b>	
<b>Total de la Región de ARECIBO</b>			<b>1,199</b>	<b>3.07%</b>	
BAYAMON	5987	ACADEMIA DE CIENCIAS Y TECNOLOGIA ALIANZA	K	0	0.00%
			1ro	0	0.00%
			2do	0	0.00%
			3ro	0	0.00%
			4to	0	0.00%
			5to	0	0.00%
			6to	0	0.00%
			7mo	0	0.00%
			8vo	0	0.00%
			<b>Total de la Escuela</b>		
	12245	FRANCISCO RIVERA CLAUDIO	6to	0	0.00%
			7mo	1	0.88%
			8vo	0	0.00%
			SGL	1	14.29%
<b>Total de la Escuela</b>			<b>2</b>	<b>0.60%</b>	

BAYAMON	12260	ESPERANZA GONZALEZ	PK	0	0.00%
			K	0	0.00%
			1ro	1	4.00%
			2do	0	0.00%
			3ro	0	0.00%
			4to	0	0.00%
			5to	0	0.00%
			<b>Total de la Escuela</b>		
	12278	JUANA G AVILES (FRANQUEZ)	K	0	0.00%
			1ro	0	0.00%
			2do	2	5.71%
			3ro	1	2.04%
			4to	0	0.00%
			5to	3	5.45%
			<b>Total de la Escuela</b>		
	12336	RAMON TORRES RIVERA	K	0	0.00%
			1ro	0	0.00%
			2do	0	0.00%
			3ro	0	0.00%
			4to	0	0.00%
			5to	0	0.00%
			6to	0	0.00%
			7mo	0	0.00%
			8vo	0	0.00%
			<b>Total de la Escuela</b>		
	12369	JORGE L MARRERO PADILLA	K	0	0.00%
1ro			1	2.63%	
2do			0	0.00%	
3ro			0	0.00%	
4to			0	0.00%	
5to			1	1.89%	
SGE			1	2.78%	
<b>Total de la Escuela</b>			<b>3</b>	<b>1.01%</b>	
12377	JAIME A COLLAZO DEL RIO	9no	1	0.63%	
		10mo	4	2.48%	
		11mo	4	2.78%	



BAYAMON	12377	JAIME A COLLAZO DEL RIO	12mo	1	0.72%
	<b>Total de la Escuela</b>			<b>10</b>	<b>1.66%</b>
	12401	SU JOSE R BARRERAS	PKE	3	100.00%
			K	1	4.00%
			1ro	0	0.00%
			2do	1	3.13%
			3ro	0	0.00%
			4to	0	0.00%
			5to	0	0.00%
			6to	0	0.00%
			7mo	2	5.13%
			8vo	2	4.55%
			SGE	0	0.00%
	<b>Total de la Escuela</b>			<b>9</b>	<b>2.93%</b>
	12435	OSCAR RODRIGUEZ RIVERA (BARAHONA)	PKE	1	25.00%
			PK	1	9.09%
			K	1	2.04%
			1ro	0	0.00%
			2do	0	0.00%
			3ro	0	0.00%
4to			0	0.00%	
5to			2	4.35%	
SGE			0	0.00%	
<b>Total de la Escuela</b>			<b>5</b>	<b>1.69%</b>	
12518	SU BONIFACIO ALVARADO	K	0	0.00%	
		1ro	0	0.00%	
		2do	0	0.00%	
		3ro	0	0.00%	
		4to	0	0.00%	
		5to	0	0.00%	
		6to	0	0.00%	
		7mo	0	0.00%	
		8vo	0	0.00%	
<b>Total de la Escuela</b>			<b>0</b>	<b>0.00%</b>	
12633	VISITACION PAGAN	PKE	0	0.00%	
		K	0	0.00%	

BAYAMON	12633	VISITACION PAGAN	1ro	0	0.00%
			2do	0	0.00%
			3ro	0	0.00%
			4to	0	0.00%
			5to	0	0.00%
			SGE	0	0.00%
			<b>Total de la Escuela</b>		
	12666	SU MATRULLAS	K	0	0.00%
			1ro	0	0.00%
			2do	0	0.00%
			3ro	0	0.00%
			4to	0	0.00%
			5to	0	0.00%
			6to	0	0.00%
			7mo	0	0.00%
			8vo	0	0.00%
			<b>Total de la Escuela</b>		
	12716	SU BOTIJAS I	K	1	6.25%
			1ro	1	5.26%
			2do	0	0.00%
			3ro	1	5.00%
			4to	0	0.00%
			5to	0	0.00%
			6to	1	4.35%
			7mo	0	0.00%
			8vo	1	5.88%
			SGE	0	0.00%
SGL			1	33.33%	
<b>Total de la Escuela</b>			<b>6</b>	<b>3.41%</b>	
12724	SU ANA JOAQUINA ORTIZ ORTIZ	K	1	5.26%	
		1ro	0	0.00%	
		2do	0	0.00%	
		3ro	0	0.00%	
		4to	0	0.00%	
		5to	0	0.00%	
		6to	0	0.00%	
7mo	0	0.00%			

BAYAMON	12724	SU ANA JOAQUINA ORTIZ ORTIZ	8vo	1	4.00%		
			SGE	0	0.00%		
			SGI	0	0.00%		
			<b>Total de la Escuela</b>			<b>2</b>	<b>1.20%</b>
	12740	ANGEL RAFAEL DIAZ COLON	K	0	0.00%		
			1ro	0	0.00%		
			2do	0	0.00%		
			3ro	0	0.00%		
			4to	0	0.00%		
			5to	0	0.00%		
			6to	0	0.00%		
			7mo	0	0.00%		
			8vo	0	0.00%		
			SGE	0	0.00%		
			SGI	0	0.00%		
			<b>Total de la Escuela</b>			<b>0</b>	<b>0.00%</b>
			12765	SU SANAMUERTOS	K	0	0.00%
	1ro	0			0.00%		
	2do	0			0.00%		
	3ro	1			4.76%		
	4to	1			4.00%		
	5to	0			0.00%		
	6to	1			2.17%		
	7mo	0			0.00%		
	8vo	1			2.94%		
	<b>Total de la Escuela</b>				<b>4</b>	<b>1.56%</b>	
	14340	ALBERTO MELENDEZ	9no	0	0.00%		
10mo			4	4.55%			
11mo			8	11.11%			
12mo			5	6.10%			
<b>Total de la Escuela</b>			<b>17</b>	<b>5.09%</b>			
14357	JOSE ROJAS CORTES	9no	0	0.00%			
		10mo	1	0.78%			
		11mo	1	0.72%			
		12mo	2	1.96%			
		EEA	0	0.00%			

BAYAMON	14357	JOSE ROJAS CORTES	SGS	0	0.00%
	<b>Total de la Escuela</b>			<b>4</b>	<b>0.77%</b>
	17186	ANGEL G. QUINTERO	6to	0	0.00%
			7mo	1	0.83%
			8vo	3	2.46%
			SGI	0	0.00%
			<b>Total de la Escuela</b>		
	17871	NELIDA MELENDEZ MELENDEZ	PKE	0	0.00%
			K	0	0.00%
			1ro	0	0.00%
			2do	1	2.44%
			3ro	1	1.92%
			4to	0	0.00%
			5to	0	0.00%
			6to	0	0.00%
			7mo	0	0.00%
			8vo	1	1.49%
	<b>Total de la Escuela</b>			<b>3</b>	<b>0.69%</b>
	18242	JOSEFA DEL RIO GUERRERO	9no	1	0.88%
			10mo	5	4.39%
11mo			5	4.90%	
12mo			2	2.35%	
SGS			2	15.38%	
<b>Total de la Escuela</b>			<b>15</b>	<b>3.51%</b>	
70011	VIRGILIO DAVILA	K	3	6.38%	
		1ro	0	0.00%	
		2do	1	2.86%	
		3ro	0	0.00%	
		4to	0	0.00%	
		5to	1	2.22%	
		SGE	0	0.00%	
<b>Total de la Escuela</b>			<b>5</b>	<b>1.87%</b>	
70045	RAMON MORALES PEÑA	K	2	2.90%	
		1ro	0	0.00%	
		2do	1	1.45%	
		3ro	0	0.00%	

BAYAMON	70045	RAMON MORALES PEÑA	4to	0	0.00%
			5to	5	9.09%
			SGE	0	0.00%
			<b>Total de la Escuela</b>		
	70060	JUAN RAMON JIMENEZ	6to	3	3.33%
			7mo	1	0.97%
			8vo	4	4.00%
			SGI	2	4.08%
			<b>Total de la Escuela</b>		
	70078	CACIQUE AGÜEYBANA	6to	0	0.00%
			7mo	0	0.00%
			8vo	0	0.00%
			9no	1	1.18%
			10mo	0	0.00%
			11mo	1	1.32%
			12mo	0	0.00%
			SGI	0	0.00%
	<b>Total de la Escuela</b>			<b>2</b>	<b>0.36%</b>
	70094	LUDOVICO COSTOSO	PKE	0	0.00%
			SGE	0	0.00%
			SGI	0	0.00%
			SGS	4	7.84%
			<b>Total de la Escuela</b>		
	70136	DR HIRAM GONZALEZ	PKE	0	0.00%
			PK	17	53.13%
			K	4	6.45%
			1ro	1	1.59%
			2do	0	0.00%
3ro			0	0.00%	
4to			1	1.85%	
5to			2	6.06%	
SGE			4	15.38%	
<b>Total de la Escuela</b>			<b>29</b>	<b>7.61%</b>	
70144	EPIFANIO FERNANDEZ VANGA	K	0	0.00%	
		1ro	0	0.00%	
		2do	0	0.00%	
		3ro	0	0.00%	

BAYAMON	70144	EPIFANIO FERNANDEZ VANGA	4to	0	0.00%
			5to	0	0.00%
		<b>Total de la Escuela</b>			<b>0</b>
	70177	JUAN MORELL CAMPOS	K	3	5.56%
			1ro	3	6.67%
			2do	1	1.89%
			3ro	1	2.33%
			4to	0	0.00%
			5to	1	1.75%
			SGE	1	6.25%
			<b>Total de la Escuela</b>		
	70201	PABLO CASALS	6to	2	4.65%
			7mo	0	0.00%
			8vo	0	0.00%
			9no	1	1.56%
			10mo	0	0.00%
			11mo	3	4.76%
			12mo	3	3.61%
			<b>Total de la Escuela</b>		
	70243	REXVILLE ELEMENTAL	PKE	1	11.11%
			K	0	0.00%
			1ro	0	0.00%
			2do	1	2.08%
3ro			0	0.00%	
4to			1	1.96%	
5to			8	12.12%	
SGE			1	1.96%	
<b>Total de la Escuela</b>			<b>12</b>	<b>2.75%</b>	
70250	MARTA VELEZ DE FAJARDO	K	5	6.67%	
		1ro	2	2.86%	
		2do	1	1.25%	
		3ro	2	2.53%	
		4to	0	0.00%	
		5to	6	6.59%	
		6to	0	0.00%	
		7mo	2	5.41%	

BAYAMON	70250	MARTA VELEZ DE FAJARDO	8vo	2	5.88%
		<b>Total de la Escuela</b>			<b>20</b>
	70276	MIGUEL MELENDEZ MUÑOZ	9no	6	3.70%
			10mo	4	2.65%
			11mo	3	1.84%
			12mo	0	0.00%
			<b>Total de la Escuela</b>		
	70284	FRANCISCO MANRIQUE CABRERA	6to	1	0.87%
			7mo	3	2.40%
			8vo	1	1.09%
			9no	7	5.93%
			10mo	4	3.54%
			11mo	6	6.06%
			12mo	0	0.00%
			SGI	2	5.56%
			SGS	2	15.38%
			<b>Total de la Escuela</b>		
	70292	JULIO RESSY	K	1	1.79%
			1ro	1	1.96%
			2do	0	0.00%
3ro			0	0.00%	
4to			0	0.00%	
5to			1	1.43%	
<b>Total de la Escuela</b>			<b>3</b>	<b>0.93%</b>	
70334	SU CACIQUE MAJAGUA	K	0	0.00%	
		1ro	0	0.00%	
		2do	1	9.09%	
		3ro	0	0.00%	
		4to	0	0.00%	
		5to	2	7.41%	
		6to	2	5.88%	
		7mo	5	16.67%	
		8vo	1	4.00%	
<b>Total de la Escuela</b>			<b>11</b>	<b>5.70%</b>	
70367	MARIA VAZQUEZ DE UMPIERRE	K	1	2.56%	
		1ro	0	0.00%	

BAYAMON	70367	MARIA VAZQUEZ DE UMPIERRE	2do	1	2.86%
			3ro	0	0.00%
			4to	0	0.00%
			5to	1	3.45%
			6to	0	0.00%
			7mo	1	1.61%
			8vo	0	0.00%
			SGL	1	5.26%
			<b>Total de la Escuela</b>		
	70409	BERNARDO HUYKE	PKM	2	4.55%
			PK	0	0.00%
			K	1	6.25%
			1ro	1	2.78%
			2do	0	0.00%
			3ro	2	4.00%
			4to	0	0.00%
			5to	2	3.17%
			6to	0	0.00%
	<b>Total de la Escuela</b>			<b>8</b>	<b>2.45%</b>
	70417	RAFAEL COLON SALGADO	K	0	0.00%
			1ro	2	4.44%
			2do	1	2.33%
			3ro	0	0.00%
			4to	1	2.27%
			5to	0	0.00%
			6to	2	2.50%
			7mo	4	5.13%
			8vo	5	6.25%
SGE			0	0.00%	
SGL			0	0.00%	
<b>Total de la Escuela</b>			<b>15</b>	<b>2.72%</b>	
70425	CRISTOBAL COLON	K	3	6.00%	
		1ro	0	0.00%	
		2do	1	3.03%	
		3ro	0	0.00%	
		4to	1	3.85%	
		5to	3	7.50%	



BAYAMON	70425	CRISTOBAL COLON	SGE	1	3.13%
	<b>Total de la Escuela</b>			<b>9</b>	<b>3.63%</b>
	70433	CARLOS ORAMA PADILLA	PK	2	8.70%
			K	2	3.70%
			1ro	0	0.00%
			2do	0	0.00%
			3ro	0	0.00%
			4to	1	2.13%
			5to	2	3.13%
	<b>Total de la Escuela</b>			<b>7</b>	<b>1.84%</b>
	70458	INES MARIA MENDOZA	K	0	0.00%
			1ro	0	0.00%
			2do	0	0.00%
			3ro	0	0.00%
			4to	0	0.00%
			5to	1	1.92%
			SGE	0	0.00%
	<b>Total de la Escuela</b>			<b>1</b>	<b>0.29%</b>
	70482	JOSE CAMPECHE	K	1	4.76%
			1ro	4	9.76%
2do			0	0.00%	
3ro			0	0.00%	
4to			0	0.00%	
5to			1	2.27%	
SGE			0	0.00%	
<b>Total de la Escuela</b>			<b>6</b>	<b>2.58%</b>	
70490	DR. JOSE ANTONIO DAVILA	6to	4	3.36%	
		7mo	3	2.33%	
		8vo	6	4.03%	
		SGL	4	30.77%	
<b>Total de la Escuela</b>			<b>17</b>	<b>4.15%</b>	
70508	JESUS SANCHEZ ERAZO	6to	4	2.63%	
		7mo	4	2.33%	
		8vo	5	2.87%	
<b>Total de la Escuela</b>			<b>13</b>	<b>2.61%</b>	
70516	DR. AGUSTIN STAHL	9no	4	3.88%	

BAYAMON	70516	DR. AGUSTIN STAHL	10mo	6	4.26%
			11mo	3	3.75%
			12mo	1	1.25%
			<b>Total de la Escuela</b>		
	70532	JOSEFITA MONSERRATE DE SELLES	PKE	0	0.00%
			K	4	9.30%
			1ro	1	5.26%
			2do	0	0.00%
			3ro	0	0.00%
			4to	1	2.22%
			5to	1	2.13%
			<b>Total de la Escuela</b>		
	70540	CARMEN GOMEZ TEJERA	PKE	1	11.11%
			K	2	4.00%
			1ro	2	3.23%
			2do	1	2.33%
			3ro	1	1.45%
			4to	0	0.00%
			5to	3	5.00%
			<b>Total de la Escuela</b>		
	70557	MARÍA E BAS DE VÁZQUEZ	K	2	4.88%
			1ro	0	0.00%
			2do	0	0.00%
			3ro	1	1.96%
			4to	1	2.33%
			5to	2	3.92%
			SGE	0	0.00%
<b>Total de la Escuela</b>			<b>6</b>	<b>2.10%</b>	
70565	DR JOSE PADIN	SGL	1	16.67%	
		SGS	11	13.10%	
		<b>Total de la Escuela</b>			<b>12</b>
70573	MARIANO FELIU BALSEIRO	6to	0	0.00%	
		7mo	2	2.56%	
		8vo	6	6.38%	
		SGL	8	17.78%	
		<b>Total de la Escuela</b>			<b>16</b>
70581	LUIS PALES MATOS	6to	3	4.76%	

BAYAMON	70581	LUIS PALES MATOS	7mo	2	3.45%
			8vo	1	1.69%
			9no	4	4.49%
			10mo	3	5.00%
			11mo	7	15.91%
			12mo	2	3.85%
			<b>Total de la Escuela</b>		
	70599	FAUSTINO SANTIAGO	PKE	1	14.29%
			K	4	10.53%
			1ro	0	0.00%
			2do	0	0.00%
			3ro	0	0.00%
			4to	0	0.00%
			5to	0	0.00%
			6to	0	0.00%
			SGE	0	0.00%
			<b>Total de la Escuela</b>		
	70615	MIGUEL DE CERVANTES SAAVEDRA	9no	1	2.50%
			10mo	5	4.63%
			11mo	5	6.58%
			12mo	2	2.30%
			SGS	5	12.50%
			<b>Total de la Escuela</b>		
	70623	TOMAS C ONGAY	9no	8	4.12%
			10mo	7	3.26%
			11mo	11	6.11%
12mo			1	0.73%	
SGS			33	38.82%	
<b>Total de la Escuela</b>			<b>60</b>	<b>7.40%</b>	
70664	HERMINIA RIVERA FERNANDEZ	K	0	0.00%	
		1ro	1	4.00%	
		2do	0	0.00%	
		3ro	0	0.00%	
		4to	2	5.26%	
		5to	0	0.00%	
		6to	1	2.50%	
		7mo	1	2.22%	

BAYAMON	70664	HERMINIA RIVERA FERNANDEZ	8vo	2	4.26%		
			SGE	0	0.00%		
			SGI	0	0.00%		
			<b>Total de la Escuela</b>			<b>7</b>	<b>2.08%</b>
	70672	ANDRES C GONZALEZ	K	0	0.00%		
			1ro	0	0.00%		
			2do	0	0.00%		
			3ro	0	0.00%		
			4to	0	0.00%		
			5to	0	0.00%		
			6to	0	0.00%		
			7mo	0	0.00%		
			8vo	1	7.69%		
			SGE	0	0.00%		
			SGI	1	16.67%		
			<b>Total de la Escuela</b>			<b>2</b>	<b>1.42%</b>
			70680	JOSE M TORRES	K	0	0.00%
	1ro	0			0.00%		
	2do	1			6.67%		
	3ro	0			0.00%		
	4to	0			0.00%		
	5to	0			0.00%		
	6to	0			0.00%		
	7mo	0			0.00%		
	8vo	0			0.00%		
	SGE	1			8.33%		
	<b>Total de la Escuela</b>				<b>2</b>	<b>1.65%</b>	
	70755	ISAAC DEL ROSARIO	PK	0	0.00%		
K			1	1.30%			
1ro			1	1.09%			
2do			0	0.00%			
3ro			4	4.76%			
4to			4	5.56%			
5to			3	3.75%			
SGE			0	0.00%			
<b>Total de la Escuela</b>			<b>13</b>	<b>2.42%</b>			
70763	RAFAEL CORDERO	PKE	0	0.00%			

BAYAMON	70763	RAFAEL CORDERO	K	0	0.00%
			1ro	2	2.63%
			2do	3	3.03%
			3ro	0	0.00%
			4to	1	1.43%
			5to	2	2.27%
			SGE	1	6.67%
			<b>Total de la Escuela</b>		
	70805	ONOFRE CARBALLEIRA	6to	1	1.67%
			7mo	1	1.19%
			8vo	1	0.99%
			SGI	0	0.00%
			<b>Total de la Escuela</b>		
	70813	FRANCISCO OLLER	9no	3	1.69%
			10mo	4	2.35%
			11mo	4	2.56%
			12mo	0	0.00%
			<b>Total de la Escuela</b>		
	70870	MANUEL BOU GALI	K	1	4.76%
			1ro	0	0.00%
			2do	1	5.88%
			3ro	0	0.00%
			4to	1	2.63%
			5to	2	4.88%
			6to	1	0.93%
			7mo	1	0.93%
			8vo	4	3.36%
			SGI	0	0.00%
<b>Total de la Escuela</b>			<b>11</b>	<b>2.10%</b>	
70888	EMILIO R DELGADO	9no	4	2.23%	
		10mo	14	7.61%	
		11mo	18	9.14%	
		12mo	4	2.55%	
		SGS	4	50.00%	
		<b>Total de la Escuela</b>			<b>44</b>
70904	FIDEL LOPEZ COLON	K	0	0.00%	
		1ro	1	1.49%	

BAYAMON	70904	FIDEL LOPEZ COLON	2do	0	0.00%
			3ro	0	0.00%
			4to	1	1.43%
			5to	2	3.13%
			<b>Total de la Escuela</b>		
	70912	GENARO BOU	K	0	0.00%
			1ro	0	0.00%
			2do	0	0.00%
			3ro	1	2.56%
			4to	0	0.00%
			5to	3	7.32%
			SGE	0	0.00%
			<b>Total de la Escuela</b>		
	71035	SU JULIAN MARRERO	K	0	0.00%
			1ro	0	0.00%
			2do	0	0.00%
			3ro	1	3.23%
			4to	1	3.03%
			5to	0	0.00%
			6to	0	0.00%
			7mo	1	2.38%
			8vo	1	2.22%
			9no	0	0.00%
			10mo	0	0.00%
			11mo	0	0.00%
			SGE	1	6.67%
			SGL	5	83.33%
<b>Total de la Escuela</b>			<b>10</b>	<b>2.74%</b>	
71043	DR JOSE PADIN	K	0	0.00%	
		1ro	0	0.00%	
		2do	1	3.70%	
		3ro	0	0.00%	
		4to	1	2.50%	
		5to	1	2.78%	
		6to	0	0.00%	
		7mo	0	0.00%	
		8vo	0	0.00%	

BAYAMON	71043	DR JOSE PADIN	9no	0	0.00%
			10mo	1	1.67%
			11mo	3	10.71%
			12mo	0	0.00%
			SGE	0	0.00%
			SGI	5	15.63%
			<b>Total de la Escuela</b>		
	71050	SU NICOLAS RODRIGUEZ	PK	0	0.00%
			K	0	0.00%
			1ro	0	0.00%
			2do	1	2.78%
			3ro	0	0.00%
			4to	2	5.41%
			5to	0	0.00%
			6to	0	0.00%
			7mo	0	0.00%
			8vo	1	1.96%
			SGE	0	0.00%
			SGI	0	0.00%
			<b>Total de la Escuela</b>		
	71068	SU DEMETRIO RIVERA	K	0	0.00%
			1ro	0	0.00%
			2do	0	0.00%
			3ro	1	2.70%
4to			0	0.00%	
5to			0	0.00%	
6to			0	0.00%	
7mo			0	0.00%	
8vo			1	2.78%	
SGE			0	0.00%	
SGI			0	0.00%	
<b>Total de la Escuela</b>			<b>2</b>	<b>0.67%</b>	
71217	MERCEDES ROSADO	6to	0	0.00%	
		7mo	0	0.00%	
		8vo	4	3.05%	
		SGI	1	4.76%	

BAYAMON	71217	MERCEDES ROSADO	SGS	0	0.00%	
		<b>Total de la Escuela</b>			<b>5</b>	<b>1.27%</b>
	71225	FRANCISCO MORALES	9no		2	1.82%
			10mo		6	8.11%
			11mo		8	9.52%
			12mo		1	1.18%
			<b>Total de la Escuela</b>			<b>17</b>
	71290	BERNARDA ROBLES DE HEVIA	PKM		2	15.38%
			PK		0	0.00%
			K		1	3.45%
			1ro		1	5.00%
			2do		0	0.00%
			3ro		0	0.00%
			4to		0	0.00%
			5to		0	0.00%
			<b>Total de la Escuela</b>			<b>4</b>
	71308	ROSA LUZ ZAYAS	K		2	6.06%
			1ro		0	0.00%
			2do		0	0.00%
			3ro		0	0.00%
4to				0	0.00%	
5to				1	3.70%	
<b>Total de la Escuela</b>			<b>3</b>	<b>1.58%</b>		
71340	SU ADOLFO GARCIA	K		0	0.00%	
		1ro		0	0.00%	
		2do		0	0.00%	
		3ro		0	0.00%	
		4to		1	2.63%	
		5to		1	3.70%	
		6to		0	0.00%	
		7mo		0	0.00%	
		8vo		1	4.17%	
		SGL		0	0.00%	
<b>Total de la Escuela</b>			<b>3</b>	<b>0.90%</b>		
71357	SU PEDRO FERNANDEZ	K		0	0.00%	
		1ro		0	0.00%	



BAYAMON	71357	SU PEDRO FERNANDEZ	2do	0	0.00%
			3ro	1	5.26%
			4to	2	5.41%
			5to	0	0.00%
			6to	0	0.00%
			7mo	0	0.00%
			8vo	1	2.17%
			<b>Total de la Escuela</b>		
	71365	VIOLANTA JIMENEZ	PKE	0	0.00%
			PK	2	9.52%
			K	1	2.08%
			1ro	2	4.35%
			2do	1	2.50%
			3ro	0	0.00%
			4to	0	0.00%
			5to	0	0.00%
			SGE	0	0.00%
	<b>Total de la Escuela</b>			<b>6</b>	<b>1.86%</b>
	71373	JOSE PABLO MORALES	6to	0	0.00%
			7mo	0	0.00%
			8vo	4	4.17%
			SGI	0	0.00%
			<b>Total de la Escuela</b>		
	71381	NICOLAS SEVILLA	9no	13	8.18%
			10mo	11	6.96%
			11mo	9	5.84%
			12mo	1	0.87%
SGS			1	5.26%	
<b>Total de la Escuela</b>			<b>35</b>	<b>5.79%</b>	
71399	JOSE M DEL VALLE	K	2	5.56%	
		1ro	2	4.76%	
		2do	0	0.00%	
		3ro	2	4.00%	
		4to	1	1.75%	
		5to	1	1.92%	
		<b>Total de la Escuela</b>			<b>8</b>
71449	ALEJANDRO JR CRUZ	K	0	0.00%	

BAYAMON	71449	ALEJANDRO JR CRUZ	1ro	0	0.00%
			2do	0	0.00%
			3ro	0	0.00%
			4to	0	0.00%
			5to	0	0.00%
			SGE	0	0.00%
			<b>Total de la Escuela</b>		
	71472	MANUEL VELILLA	K	2	4.55%
			1ro	0	0.00%
			2do	1	4.55%
			3ro	3	10.34%
			4to	1	3.23%
			5to	4	12.12%
			6to	0	0.00%
			7mo	2	4.08%
			8vo	1	2.50%
			SGE	0	0.00%
			<b>Total de la Escuela</b>		
	71498	LUIS M SANTIAGO	K	0	0.00%
			1ro	0	0.00%
			2do	0	0.00%
			3ro	0	0.00%
			4to	0	0.00%
			5to	0	0.00%
			6to	0	0.00%
			7mo	2	3.92%
			8vo	3	5.56%
SGE			1	6.25%	
SGL			4	9.76%	
<b>Total de la Escuela</b>			<b>10</b>	<b>3.61%</b>	
71514	ADOLFINA IRIZARRY DE PUIG	9no	2	2.11%	
		10mo	4	3.33%	
		11mo	12	10.26%	
		12mo	7	6.48%	
		<b>Total de la Escuela</b>			<b>25</b>
71522	JOSE ROBLES OTERO	PKM	3	42.86%	
		PK	0	0.00%	

BAYAMON	71522	JOSE ROBLES OTERO	K	1	2.13%
			1ro	0	0.00%
			2do	1	2.17%
			3ro	0	0.00%
			4to	1	5.26%
			5to	1	4.35%
			SGE	0	0.00%
			<b>Total de la Escuela</b>		
	71530	ALTINENCIA VALLE	K	1	2.50%
			1ro	0	0.00%
			2do	0	0.00%
			3ro	1	1.79%
			4to	0	0.00%
			5to	1	1.43%
			6to	1	1.33%
			7mo	3	3.53%
			8vo	5	6.58%
			SGE	0	0.00%
			<b>Total de la Escuela</b>		
	71548	JOSE NEVAREZ LOPEZ	PK	1	5.56%
			K	3	11.54%
			1ro	1	4.76%
			2do	2	8.00%
			3ro	1	6.25%
			4to	0	0.00%
			5to	2	8.33%
			SGE	0	0.00%
<b>Total de la Escuela</b>			<b>10</b>	<b>6.37%</b>	
71571	ERNESTINA BRACERO	PKM	5	31.25%	
		K	9	18.75%	
		1ro	4	11.43%	
		2do	0	0.00%	
		3ro	1	3.45%	
		4to	0	0.00%	
		5to	1	4.76%	
		6to	0	0.00%	

BAYAMON	71571	ERNESTINA BRACERO	SGE	3	12.00%
			<b>Total de la Escuela</b>		
	71639	DELIA DAVILA DE CABAN	PKM	4	14.29%
			K	1	5.26%
			1ro	0	0.00%
			2do	2	7.14%
			3ro	0	0.00%
			4to	1	2.86%
			5to	0	0.00%
			6to	5	10.42%
			<b>Total de la Escuela</b>		
	71647	DR EFRAIN SANCHEZ HIDALGO	PKE	0	0.00%
			K	7	12.50%
			1ro	3	4.41%
			2do	1	2.22%
			3ro	1	2.17%
			4to	0	0.00%
			5to	6	11.11%
			SGE	4	9.52%
	<b>Total de la Escuela</b>			<b>22</b>	<b>5.93%</b>
	71654	BASILIO MILAN HERNANDEZ	6to	3	3.09%
			7mo	7	4.76%
			8vo	12	6.67%
SGL			5	17.24%	
<b>Total de la Escuela</b>			<b>27</b>	<b>5.96%</b>	
71662	CARMEN BARROSO MORALES	K	3	7.32%	
		1ro	1	2.56%	
		2do	0	0.00%	
		3ro	0	0.00%	
		4to	3	6.98%	
		5to	5	8.33%	
		<b>Total de la Escuela</b>			<b>12</b>
71670	DR PEDRO ALBIZU CAMPOS	9no	10	5.95%	
		10mo	7	4.46%	
		11mo	16	9.58%	

BAYAMON	71670	DR PEDRO ALBIZU CAMPOS	12mo	3	2.22%
	<b>Total de la Escuela</b>			<b>36</b>	<b>5.74%</b>
	71704	FRANCISCA DAVILA SEMPRIT	K	1	3.85%
			1ro	3	13.04%
			2do	1	4.17%
			3ro	0	0.00%
			4to	1	5.88%
			5to	0	0.00%
			6to	1	2.33%
			7mo	1	2.22%
			8vo	6	12.24%
			SGI	1	2.13%
	<b>Total de la Escuela</b>			<b>15</b>	<b>4.72%</b>
	73650	PEDRO P CASABLANCA	7mo	0	0.00%
			8vo	0	0.00%
			9no	4	7.41%
			10mo	2	4.35%
			11mo	0	0.00%
			12mo	0	0.00%
			SGI	0	0.00%
SGS			4	21.05%	
<b>Total de la Escuela</b>			<b>10</b>	<b>4.10%</b>	
73668	MERCEDES GARCIA DE COLORADO	6to	1	1.11%	
		7mo	0	0.00%	
		8vo	1	1.54%	
		SGI	0	0.00%	
<b>Total de la Escuela</b>			<b>2</b>	<b>0.75%</b>	
73890	MARIA C OSORIO	PKE	1	16.67%	
		PK	0	0.00%	
		K	2	7.69%	
		1ro	3	4.84%	
		2do	0	0.00%	
		3ro	0	0.00%	
		4to	0	0.00%	
		5to	0	0.00%	

BAYAMON	73890	MARIA C OSORIO	SGE	0	0.00%
	<b>Total de la Escuela</b>			<b>6</b>	<b>1.49%</b>
	74039	MARIA TERESA PIÑEIRO	9no	4	4.40%
			10mo	8	8.42%
			11mo	3	4.00%
			12mo	3	3.30%
			SGS	0	0.00%
			<b>Total de la Escuela</b>		
	74237	COLEEN VAZQUEZ URRUTIA	K	0	0.00%
			1ro	0	0.00%
			2do	0	0.00%
			3ro	0	0.00%
			4to	0	0.00%
			5to	0	0.00%
			6to	0	0.00%
			7mo	1	1.64%
			8vo	2	3.85%
			SGE	0	0.00%
			SGL	0	0.00%
	<b>Total de la Escuela</b>			<b>3</b>	<b>0.95%</b>
74476	MARIA J CORREDOR RIVERA	K	1	3.70%	
		1ro	0	0.00%	
		2do	1	3.85%	
		3ro	1	2.50%	
		4to	0	0.00%	
		5to	3	6.38%	
		SGE	0	0.00%	
<b>Total de la Escuela</b>			<b>6</b>	<b>2.86%</b>	
74864	ABELARDO DIAZ ALFARO	6to	5	4.20%	
		7mo	6	4.92%	
		8vo	10	6.67%	
		SGL	0	0.00%	
		SGS	3	16.67%	
<b>Total de la Escuela</b>			<b>24</b>	<b>5.66%</b>	
75234	SILVESTRE MARTINEZ	K	3	5.77%	
		1ro	0	0.00%	

BAYAMON	75234	SILVESTRE MARTINEZ	2do	2	3.33%		
			3ro	1	1.39%		
			4to	0	0.00%		
			5to	1	1.72%		
			6to	1	3.70%		
			7mo	0	0.00%		
			<b>Total de la Escuela</b>			<b>8</b>	<b>1.95%</b>
	76257	NUEVA ESCUELA SU ANTONIO RIVERA	K	1	6.67%		
			1ro	0	0.00%		
			2do	0	0.00%		
			3ro	0	0.00%		
			4to	0	0.00%		
			5to	0	0.00%		
			6to	0	0.00%		
			7mo	0	0.00%		
			8vo	0	0.00%		
			SGE	0	0.00%		
			SGI	0	0.00%		
			<b>Total de la Escuela</b>			<b>1</b>	<b>0.56%</b>
			76356	FRANCISCO ROQUE MUÑOZ	PKE	0	0.00%
	PK	1			5.88%		
	K	0			0.00%		
	1ro	1			5.26%		
	2do	0			0.00%		
	3ro	0			0.00%		
	4to	0			0.00%		
	5to	0			0.00%		
SGE	0	0.00%					
<b>Total de la Escuela</b>			<b>2</b>	<b>1.39%</b>			
77461	INT BO QUEBRADA ARENAS	K	3	5.56%			
		1ro	8	12.12%			
		2do	3	4.84%			
		3ro	1	1.54%			
		4to	4	5.13%			
		5to	2	2.33%			
		6to	4	3.42%			
7mo	6	4.96%					

BAYAMON	77461	INT BO QUEBRADA ARENAS	8vo	9	7.14%
	<b>Total de la Escuela</b>			<b>40</b>	<b>5.16%</b>
	77552	PAPA JUAN XXIII	6to	4	7.84%
			7mo	1	1.14%
			8vo	5	5.75%
			9no	4	4.00%
			10mo	8	8.25%
			11mo	11	8.53%
			12mo	3	1.89%
	<b>Total de la Escuela</b>			<b>36</b>	<b>5.06%</b>
	77651	TOMAS MASO RIVERA MORALES	9no	1	0.85%
			10mo	11	11.46%
			11mo	13	9.63%
			12mo	7	6.03%
			SGS	25	33.78%
	<b>Total de la Escuela</b>			<b>57</b>	<b>10.59%</b>
	77669	PABLO DAVID BURGOS MARRERO	9no	1	0.84%
			10mo	1	0.81%
			11mo	1	1.04%
			12mo	0	0.00%
			SGS	3	18.75%
	<b>Total de la Escuela</b>			<b>6</b>	<b>1.39%</b>
	78733	FRANCISCO GAZTAMBIDE VEGA	9no	3	2.52%
10mo			6	5.04%	
11mo			4	3.39%	
12mo			2	1.90%	
<b>Total de la Escuela</b>			<b>15</b>	<b>3.25%</b>	
78832	MARTIN GARCIA GIUSTI	K	0	0.00%	
		1ro	0	0.00%	
		2do	0	0.00%	
		3ro	2	8.33%	
		4to	1	3.33%	
		5to	0	0.00%	
		6to	2	4.35%	
		7mo	0	0.00%	
		8vo	7	8.14%	



BAYAMON	78832	MARTIN GARCIA GIUSTI	SGE	0	0.00%
			SIG	0	0.00%
		<b>Total de la Escuela</b>			<b>12</b>
	78857	RUBEN RODRIGUEZ FIGUEROA	9no	4	1.90%
			10mo	1	0.43%
			11mo	4	1.67%
			12mo	1	0.54%
			SGS	2	22.22%
			<b>Total de la Escuela</b>		
	78931	ADELA ROLON FUENTES	9no	2	1.15%
			10mo	3	1.56%
			11mo	5	2.99%
			12mo	1	0.92%
			SGS	1	8.33%
			<b>Total de la Escuela</b>		
	78956	FRANCISCO LOPEZ CRUZ	K	1	2.33%
			1ro	1	2.00%
			2do	1	2.00%
			3ro	3	5.00%
			4to	1	1.82%
			5to	1	1.37%
			SGE	1	1.79%
			<b>Total de la Escuela</b>		
<b>Total de la Región de BAYAMON</b>			<b>1,236</b>	<b>3.03%</b>	
CAGUAS	20065	ALFONSO LOPEZ O'NEILL	K	0	0.00%
			1ro	0	0.00%
			2do	1	3.45%
			3ro	0	0.00%
			4to	0	0.00%
			5to	0	0.00%
			<b>Total de la Escuela</b>		
	20172	SU BAYAMONCITO	PKE	0	0.00%
			K	0	0.00%
			1ro	0	0.00%
			2do	0	0.00%
			3ro	0	0.00%

CAGUAS	20172	SU BAYAMONCITO	4to	0	0.00%
			5to	0	0.00%
			6to	0	0.00%
			7mo	0	0.00%
			8vo	0	0.00%
			SGE	0	0.00%
			<b>Total de la Escuela</b>		
	20180	CARMEN D ORTIZ ORTIZ(SU SUMIDERO)	K	3	5.77%
			1ro	2	5.26%
			2do	0	0.00%
			3ro	2	3.51%
			4to	1	1.54%
			5to	0	0.00%
			6to	1	1.32%
			7mo	0	0.00%
			8vo	2	2.35%
			SGL	0	0.00%
			<b>Total de la Escuela</b>		
	20214	SU PASTO	Andarines	1	10.00%
			PKM	2	3.64%
			K	0	0.00%
			1ro	0	0.00%
			2do	0	0.00%
			3ro	0	0.00%
			4to	0	0.00%
			5to	0	0.00%
			6to	0	0.00%
7mo			0	0.00%	
8vo			0	0.00%	
9no			0	0.00%	
<b>Total de la Escuela</b>			<b>3</b>	<b>0.73%</b>	
20255	RAFAEL PONT FLORES	K	2	7.69%	
		1ro	0	0.00%	
		2do	1	4.00%	
		3ro	1	4.00%	
		4to	0	0.00%	

CAGUAS	20255	RAFAEL PONT FLORES	5to	0	0.00%
			6to	0	0.00%
			7mo	0	0.00%
			8vo	2	2.08%
			9no	0	0.00%
			10mo	1	2.56%
			11mo	0	0.00%
			12mo	0	0.00%
			SGL	0	0.00%
			<b>Total de la Escuela</b>		
	20305	RABANAL	K	0	0.00%
			1ro	0	0.00%
			2do	0	0.00%
			3ro	0	0.00%
			4to	0	0.00%
			5to	1	3.45%
			SGE	0	0.00%
			<b>Total de la Escuela</b>		
	20321	SU JOSE CELSO BARBOSA	K	0	0.00%
			1ro	0	0.00%
			2do	0	0.00%
			3ro	1	5.56%
			4to	1	2.63%
			5to	0	0.00%
			6to	0	0.00%
			7mo	0	0.00%
			8vo	1	2.17%
			SGE	0	0.00%
			SGL	0	0.00%
			<b>Total de la Escuela</b>		
	20339	SU CARMEN ZENAIDA VEGA (LA PLATA)	K	0	0.00%
			1ro	1	6.25%
			2do	0	0.00%
3ro			1	7.69%	
4to			0	0.00%	
5to			0	0.00%	
6to			1	6.25%	

CAGUAS	20339	SU CARMEN ZENAIDA VEGA (LA PLATA)	7mo	0	0.00%
			8vo	1	6.25%
		<b>Total de la Escuela</b>			<b>4</b>
	20362	DR JOSE N GANDARA	9no	4	3.57%
			10mo	7	4.67%
			11mo	8	7.21%
			12mo	4	3.25%
			SGS	1	9.09%
			<b>Total de la Escuela</b>		
	20396	JOSE COLON GONZALEZ	PKE	0	0.00%
			K	6	8.57%
			1ro	1	1.35%
			2do	4	5.19%
			3ro	1	1.49%
			4to	0	0.00%
			5to	0	0.00%
			6to	1	1.92%
			7mo	1	5.00%
			8vo	0	0.00%
			SGE	0	0.00%
<b>Total de la Escuela</b>			<b>14</b>	<b>2.62%</b>	
20404	PETROAMERICA PAGAN	PK	2	9.52%	
		K	1	2.33%	
		1ro	0	0.00%	
		2do	0	0.00%	
		3ro	1	2.63%	
		4to	0	0.00%	
		5to	1	2.86%	
		6to	0	0.00%	
		7mo	0	0.00%	
		8vo	1	1.96%	
SGE	0	0.00%			
<b>Total de la Escuela</b>			<b>6</b>	<b>1.48%</b>	
20412	EL FARALLON	K	0	0.00%	
		1ro	3	8.57%	
		2do	0	0.00%	
		3ro	0	0.00%	

CAGUAS	20412	EL FARALLON	4to	0	0.00%
			5to	0	0.00%
		<b>Total de la Escuela</b>			<b>3</b>
	20479	INOCENCIO CINTRON ZAYAS	Andarines	0	0.00%
			PKM	4	11.43%
			K	0	0.00%
			1ro	1	4.00%
			2do	0	0.00%
			3ro	0	0.00%
			4to	0	0.00%
			5to	0	0.00%
			6to	0	0.00%
			<b>Total de la Escuela</b>		
	20537	ANTONIO VAZQUEZ RAMOS - LA LOMA	K	1	6.67%
			1ro	1	7.69%
			2do	0	0.00%
			3ro	0	0.00%
			4to	1	7.14%
			5to	0	0.00%
			6to	0	0.00%
			7mo	0	0.00%
			8vo	2	8.00%
			SGE	0	0.00%
SGL			0	0.00%	
<b>Total de la Escuela</b>			<b>5</b>	<b>3.11%</b>	
20545	SU LAJITAS (RAMON T RIVERA)	K	0	0.00%	
		1ro	0	0.00%	
		2do	1	4.17%	
		3ro	0	0.00%	
		4to	0	0.00%	
		5to	2	6.67%	
		6to	0	0.00%	
		7mo	1	5.00%	
		8vo	0	0.00%	
		SGE	0	0.00%	

CAGUAS	20545	SU LAJITAS (RAMON T RIVERA)	SGI	0	0.00%
	<b>Total de la Escuela</b>			<b>4</b>	<b>2.04%</b>
	20552	FEDERICO DEGETAU	K	2	4.35%
			1ro	2	5.13%
			2do	1	2.86%
			3ro	0	0.00%
			4to	0	0.00%
			5to	1	1.75%
			6to	0	0.00%
			7mo	0	0.00%
			8vo	2	3.77%
	<b>Total de la Escuela</b>			<b>8</b>	<b>1.76%</b>
	20560	PABLO COLON BERDECIA	9no	2	1.28%
			10mo	6	3.66%
			11mo	12	10.26%
			12mo	4	4.04%
			SGS	4	17.39%
	<b>Total de la Escuela</b>			<b>28</b>	<b>5.01%</b>
	20578	ABELARDO DIAZ MORALES	PKE	0	0.00%
			K	1	1.37%
			1ro	3	4.23%
			2do	1	1.75%
			3ro	2	2.67%
4to			5	5.88%	
5to			6	7.69%	
SGE			1	4.35%	
<b>Total de la Escuela</b>			<b>19</b>	<b>4.07%</b>	
20594	NICOLAS AGUAYO ALDEA	K	0	0.00%	
		1ro	0	0.00%	
		2do	0	0.00%	
		3ro	0	0.00%	
		4to	0	0.00%	
		5to	0	0.00%	
		6to	0	0.00%	
		7mo	1	1.75%	
		8vo	3	3.85%	

CAGUAS	20594	NICOLAS AGUAYO ALDEA	SGI	0	0.00%
	<b>Total de la Escuela</b>			<b>4</b>	<b>0.97%</b>
	20669	PEDRO MILLAN RIVERA	PKE	0	0.00%
			K	2	4.65%
			1ro	0	0.00%
			2do	3	5.36%
			3ro	2	5.00%
			4to	2	4.76%
			5to	2	3.77%
			<b>Total de la Escuela</b>		
	20685	BENITA GONZALEZ QUIÑONES	PKE	0	0.00%
			K	0	0.00%
			1ro	2	6.06%
			2do	0	0.00%
			3ro	0	0.00%
			4to	1	3.70%
			5to	1	4.35%
			SGE	0	0.00%
			<b>Total de la Escuela</b>		
	20719	JOSE MERCADO	K	0	0.00%
			1ro	0	0.00%
			2do	0	0.00%
			3ro	2	9.09%
4to			2	8.00%	
5to			1	4.76%	
6to			4	14.81%	
7mo			1	4.76%	
8vo			0	0.00%	
SGE			1	14.29%	
<b>Total de la Escuela</b>			<b>11</b>	<b>5.19%</b>	
20727	CIPRIANO MANRIQUE	K	0	0.00%	
		1ro	0	0.00%	
		2do	0	0.00%	
		3ro	0	0.00%	
		4to	0	0.00%	

CAGUAS	20727	CIPRIANO MANRIQUE	5to	1	3.33%
	<b>Total de la Escuela</b>			<b>1</b>	<b>0.57%</b>
	20735	DIEGO VAZQUEZ	K	0	0.00%
			1ro	1	6.67%
			2do	0	0.00%
			3ro	0	0.00%
			4to	0	0.00%
			5to	0	0.00%
			6to	0	0.00%
			7mo	0	0.00%
			8vo	0	0.00%
			SGE	0	0.00%
			<b>Total de la Escuela</b>		
	20776	ANTONIO S PEDREIRA (PRE-TEC)	6to	6	4.65%
			7mo	1	0.71%
			8vo	8	5.80%
			SGL	0	0.00%
	<b>Total de la Escuela</b>			<b>15</b>	<b>3.61%</b>
	20784	JESUS T PIÑERO	Andarines	3	20.00%
			PKM	0	0.00%
			K	0	0.00%
			1ro	0	0.00%
			2do	0	0.00%
3ro			0	0.00%	
4to			0	0.00%	
5to			1	5.26%	
<b>Total de la Escuela</b>			<b>4</b>	<b>2.82%</b>	
20800	JOSE GAUTIER BENITEZ	9no	6	3.87%	
		10mo	5	3.79%	
		11mo	7	5.22%	
		12mo	2	2.08%	
		SGS	0	0.00%	
<b>Total de la Escuela</b>			<b>20</b>	<b>3.85%</b>	
20818	DR JUAN JOSE OSUNA	9no	2	4.44%	



CAGUAS	20818	DR JUAN JOSE OSUNA	10mo	5	7.58%
			11mo	3	6.67%
			12mo	0	0.00%
			SGS	9	13.85%
			<b>Total de la Escuela</b>		
	20834	LUIS MUÑOZ RIVERA	K	0	0.00%
			1ro	0	0.00%
			2do	0	0.00%
			3ro	0	0.00%
			4to	0	0.00%
			5to	3	5.08%
			<b>Total de la Escuela</b>		
	20909	LUIS RAMOS GONZALEZ	6to	2	1.47%
			7mo	3	2.59%
			8vo	7	5.19%
			SGL	0	0.00%
			<b>Total de la Escuela</b>		
	20941	PAULA MOJICA	PK	0	0.00%
			K	1	4.55%
			1ro	0	0.00%
			2do	0	0.00%
			3ro	1	4.17%
			4to	0	0.00%
			5to	0	0.00%
			SGE	0	0.00%
	<b>Total de la Escuela</b>			<b>2</b>	<b>1.38%</b>
	20982	REPUBLICA DE COSTA RICA	9no	5	4.00%
10mo			1	0.51%	
11mo			4	1.97%	
12mo			0	0.00%	
SGS			0	0.00%	
<b>Total de la Escuela</b>			<b>10</b>	<b>1.42%</b>	
20990	ROSA C BENITEZ	K	2	5.88%	
		1ro	1	1.75%	
		2do	1	2.00%	
		3ro	2	2.90%	

CAGUAS	20990	ROSA C BENITEZ	4to	0	0.00%
			5to	5	9.80%
			SGE	0	0.00%
		<b>Total de la Escuela</b>			<b>11</b>
	21006	FRANCISCO VALDES ROLA	PKE	0	0.00%
			K	0	0.00%
			1ro	0	0.00%
			2do	0	0.00%
			3ro	0	0.00%
			4to	0	0.00%
			5to	1	4.17%
			<b>Total de la Escuela</b>		
	21022	SU SANDALIO MARCANO	K	1	7.69%
			1ro	0	0.00%
			2do	2	11.76%
			3ro	0	0.00%
			4to	0	0.00%
			5to	0	0.00%
			6to	0	0.00%
			7mo	0	0.00%
			8vo	1	2.78%
			SGE	2	22.22%
			<b>Total de la Escuela</b>		
	21055	MANUELA TORO MORICE	9no	3	2.75%
			10mo	6	3.95%
			11mo	5	3.55%
			12mo	2	1.33%
<b>Total de la Escuela</b>			<b>16</b>	<b>2.90%</b>	
21063	PEPITA GARRIGA	K	2	7.41%	
		1ro	1	2.63%	
		2do	2	11.11%	
		3ro	3	9.09%	
		4to	1	2.56%	
		5to	2	6.45%	
<b>Total de la Escuela</b>			<b>11</b>	<b>5.91%</b>	
21089	BENIGNO FERNANDEZ GARCIA	6to	0	0.00%	
		7mo	1	0.80%	

CAGUAS	21089	BENIGNO FERNANDEZ GARCIA	8vo	2	1.63%
			SGL	1	20.00%
		<b>Total de la Escuela</b>			<b>4</b>
	21097	BENIGNO CARRION	K	1	1.59%
			1ro	0	0.00%
			2do	0	0.00%
			3ro	0	0.00%
			4to	0	0.00%
			5to	1	1.52%
			SGE	0	0.00%
			<b>Total de la Escuela</b>		
	21105	BENJAMIN HARRISON	9no	1	0.52%
			10mo	1	0.47%
			11mo	2	1.17%
			12mo	1	0.65%
			<b>Total de la Escuela</b>		
	21188	EMERITA LEON ELEMENTAL	PKE	0	0.00%
			PKM	1	4.55%
			K	0	0.00%
			1ro	0	0.00%
			2do	1	1.79%
			3ro	1	1.52%
			4to	0	0.00%
			5to	0	0.00%
			6to	0	0.00%
			SGE	0	0.00%
	<b>Total de la Escuela</b>			<b>3</b>	<b>0.77%</b>
21212	SU GERARDO SELLES SOLA	K	0	0.00%	
		1ro	1	3.03%	
		2do	1	2.78%	
		3ro	0	0.00%	
		4to	0	0.00%	
		5to	0	0.00%	
		6to	0	0.00%	
		7mo	0	0.00%	
		8vo	4	8.00%	
<b>Total de la Escuela</b>			<b>6</b>	<b>1.56%</b>	

CAGUAS	21352	SU EUGENIO MARIA DE HOSTOS	K	0	0.00%	
			1ro	0	0.00%	
			2do	1	3.85%	
			3ro	1	4.76%	
			4to	0	0.00%	
			5to	0	0.00%	
			6to	0	0.00%	
			7mo	0	0.00%	
			8vo	1	3.23%	
			SGE	0	0.00%	
			SGL	2	66.67%	
	<b>Total de la Escuela</b>			<b>5</b>	<b>2.24%</b>	
	21493	CLEMENCIA MELENDEZ	K	0	0.00%	
			1ro	0	0.00%	
			2do	0	0.00%	
3ro			0	0.00%		
4to			0	0.00%		
5to			0	0.00%		
6to			0	0.00%		
7mo			0	0.00%		
8vo			2	5.71%		
SGE			0	0.00%		
SGL			1	2.27%		
<b>Total de la Escuela</b>			<b>3</b>	<b>0.79%</b>		
21543	SU CERTENEJAS II	K	0	0.00%		
		1ro	0	0.00%		
		2do	0	0.00%		
		3ro	0	0.00%		
		4to	0	0.00%		
		5to	0	0.00%		
		6to	0	0.00%		
		7mo	1	1.61%		
		8vo	0	0.00%		
		<b>Total de la Escuela</b>			<b>1</b>	<b>0.22%</b>
		21550	JESUS T PIÑERO	6to	0	0.00%
7mo	0			0.00%		
8vo	2			3.92%		

CAGUAS	21550	JESUS T PIÑERO	9no	0	0.00%
			10mo	1	1.69%
			11mo	0	0.00%
			12mo	1	1.64%
			EEA	0	0.00%
			SGI	2	100.00%
			SGS	0	0.00%
			<b>Total de la Escuela</b>		
	21576	EDUCACION BILINGUE LUIS MUÑOZ IGLESIAS	K	0	0.00%
			1ro	1	2.33%
			2do	0	0.00%
			3ro	0	0.00%
			4to	0	0.00%
			5to	0	0.00%
			6to	0	0.00%
			7mo	0	0.00%
			8vo	0	0.00%
			9no	0	0.00%
			10mo	0	0.00%
			11mo	0	0.00%
			12mo	1	5.56%
			<b>Total de la Escuela</b>		
	21659	SU JUAN STUBBE	PKE	0	0.00%
			PK	0	0.00%
			K	0	0.00%
			1ro	0	0.00%
			2do	1	2.04%
3ro			1	2.38%	
4to			1	2.38%	
5to			0	0.00%	
6to			0	0.00%	
7mo			1	1.64%	
8vo			2	2.86%	
SGE			0	0.00%	
<b>Total de la Escuela</b>			<b>6</b>	<b>1.29%</b>	
21758	JUANA COLON	9no	2	2.04%	
		10mo	1	0.96%	

CAGUAS	21758	JUANA COLON	11mo	1	1.28%
			12mo	0	0.00%
			SGS	4	18.18%
		<b>Total de la Escuela</b>			<b>8</b>
	21832	ESC ESPECIALIZADA DE BEISBALL-MANUEL CRUZ MACEIRA	9no	0	0.00%
			10mo	0	0.00%
			11mo	0	0.00%
			12mo	0	0.00%
			<b>Total de la Escuela</b>		
	21865	SU RAMON ALEJANDRO AYALA	K	0	0.00%
			1ro	0	0.00%
			2do	0	0.00%
			3ro	1	1.92%
			4to	0	0.00%
			5to	0	0.00%
			6to	0	0.00%
			7mo	0	0.00%
			8vo	0	0.00%
			<b>Total de la Escuela</b>		
	21873	SU OSCAR PORRATA DORIA	K	0	0.00%
			1ro	1	4.76%
			2do	0	0.00%
			3ro	0	0.00%
			4to	0	0.00%
			5to	0	0.00%
			6to	0	0.00%
			7mo	0	0.00%
8vo			2	8.33%	
<b>Total de la Escuela</b>			<b>3</b>	<b>1.40%</b>	
21881	SU MARIA C SANTIAGO	K	0	0.00%	
		1ro	0	0.00%	
		2do	0	0.00%	
		3ro	0	0.00%	
		4to	0	0.00%	
		5to	0	0.00%	
		6to	0	0.00%	
7mo	0	0.00%			

CAGUAS	21881	SU MARIA C SANTIAGO	8vo	0	0.00%
			SGE	0	0.00%
		<b>Total de la Escuela</b>			<b>0</b>
	22012	MATIAS GONZALEZ GARCIA	6to	3	1.96%
			7mo	9	5.36%
			8vo	3	1.91%
			<b>Total de la Escuela</b>		
	22020	SU VIDAL SERRANO	K	0	0.00%
			1ro	1	4.76%
			2do	0	0.00%
			3ro	2	10.00%
			4to	1	5.00%
			5to	0	0.00%
			6to	0	0.00%
			7mo	0	0.00%
			8vo	0	0.00%
			SGE	1	5.88%
			SGI	0	0.00%
	<b>Total de la Escuela</b>			<b>5</b>	<b>2.33%</b>
	22053	MARGARITA RIVERA DE JANER	PKE	1	6.67%
			K	4	8.16%
1ro			1	1.72%	
2do			4	7.02%	
3ro			2	3.08%	
4to			1	1.47%	
5to			3	4.11%	
SGE			1	2.13%	
<b>Total de la Escuela</b>			<b>17</b>	<b>3.94%</b>	
22772	ESPECIALIZADA DE BELLAS ARTES	6to	0	0.00%	
		7mo	0	0.00%	
		8vo	0	0.00%	
		9no	0	0.00%	
		10mo	0	0.00%	
		11mo	0	0.00%	
		12mo	0	0.00%	
		SGS	2	14.29%	
		<b>Total de la Escuela</b>			<b>2</b>

CAGUAS	23119	HAYDEE CABALLERO	6to	1	1.43%
			7mo	2	4.17%
			8vo	2	2.20%
			SGI	1	16.67%
			<b>Total de la Escuela</b>		
	23135	MYRNA M FUENTES	PKE	0	0.00%
			K	0	0.00%
			1ro	1	2.22%
			2do	0	0.00%
			3ro	0	0.00%
			4to	0	0.00%
			5to	1	2.04%
			SGE	0	0.00%
			<b>Total de la Escuela</b>		
	23143	CONCEPCION MENDEZ CANO	K	1	3.85%
			1ro	1	2.50%
			2do	0	0.00%
			3ro	0	0.00%
			4to	0	0.00%
			5to	1	2.78%
			SGE	0	0.00%
			<b>Total de la Escuela</b>		
	23259	CHARLES E MINER	K	1	4.76%
			1ro	0	0.00%
			2do	1	4.76%
			3ro	3	10.71%
4to			4	11.11%	
5to			3	8.82%	
<b>Total de la Escuela</b>			<b>12</b>	<b>7.79%</b>	
23515	JUSTINA VAZQUEZ MENDOZA	K	1	3.85%	
		1ro	1	4.17%	
		2do	1	4.00%	
		3ro	1	3.85%	
		4to	0	0.00%	
		5to	2	5.13%	
		SGE	2	7.14%	
		<b>Total de la Escuela</b>			<b>8</b>



CAGUAS	23531	MIGUEL MELENDEZ MUÑOZ	9no	4	2.72%
			10mo	5	3.70%
			11mo	4	2.92%
			12mo	1	0.72%
			<b>Total de la Escuela</b>		
	23598	GERARDO SELLES SOLA	6to	1	1.96%
			7mo	2	5.13%
			8vo	4	5.41%
			9no	2	4.55%
			10mo	1	2.33%
			11mo	0	0.00%
			12mo	2	4.17%
			<b>Total de la Escuela</b>		
	23655	INES MARIA MENDOZA	Andarines	0	0.00%
			PKM	3	11.54%
			K	2	5.13%
			1ro	0	0.00%
			2do	0	0.00%
			3ro	0	0.00%
			4to	0	0.00%
			5to	0	0.00%
			6to	0	0.00%
			<b>Total de la Escuela</b>		
	23887	CENTRO ADIESTRAMIENTO VOCACIONAL	SGL	0	0.00%
			SGS	16	21.62%
			<b>Total de la Escuela</b>		
	24612	VILLA MARINA	K	4	7.55%
1ro			2	2.99%	
2do			0	0.00%	
3ro			0	0.00%	
4to			0	0.00%	
5to			3	7.14%	
<b>Total de la Escuela</b>			<b>9</b>	<b>3.08%</b>	
24661	JOSE M MASSARI	K	0	0.00%	
		1ro	0	0.00%	
		2do	0	0.00%	

CAGUAS	24661	JOSE M MASSARI	3ro	0	0.00%
			4to	0	0.00%
			5to	0	0.00%
			6to	1	3.23%
			7mo	1	3.23%
			8vo	0	0.00%
			SGE	0	0.00%
			SGI	0	0.00%
			<b>Total de la Escuela</b>		
	24687	CARMEN BOZELLO DE HUYKE	PK	0	0.00%
			K	0	0.00%
			1ro	0	0.00%
			2do	0	0.00%
			3ro	0	0.00%
			4to	0	0.00%
			5to	0	0.00%
			6to	0	0.00%
			7mo	0	0.00%
			8vo	1	1.96%
	<b>Total de la Escuela</b>			<b>1</b>	<b>0.24%</b>
	24752	JOSE HORACIO CORA	6to	0	0.00%
			7mo	0	0.00%
			8vo	5	6.49%
			SGI	1	7.14%
			<b>Total de la Escuela</b>		
	24760	VICENTE PALES ANES	K	0	0.00%
			1ro	1	4.55%
			2do	2	9.09%
3ro			0	0.00%	
4to			0	0.00%	
5to			1	5.88%	
SGE			0	0.00%	
<b>Total de la Escuela</b>			<b>4</b>	<b>2.70%</b>	
24786	GENARO CAUTIÑO	6to	0	0.00%	
		7mo	0	0.00%	
		8vo	1	1.52%	
		9no	1	2.04%	

CAGUAS	24786	GENARO CAUTIÑO	10mo	3	3.80%
			11mo	0	0.00%
			12mo	0	0.00%
		<b>Total de la Escuela</b>			<b>5</b>
	24810	DR RAFAEL LOPEZ LANDRON	6to	3	5.17%
			7mo	4	6.06%
			8vo	2	3.03%
			9no	6	7.23%
			10mo	4	5.13%
			11mo	7	9.86%
			12mo	6	8.82%
			SGI	0	0.00%
			SGS	6	16.22%
			<b>Total de la Escuela</b>		
	24927	RAFAEL ANTONIO DELGADO MATEO	Andarines	4	15.38%
			Infantes	1	14.29%
			PKM	3	7.32%
			K	1	3.45%
			1ro	3	11.54%
			2do	0	0.00%
			3ro	2	7.41%
			4to	0	0.00%
			5to	0	0.00%
			6to	1	5.56%
			SGE	0	0.00%
<b>Total de la Escuela</b>			<b>15</b>	<b>6.38%</b>	
24950	OSCAR HERNANDEZ GUEVARA	PKE	0	0.00%	
		K	0	0.00%	
		1ro	0	0.00%	
		2do	0	0.00%	
		3ro	0	0.00%	
		4to	1	1.92%	
		5to	0	0.00%	
		SGE	0	0.00%	
<b>Total de la Escuela</b>			<b>1</b>	<b>0.32%</b>	
25007	SU JUAN ALEMAÑY SILVA	K	0	0.00%	

CAGUAS	25007	SU JUAN ALEMAÑY SILVA	1ro	0	0.00%
			2do	2	10.53%
			3ro	0	0.00%
			4to	0	0.00%
			5to	0	0.00%
			6to	0	0.00%
			7mo	0	0.00%
			8vo	0	0.00%
			<b>Total de la Escuela</b>		
	25312	SIMON MADERA	K	0	0.00%
			1ro	1	2.22%
			2do	0	0.00%
			3ro	1	2.17%
			4to	0	0.00%
			5to	0	0.00%
			6to	1	2.38%
			7mo	1	2.63%
			8vo	0	0.00%
			9no	1	16.67%
	<b>Total de la Escuela</b>			<b>5</b>	<b>1.31%</b>
	25601	ELOISA PASCUAL	9no	2	2.47%
			10mo	3	3.26%
			11mo	5	5.49%
			12mo	0	0.00%
			SGS	0	0.00%
			<b>Total de la Escuela</b>		
	25619	FELIPE RIVERA CENTENO	6to	0	0.00%
			7mo	0	0.00%
8vo			3	2.52%	
SGE			0	0.00%	
<b>Total de la Escuela</b>			<b>3</b>	<b>0.75%</b>	
25627	DR RAMON EMETERIO BETANCES	6to	3	2.24%	
		7mo	0	0.00%	
		8vo	6	4.48%	
		SGL	0	0.00%	
		<b>Total de la Escuela</b>			<b>9</b>
25783	LUIS MUÑOZ MARIN	PKE	0	0.00%	

CAGUAS	25783	LUIS MUÑOZ MARIN	PK	0	0.00%
			K	2	8.00%
			1ro	0	0.00%
			2do	0	0.00%
			3ro	0	0.00%
			4to	0	0.00%
			5to	0	0.00%
			SGE	0	0.00%
			<b>Total de la Escuela</b>		
	25932	PEPITA ARENAS	PKE	0	0.00%
			K	5	17.24%
			1ro	0	0.00%
			2do	0	0.00%
			3ro	0	0.00%
			4to	0	0.00%
			5to	1	3.23%
			SGE	0	0.00%
			<b>Total de la Escuela</b>		
	26005	LUIS MUÑOZ MARIN	6to	0	0.00%
			7mo	0	0.00%
			8vo	1	0.90%
			<b>Total de la Escuela</b>		
	26013	ANA J CANDELAS	9no	1	2.13%
			10mo	0	0.00%
			11mo	2	3.39%
			12mo	1	1.08%
			<b>Total de la Escuela</b>		
	26021	LUIS MUÑOZ MARIN	9no	2	1.27%
10mo			1	0.71%	
11mo			2	1.41%	
12mo			1	0.72%	
<b>Total de la Escuela</b>			<b>6</b>	<b>1.04%</b>	
26153	DOLORES GONZALEZ	PKE	0	0.00%	
		K	1	6.25%	
		1ro	1	4.76%	
		2do	3	7.89%	
		3ro	0	0.00%	
		<b>Total de la Escuela</b>			<b>5</b>

CAGUAS	26153	DOLORES GONZALEZ	4to	0	0.00%
			5to	0	0.00%
			SGE	0	0.00%
		<b>Total de la Escuela</b>			<b>5</b>
	26336	ADELA BRENES TEXIDOR	6to	1	1.75%
			7mo	0	0.00%
			8vo	1	1.96%
			9no	1	2.33%
			10mo	2	7.14%
			11mo	4	11.43%
			12mo	2	5.13%
			SGI	0	0.00%
			SGS	4	22.22%
			<b>Total de la Escuela</b>		
	26492	ANTONIO DOMINGUEZ NIEVES	6to	0	0.00%
			7mo	0	0.00%
			8vo	3	5.88%
			9no	3	5.77%
			10mo	0	0.00%
			11mo	0	0.00%
			12mo	0	0.00%
			SGI	0	0.00%
			SGS	20	19.80%
	<b>Total de la Escuela</b>			<b>26</b>	<b>6.48%</b>
	26500	WASHINGTON I	PKE	0	0.00%
			K	0	0.00%
			1ro	0	0.00%
2do			1	1.41%	
3ro			0	0.00%	
4to			0	0.00%	
5to			0	0.00%	
<b>Total de la Escuela</b>			<b>1</b>	<b>0.32%</b>	
26765	SU JOSEFINA SITIRICHE	K	0	0.00%	
		1ro	0	0.00%	
		2do	0	0.00%	
		3ro	0	0.00%	
		4to	0	0.00%	

CAGUAS	26765	SU JOSEFINA SITIRICHE	5to	6	13.04%
			SGE	0	0.00%
		<b>Total de la Escuela</b>			<b>6</b>
	26773	DRA CONCHITA CUEVAS	9no	6	5.00%
			10mo	3	2.40%
			11mo	8	6.15%
			12mo	2	1.83%
			SGS	5	11.90%
			<b>Total de la Escuela</b>		
	27078	INES MARIA MENDOZA	K	0	0.00%
			1ro	1	2.56%
			2do	0	0.00%
			3ro	0	0.00%
			4to	0	0.00%
			5to	1	2.63%
			SGE	0	0.00%
			<b>Total de la Escuela</b>		
	27318	FRANCISCO GARCIA BOYRIE	K	0	0.00%
			1ro	1	4.55%
			2do	0	0.00%
			3ro	0	0.00%
			4to	0	0.00%
			5to	0	0.00%
6to			0	0.00%	
7mo			0	0.00%	
8vo			2	2.74%	
SGL			1	3.23%	
<b>Total de la Escuela</b>			<b>4</b>	<b>1.01%</b>	
27383	VIRGINIA VAZQUEZ MENDOZA	PKE	0	0.00%	
		K	0	0.00%	
		1ro	0	0.00%	
		2do	0	0.00%	
		3ro	0	0.00%	
		4to	1	1.22%	
		5to	2	2.94%	
		SGE	1	100.00%	
<b>Total de la Escuela</b>			<b>4</b>	<b>1.10%</b>	

CAGUAS	27540	DR PEDRO ALBIZU CAMPOS	6to	3	4.35%
			7mo	2	3.08%
			8vo	6	6.90%
			SGI	0	0.00%
			<b>Total de la Escuela</b>		
	27557	RUTH EVELYN CRUZ SANTOS	PK	3	27.27%
			9no	0	0.00%
			10mo	2	1.06%
			11mo	5	3.31%
			12mo	1	0.63%
			<b>Total de la Escuela</b>		
	27565	BONIFACIO SANCHEZ JIMENEZ	9no	0	0.00%
			10mo	0	0.00%
			11mo	1	1.35%
			12mo	0	0.00%
			<b>Total de la Escuela</b>		
	27599	FEDERICO DEGETAU II	K	5	11.90%
			1ro	0	0.00%
			2do	1	2.38%
			3ro	0	0.00%
			4to	1	2.70%
			5to	0	0.00%
			SGE	2	6.67%
			SGI	0	0.00%
			SGS	6	28.57%
	<b>Total de la Escuela</b>			<b>15</b>	<b>5.32%</b>
	27714	ADALBERTO SANCHEZ MORALES	PK	0	0.00%
			K	1	2.44%
1ro			0	0.00%	
2do			0	0.00%	
3ro			0	0.00%	
4to			0	0.00%	
5to			0	0.00%	
SGE			0	0.00%	
<b>Total de la Escuela</b>			<b>1</b>	<b>0.33%</b>	
28076	DRA CARMENDELIA COLON MARTINEZ	PKE	0	0.00%	
		K	0	0.00%	



CAGUAS	28076	DRA CARMENDELIA COLON MARTINEZ	1ro	0	0.00%
			2do	1	2.94%
			3ro	0	0.00%
			4to	0	0.00%
			5to	1	3.13%
			6to	0	0.00%
			7mo	0	0.00%
			8vo	0	0.00%
			SGE	0	0.00%
	<b>Total de la Escuela</b>			<b>2</b>	<b>0.56%</b>
	28084	SALVADOR BRAU ELEMENTAL	K	0	0.00%
			1ro	0	0.00%
			2do	0	0.00%
			3ro	0	0.00%
			4to	0	0.00%
			5to	3	5.56%
			SGE	0	0.00%
	<b>Total de la Escuela</b>			<b>3</b>	<b>1.12%</b>
	28100	CLAUDIO FERRE COTTO	PKE	0	0.00%
			K	1	9.09%
			1ro	0	0.00%
			2do	1	4.76%
			3ro	0	0.00%
			4to	0	0.00%
			5to	0	0.00%
			SGE	0	0.00%
	<b>Total de la Escuela</b>			<b>2</b>	<b>1.31%</b>
	28365	REGINO VEGA MATINEZ	PKE	1	14.29%
			PK	0	0.00%
K			0	0.00%	
1ro			1	2.86%	
2do			0	0.00%	
3ro			0	0.00%	
4to			1	1.92%	
5to			0	0.00%	
<b>Total de la Escuela</b>			<b>3</b>	<b>0.95%</b>	
28373	SUPERIOR URBANA	9no	3	4.17%	

CAGUAS	28373	SUPERIOR URBANA	10mo	5	8.20%
			11mo	3	4.00%
			12mo	0	0.00%
			SGS	14	25.45%
			<b>Total de la Escuela</b>		
	28456	INTERMEDIA BO QUEBRADILLAS	K	1	4.35%
			1ro	1	3.33%
			2do	0	0.00%
			3ro	0	0.00%
			4to	2	6.25%
			5to	0	0.00%
			6to	3	4.41%
			7mo	2	1.79%
			8vo	2	1.82%
			SGL	0	0.00%
			<b>Total de la Escuela</b>		
	28530	SUPERIOR VOCACIONAL NUEVA	9no	0	0.00%
			10mo	3	2.83%
			11mo	1	1.64%
			12mo	0	0.00%
SGS			0	0.00%	
<b>Total de la Escuela</b>			<b>4</b>	<b>1.18%</b>	
28548	VIOLETA REYES PEREZ	PK	0	0.00%	
		K	1	2.17%	
		1ro	0	0.00%	
		2do	1	1.85%	
		3ro	2	3.57%	
		4to	0	0.00%	
		5to	0	0.00%	
		6to	1	1.67%	
		7mo	0	0.00%	
		8vo	1	1.47%	
		SGE	0	0.00%	
<b>Total de la Escuela</b>			<b>6</b>	<b>1.04%</b>	
28555	ERNESTO VICENTE CARATTINI	K	0	0.00%	
		1ro	0	0.00%	
		2do	1	3.03%	

CAGUAS	28555	ERNESTO VICENTE CARATTINI	3ro	2	7.69%
			4to	0	0.00%
			5to	0	0.00%
			6to	0	0.00%
			<b>Total de la Escuela</b>		
	28563	DRA MARIA SOCORRO LACOT	9no	4	1.40%
			10mo	3	1.06%
			11mo	6	2.21%
			12mo	4	1.54%
			SGS	11	22.00%
	<b>Total de la Escuela</b>			<b>28</b>	<b>2.44%</b>
	28571	SUPERIOR URBANA	9no	1	0.47%
			10mo	3	1.20%
			11mo	4	1.87%
			12mo	1	0.48%
			SGS	0	0.00%
	<b>Total de la Escuela</b>			<b>9</b>	<b>1.01%</b>
	36053	SUPERIOR URBANA NUEVA	9no	5	5.43%
			10mo	5	5.88%
			11mo	7	6.60%
			12mo	3	3.23%
			SGS	9	15.52%
	<b>Total de la Escuela</b>			<b>29</b>	<b>6.68%</b>
52761	LAS MAREAS	K	0	0.00%	
		1ro	0	0.00%	
		2do	0	0.00%	
		3ro	0	0.00%	
		4to	0	0.00%	
		5to	1	4.35%	
<b>Total de la Escuela</b>			<b>1</b>	<b>0.90%</b>	
52795	FELIX GARAY ORTIZ	K	1	3.33%	
		1ro	0	0.00%	
		2do	2	5.88%	
		3ro	0	0.00%	
		4to	0	0.00%	
		5to	2	6.25%	

CAGUAS	52795	FELIX GARAY ORTIZ	SGE	0	0.00%
	<b>Total de la Escuela</b>			<b>5</b>	<b>2.56%</b>
	52886	COQUI (INTERMEDIA)	K	0	0.00%
			1ro	0	0.00%
			2do	1	3.13%
			3ro	1	2.44%
			4to	0	0.00%
			5to	0	0.00%
			SGE	0	0.00%
	<b>Total de la Escuela</b>			<b>2</b>	<b>0.85%</b>
	52894	JOSE PADIN	K	2	7.14%
			1ro	0	0.00%
			2do	0	0.00%
			3ro	0	0.00%
			4to	2	5.71%
			5to	2	4.88%
			<b>Total de la Escuela</b>		
	56820	STELLA MARQUEZ	6to	3	4.69%
			7mo	1	1.22%
			8vo	1	0.93%
9no			5	4.46%	
10mo			1	0.89%	
11mo			3	3.41%	
12mo			4	5.00%	
SGL			0	0.00%	
SGS			0	0.00%	
<b>Total de la Escuela</b>			<b>18</b>	<b>2.74%</b>	
57281	EUGENIO GUERRA CRUZ	6to	0	0.00%	
		7mo	3	15.79%	
		8vo	5	12.50%	
		9no	0	0.00%	
		10mo	2	2.94%	
		11mo	1	1.43%	
		12mo	0	0.00%	
<b>Total de la Escuela</b>			<b>11</b>	<b>3.55%</b>	
57835	SU URBANA SALINAS	PKE	0	0.00%	

CAGUAS	57835	SU URBANA SALINAS	K	1	2.27%
			1ro	0	0.00%
			2do	1	2.50%
			3ro	0	0.00%
			4to	0	0.00%
			5to	2	3.64%
			SGE	0	0.00%
	<b>Total de la Escuela</b>			<b>4</b>	<b>1.49%</b>
	58123	SU SABANA LLANA	6to	6	7.41%
			7mo	2	2.99%
			8vo	2	2.60%
			SGI	0	0.00%
	<b>Total de la Escuela</b>			<b>10</b>	<b>4.24%</b>
<b>Total de la Región de CAGUAS</b>			<b>917</b>	<b>2.29%</b>	
HUMACAO	22327	LUIS MUÑOZ RIVERA	PKE	0	0.00%
			K	3	3.85%
			1ro	4	5.41%
			2do	1	1.33%
			3ro	1	1.12%
			4to	2	2.27%
			5to	3	2.94%
			SGE	1	9.09%
	<b>Total de la Escuela</b>			<b>15</b>	<b>2.87%</b>
	22459	SU JAGUAL ADENTRO	PKE	0	0.00%
			K	0	0.00%
			1ro	1	2.78%
			2do	0	0.00%
			3ro	0	0.00%
			4to	0	0.00%
			5to	0	0.00%
			6to	0	0.00%
7mo			0	0.00%	
8vo			0	0.00%	
SGE			0	0.00%	
SGI	1	11.11%			
<b>Total de la Escuela</b>			<b>2</b>	<b>0.69%</b>	
22566	SU CARLOS ZAYAS	K	0	0.00%	

HUMACAO	22566	SU CARLOS ZAYAS	1ro	0	0.00%
			2do	0	0.00%
			3ro	0	0.00%
			4to	0	0.00%
			5to	0	0.00%
			6to	0	0.00%
			7mo	0	0.00%
			8vo	1	2.50%
			<b>Total de la Escuela</b>		
	22582	JOSE CAMPECHE	9no	5	3.36%
			10mo	4	3.92%
			11mo	7	5.88%
			12mo	1	0.98%
			SGS	2	6.45%
			<b>Total de la Escuela</b>		
	23309	GENEROSO MORALES MUÑOZ	6to	1	1.43%
			7mo	0	0.00%
			8vo	0	0.00%
			SGL	0	0.00%
			<b>Total de la Escuela</b>		
	25023	MARIA DAVILA SEMIDEY	K	2	7.69%
			1ro	0	0.00%
			2do	1	2.44%
			3ro	0	0.00%
			4to	0	0.00%
			5to	0	0.00%
			6to	0	0.00%
			7mo	0	0.00%
8vo			1	4.00%	
<b>Total de la Escuela</b>			<b>4</b>	<b>1.42%</b>	
25031	JOSEFINA MUÑOZ DE BERNIER	6to	0	0.00%	
		7mo	0	0.00%	
		8vo	0	0.00%	
		SGL	0	0.00%	
		<b>Total de la Escuela</b>			<b>0</b>
25049	CECILIO LEBRON RAMOS	PKE	0	0.00%	
		K	2	5.41%	

HUMACAO	25049	CECILIO LEBRON RAMOS	1ro	0	0.00%
			2do	0	0.00%
			3ro	0	0.00%
			4to	0	0.00%
			5to	0	0.00%
			SGE	0	0.00%
			<b>Total de la Escuela</b>		
	25197	GUILLERMO RIEFKHOL	PKM	1	6.67%
			K	0	0.00%
			1ro	0	0.00%
			2do	0	0.00%
			3ro	0	0.00%
			4to	0	0.00%
			5to	0	0.00%
			6to	0	0.00%
			<b>Total de la Escuela</b>		
	25239	SU JOAQUIN PARRILLA	K	1	5.56%
			1ro	0	0.00%
			2do	0	0.00%
			3ro	0	0.00%
			4to	2	6.67%
			5to	0	0.00%
			6to	0	0.00%
			7mo	2	4.08%
			8vo	1	3.03%
SGE			0	0.00%	
SGL			0	0.00%	
<b>Total de la Escuela</b>			<b>6</b>	<b>2.11%</b>	
27607	DRA MARIA T DELGADO DE MARCANO	K	0	0.00%	
		1ro	1	2.44%	
		2do	0	0.00%	
		3ro	0	0.00%	
		4to	1	1.75%	
		5to	0	0.00%	
		6to	1	1.33%	
		7mo	0	0.00%	
		8vo	2	2.27%	

HUMACAO	27607	DRA MARIA T DELGADO DE MARCANO	SGI	1	8.33%
	<b>Total de la Escuela</b>			<b>6</b>	<b>1.12%</b>
	28522	ANTONIO FERNOS ISERN	9no	8	4.49%
			10mo	7	2.86%
			11mo	5	2.24%
			12mo	1	0.60%
			<b>Total de la Escuela</b>		
	30098	SANTIAGO IGLESIAS PANTIN	9no	3	3.70%
			10mo	3	3.03%
			11mo	5	7.14%
			12mo	0	0.00%
			SGS	13	24.07%
			<b>Total de la Escuela</b>		
	30148	ANTONIO VALERO BERNABE	6to	0	0.00%
			7mo	1	1.12%
			8vo	2	2.25%
			SGI	0	0.00%
			<b>Total de la Escuela</b>		
	30167	CROEC-CENTRO RESIDENCIAL DE OPORTUNIDADES	9no	0	0.00%
			10mo	1	2.44%
11mo			0	0.00%	
12mo			0	0.00%	
<b>Total de la Escuela</b>			<b>1</b>	<b>0.55%</b>	
30189	INES ENCARNACION	PKE	1	100.00%	
		K	0	0.00%	
		1ro	0	0.00%	
		2do	0	0.00%	
		3ro	0	0.00%	
		4to	0	0.00%	
		5to	0	0.00%	
		SGE	0	0.00%	
		<b>Total de la Escuela</b>			<b>1</b>
30197	GABINO SOTO	K	0	0.00%	
		1ro	0	0.00%	
		2do	0	0.00%	
		3ro	0	0.00%	
		<b>Total de la Escuela</b>			<b>0</b>



HUMACAO	30197	GABINO SOTO	4to	0	0.00%
			5to	1	2.86%
			SGE	0	0.00%
		<b>Total de la Escuela</b>			<b>1</b>
	30221	MARIA I DONES	K	0	0.00%
			1ro	1	4.35%
			2do	1	6.67%
			3ro	1	5.26%
			4to	0	0.00%
			5to	1	6.67%
			SGE	0	0.00%
			<b>Total de la Escuela</b>		
	30239	RAMON QUIÑONES PACHECO	K	0	0.00%
			1ro	0	0.00%
			2do	0	0.00%
			3ro	0	0.00%
			4to	1	2.04%
			5to	2	3.64%
			<b>Total de la Escuela</b>		
	30247	DR SANTIAGO VEVE CALZADA	9no	5	5.15%
			10mo	3	3.95%
			11mo	2	3.28%
			12mo	0	0.00%
			SGS	5	22.73%
			<b>Total de la Escuela</b>		
	30270	ANA ROQUE DE DUPREY	9no	1	0.83%
			10mo	2	1.52%
11mo			3	2.36%	
12mo			2	1.61%	
<b>Total de la Escuela</b>			<b>8</b>	<b>1.59%</b>	
30304	CANDIDO BERRIOS	K	1	1.96%	
		1ro	0	0.00%	
		2do	0	0.00%	
		3ro	0	0.00%	
		4to	0	0.00%	
		5to	0	0.00%	
		<b>Total de la Escuela</b>			<b>1</b>

HUMACAO	30429	BRAULIO AYALA PEREZ	K	0	0.00%
			1ro	0	0.00%
			2do	0	0.00%
			3ro	0	0.00%
			4to	0	0.00%
			5to	1	5.00%
			<b>Total de la Escuela</b>		
	30502	CARMEN PILAR SANTOS	PKM	0	0.00%
			K	0	0.00%
			1ro	0	0.00%
			2do	0	0.00%
			3ro	0	0.00%
			4to	0	0.00%
			5to	1	2.86%
			6to	2	6.25%
			<b>Total de la Escuela</b>		
	30643	PEDRO BOSCH	K	0	0.00%
			1ro	0	0.00%
			2do	1	3.85%
			3ro	0	0.00%
			4to	0	0.00%
			5to	0	0.00%
			6to	0	0.00%
			7mo	0	0.00%
			8vo	0	0.00%
			<b>Total de la Escuela</b>		
30734	JUANA SANCHEZ	PKM	0	0.00%	
		PK	2	100.00%	
		K	4	10.26%	
		1ro	1	3.13%	
		2do	1	2.86%	
		3ro	1	2.70%	
		4to	1	2.56%	
		5to	0	0.00%	
		6to	0	0.00%	
		7mo	1	3.13%	
		8vo	1	3.57%	

HUMACAO	30734	JUANA SANCHEZ	SGE	0	0.00%
		<b>Total de la Escuela</b>			<b>12</b>
	30742	SU CLARA M ARAMBURU	PKE	0	0.00%
			K	0	0.00%
			1ro	0	0.00%
			2do	1	3.13%
			3ro	0	0.00%
			4to	0	0.00%
			5to	1	2.63%
			6to	0	0.00%
			7mo	0	0.00%
			8vo	1	1.43%
			SGE	0	0.00%
			SGI	0	0.00%
			<b>Total de la Escuela</b>		
	30759	SU PEDRO RIVERA MOLINA	K	3	6.12%
			1ro	2	4.35%
			2do	0	0.00%
			3ro	3	4.29%
			4to	4	5.19%
			5to	2	2.56%
			6to	3	3.90%
			7mo	0	0.00%
			8vo	2	2.63%
			SGE	0	0.00%
	<b>Total de la Escuela</b>			<b>19</b>	<b>3.13%</b>
	30791	CARMEN ARZUAGA DE RIVERA	K	3	11.11%
1ro			0	0.00%	
2do			1	2.22%	
3ro			1	2.17%	
4to			2	5.56%	
5to			2	5.00%	
SGE			0	0.00%	
<b>Total de la Escuela</b>			<b>9</b>	<b>3.80%</b>	
30841	CARMEN BENITEZ	PKE	0	0.00%	
		K	1	2.13%	

HUMACAO	30841	CARMEN BENITEZ	1ro	0	0.00%
			2do	1	1.79%
			3ro	0	0.00%
			4to	1	2.00%
			5to	1	2.04%
			SGE	0	0.00%
			<b>Total de la Escuela</b>		
	30874	JOSE DE DIEGO	Andarines	0	0.00%
			Infantes	2	33.33%
			PKM	0	0.00%
			PK	0	0.00%
			K	2	5.13%
			1ro	1	2.50%
			2do	0	0.00%
			3ro	0	0.00%
			4to	0	0.00%
			5to	3	8.11%
			<b>Total de la Escuela</b>		
	30916	LA FERMINA	K	0	0.00%
			1ro	1	2.33%
			2do	0	0.00%
			3ro	0	0.00%
			4to	0	0.00%
			5to	2	3.92%
<b>Total de la Escuela</b>			<b>3</b>	<b>1.02%</b>	
30924	LUIS MUÑOZ RIVERA	K	0	0.00%	
		1ro	1	3.03%	
		2do	1	2.22%	
		3ro	0	0.00%	
		4to	0	0.00%	
		5to	1	2.70%	
		SGE	0	0.00%	
<b>Total de la Escuela</b>			<b>3</b>	<b>1.30%</b>	
30973	RAMON POWER Y GIRALT	9no	2	1.27%	
		10mo	9	4.57%	
		11mo	12	6.03%	

HUMACAO	30973	RAMON POWER Y GIRALT	12mo	1	0.54%
			SGS	1	2.86%
		<b>Total de la Escuela</b>			<b>25</b>
	31054	ANTONIO R BARCELO	K	0	0.00%
			1ro	0	0.00%
			2do	0	0.00%
			3ro	1	2.38%
			4to	2	4.65%
			5to	0	0.00%
			6to	1	1.22%
			7mo	1	1.28%
			8vo	6	8.33%
			SGE	0	0.00%
			<b>Total de la Escuela</b>		
	31070	JOSE CALZADA FERRER	PKE	1	25.00%
			PK	0	0.00%
			K	4	13.79%
			1ro	5	14.29%
			2do	1	4.76%
			3ro	0	0.00%
			4to	1	3.45%
			5to	0	0.00%
			6to	0	0.00%
			7mo	2	6.67%
			8vo	2	6.67%
SGE			0	0.00%	
<b>Total de la Escuela</b>			<b>16</b>	<b>5.41%</b>	
31120	BELEN BLANCO DE ZEQUEIRA	6to	0	0.00%	
		7mo	0	0.00%	
		8vo	1	2.78%	
		9no	2	3.85%	
		10mo	0	0.00%	
		11mo	4	8.51%	
		12mo	1	3.23%	
		SGS	5	17.24%	
<b>Total de la Escuela</b>			<b>13</b>	<b>3.37%</b>	

HUMACAO	31245	MEDIANIA ALTA ELEMENTAL	PKE	0	0.00%
			K	2	3.70%
			1ro	0	0.00%
			2do	0	0.00%
			3ro	1	1.52%
			4to	0	0.00%
			5to	0	0.00%
			SGE	1	12.50%
			<b>Total de la Escuela</b>		
	31252	JOBOS	PK	0	0.00%
			K	4	8.00%
			1ro	2	4.88%
			2do	2	3.77%
			3ro	4	9.09%
			4to	2	4.35%
			5to	2	4.35%
			SGE	0	0.00%
			<b>Total de la Escuela</b>		
	31286	DR PEDRO ALBIZU CAMPOS	K	2	5.13%
			1ro	3	6.67%
			2do	1	1.85%
			3ro	0	0.00%
			4to	1	1.79%
			5to	3	5.88%
			SGE	0	0.00%
			<b>Total de la Escuela</b>		
	31302	RAFAEL N COCA	6to	0	0.00%
			7mo	1	0.97%
8vo			2	1.82%	
SGL			1	7.69%	
<b>Total de la Escuela</b>			<b>4</b>	<b>1.28%</b>	
31393	SU SABANA (SU ALEJANDRINA RIOS)	K	0	0.00%	
		1ro	0	0.00%	
		2do	1	5.88%	
		3ro	0	0.00%	
		4to	0	0.00%	
		5to	1	2.86%	

HUMACAO	31393	SU SABANA (SU ALEJANDRINA RIOS)	SGE	0	0.00%
	<b>Total de la Escuela</b>			<b>2</b>	<b>1.12%</b>
	31427	SU HIGINIO FIGUEROA VILLEGAS	K	0	0.00%
			1ro	0	0.00%
			2do	0	0.00%
			3ro	0	0.00%
			4to	0	0.00%
			5to	0	0.00%
			6to	0	0.00%
			7mo	0	0.00%
			8vo	3	4.55%
			SGI	0	0.00%
	<b>Total de la Escuela</b>			<b>3</b>	<b>0.85%</b>
	31534	MANUEL ORTIZ SUYA	K	1	5.88%
			1ro	0	0.00%
			2do	0	0.00%
			3ro	0	0.00%
			4to	0	0.00%
			5to	0	0.00%
	<b>Total de la Escuela</b>			<b>1</b>	<b>0.90%</b>
31542	ALFONSO CASTA MARTINEZ	9no	1	1.89%	
		10mo	5	5.75%	
		11mo	2	2.70%	
		12mo	5	7.46%	
		<b>Total de la Escuela</b>			<b>13</b>
31583	LUTGARDA RIVERA REYES	PKM	1	5.26%	
		K	1	5.26%	
		1ro	0	0.00%	
		2do	0	0.00%	
		3ro	1	4.17%	
		4to	0	0.00%	
		5to	1	6.67%	
		6to	2	5.56%	
		7mo	0	0.00%	
		8vo	5	14.29%	
<b>Total de la Escuela</b>			<b>11</b>	<b>4.51%</b>	

HUMACAO	31609	QUEBRADA GRANDE	K	0	0.00%
			1ro	0	0.00%
			2do	1	3.85%
			3ro	1	2.56%
			4to	0	0.00%
			5to	0	0.00%
			<b>Total de la Escuela</b>		
	31617	EUGENIO BRAC	K	1	2.86%
			1ro	0	0.00%
			2do	0	0.00%
			3ro	0	0.00%
			4to	0	0.00%
			5to	0	0.00%
			SGE	0	0.00%
			<b>Total de la Escuela</b>		
	32227	LIBERATA IRALDO (NUEVA)	6to	2	1.37%
			7mo	3	2.31%
			8vo	12	8.82%
			SGI	0	0.00%
			<b>Total de la Escuela</b>		
	32243	RAFAEL DE JESUS	K	0	0.00%
			1ro	1	2.70%
			2do	0	0.00%
			3ro	0	0.00%
			4to	0	0.00%
			5to	0	0.00%
			SGE	1	12.50%
<b>Total de la Escuela</b>			<b>2</b>	<b>0.80%</b>	
32250	CASIANO CEPEDA	6to	0	0.00%	
		7mo	0	0.00%	
		8vo	0	0.00%	
		9no	4	6.25%	
		10mo	4	5.13%	
		11mo	2	4.65%	
		12mo	0	0.00%	
<b>Total de la Escuela</b>			<b>10</b>	<b>2.81%</b>	
32268	RAFAEL REXACH DUEÑO	K	1	4.00%	



HUMACAO	32268	RAFAEL REXACH DUEÑO	1ro	2	5.56%
			2do	5	9.62%
			3ro	1	2.17%
			4to	2	4.17%
			5to	2	4.17%
			<b>Total de la Escuela</b>		
	32300	JUANITA RIVERA ALBERT	Andarines	1	9.09%
			Infantes	2	20.00%
			PKM	0	0.00%
			K	0	0.00%
			1ro	1	10.00%
			2do	0	0.00%
			3ro	0	0.00%
			<b>Total de la Escuela</b>		
	32367	PLAYA GRANDE	PKM	0	0.00%
			PK	0	0.00%
			K	2	9.52%
			1ro	0	0.00%
			2do	0	0.00%
			3ro	0	0.00%
			4to	0	0.00%
			5to	0	0.00%
			<b>Total de la Escuela</b>		
32375	ADRIANNE SERRANO	4to	0	0.00%	
		5to	0	0.00%	
		6to	0	0.00%	
		7mo	0	0.00%	
		8vo	0	0.00%	
		9no	2	15.38%	
		10mo	1	14.29%	
		11mo	3	37.50%	
		12mo	3	30.00%	
<b>Total de la Escuela</b>			<b>9</b>	<b>9.09%</b>	
32433	SU ASUNCION LUGO	K	0	0.00%	
		1ro	0	0.00%	
		2do	0	0.00%	

HUMACAO	32433	SU ASUNCION LUGO	3ro	0	0.00%
			4to	0	0.00%
			5to	1	3.85%
			6to	0	0.00%
			7mo	0	0.00%
			8vo	0	0.00%
			SGE	0	0.00%
			SGI	0	0.00%
			<b>Total de la Escuela</b>		
	32458	SU ROGELIO ROSADO	K	0	0.00%
			1ro	0	0.00%
			2do	0	0.00%
			3ro	0	0.00%
			4to	1	5.00%
			5to	0	0.00%
			6to	0	0.00%
			7mo	0	0.00%
			8vo	2	4.08%
	<b>Total de la Escuela</b>			<b>3</b>	<b>1.52%</b>
	32524	MARTA SANCHEZ	PKE	0	0.00%
			PK	1	16.67%
			K	0	0.00%
			1ro	1	4.55%
			2do	0	0.00%
			3ro	0	0.00%
			4to	0	0.00%
			5to	0	0.00%
			SGE	0	0.00%
<b>Total de la Escuela</b>			<b>2</b>	<b>1.53%</b>	
32532	ROSA COSTA VALDIVIESO	6to	0	0.00%	
		7mo	0	0.00%	
		8vo	0	0.00%	
		SGI	0	0.00%	
<b>Total de la Escuela</b>			<b>0</b>	<b>0.00%</b>	
32540	SU MANUEL ORTIZ	K	0	0.00%	
		1ro	0	0.00%	
		2do	0	0.00%	

HUMACAO	32540	SU MANUEL ORTIZ	3ro	0	0.00%
			4to	0	0.00%
			5to	0	0.00%
			6to	0	0.00%
			7mo	0	0.00%
			8vo	0	0.00%
			<b>Total de la Escuela</b>		
	32573	JOSE .F CINTRON Y ANEXO	K	0	0.00%
			1ro	0	0.00%
			2do	0	0.00%
			3ro	0	0.00%
			4to	0	0.00%
			5to	0	0.00%
			SGE	0	0.00%
			<b>Total de la Escuela</b>		
	32680	SU ANDRES SANDIN	K	1	2.86%
			1ro	0	0.00%
			2do	0	0.00%
			3ro	0	0.00%
			4to	0	0.00%
			5to	0	0.00%
			6to	0	0.00%
			7mo	0	0.00%
			8vo	3	2.70%
			SGI	0	0.00%
	<b>Total de la Escuela</b>			<b>4</b>	<b>0.75%</b>
	32714	CRISTOBAL DEL CAMPO	PKE	0	0.00%
K			0	0.00%	
1ro			0	0.00%	
2do			0	0.00%	
3ro			0	0.00%	
4to			1	2.27%	
5to			3	7.32%	
SGE			0	0.00%	
<b>Total de la Escuela</b>			<b>4</b>	<b>1.55%</b>	
32748	SU JESUS T SANABRIA CRUZ	PK	1	11.11%	
		K	0	0.00%	

HUMACAO	32748	SU JESUS T SANABRIA CRUZ	1ro	0	0.00%
			2do	0	0.00%
			3ro	0	0.00%
			4to	0	0.00%
			5to	0	0.00%
			6to	0	0.00%
			7mo	0	0.00%
			8vo	4	8.16%
			<b>Total de la Escuela</b>		
	32755	TEODORO AGUILAR MORA	9no	0	0.00%
			10mo	2	1.80%
			11mo	3	2.52%
			12mo	0	0.00%
			SGS	6	85.71%
			<b>Total de la Escuela</b>		
	32763	JAIME C RODRIGUEZ	Andarines	1	8.33%
			PKM	1	3.70%
			K	1	7.14%
			1ro	0	0.00%
			2do	0	0.00%
			3ro	0	0.00%
			4to	1	5.88%
			5to	0	0.00%
			6to	0	0.00%
	<b>Total de la Escuela</b>			<b>4</b>	<b>2.72%</b>
	32979	ALFONSO DIAZ LEBRON	6to	0	0.00%
			7mo	0	0.00%
8vo			4	3.51%	
<b>Total de la Escuela</b>			<b>4</b>	<b>1.28%</b>	
33043	GERMAN RIECKEHOFF	9no	1	1.33%	
		10mo	4	5.00%	
		11mo	10	17.86%	
		12mo	4	7.14%	
		SGS	2	100.00%	
		<b>Total de la Escuela</b>			<b>21</b>
33225	FIDELINA MELENDEZ MONSANTO	6to	1	1.35%	

HUMACAO	33225	FIDELINA MELENDEZ MONSANTO	7mo	1	1.54%
			8vo	13	14.13%
			SGL	0	0.00%
			<b>Total de la Escuela</b>		
	33233	PEDRO FALU ORELLANO	9no	7	3.66%
			10mo	6	2.87%
			11mo	6	4.11%
			12mo	0	0.00%
			SGS	1	14.29%
			<b>Total de la Escuela</b>		
	33274	BERTA ZALDUONDO	K	6	10.17%
			1ro	2	2.94%
			2do	0	0.00%
			3ro	0	0.00%
			4to	1	1.82%
			5to	3	4.55%
			<b>Total de la Escuela</b>		
	33308	RUFINO VIGO	PKE	0	0.00%
			K	0	0.00%
			1ro	0	0.00%
			2do	0	0.00%
			3ro	0	0.00%
			4to	0	0.00%
			5to	0	0.00%
			SGE	0	0.00%
	<b>Total de la Escuela</b>			<b>0</b>	<b>0.00%</b>
	33340	LUIS HERNAIZ VERONNE	9no	8	7.34%
10mo			5	4.17%	
11mo			9	11.69%	
12mo			0	0.00%	
<b>Total de la Escuela</b>			<b>22</b>	<b>5.73%</b>	
33563	JUANA RODRIGUEZ MUNDO	PKM	3	18.75%	
		K	6	7.79%	
		1ro	3	5.00%	
		2do	0	0.00%	
		3ro	1	2.13%	
		4to	0	0.00%	

HUMACAO	33563	JUANA RODRIGUEZ MUNDO	5to	3	5.45%
			6to	1	8.33%
		<b>Total de la Escuela</b>			<b>17</b>
	33647	ANTERA ROSADO FUENTES	PKE	1	11.11%
			PK	0	0.00%
			K	2	2.56%
			1ro	1	1.49%
			2do	1	1.37%
			3ro	2	2.56%
			4to	0	0.00%
			5to	3	4.00%
			SGE	0	0.00%
			<b>Total de la Escuela</b>		
	33662	CARLOS RIVERA UFRET	6to	3	3.13%
			7mo	2	2.35%
			8vo	9	7.63%
			SGL	0	0.00%
			<b>Total de la Escuela</b>		
	33704	JUAN PONCE DE LEON	6to	0	0.00%
			7mo	0	0.00%
			8vo	0	0.00%
			9no	0	0.00%
			10mo	0	0.00%
			11mo	1	3.85%
			12mo	1	5.26%
	<b>Total de la Escuela</b>			<b>2</b>	<b>0.74%</b>
	33936	CAMILO VALLES MATIENZO	K	3	5.36%
1ro			0	0.00%	
2do			2	3.64%	
3ro			2	2.90%	
4to			1	1.41%	
5to			1	1.75%	
SGE			0	0.00%	
<b>Total de la Escuela</b>			<b>9</b>	<b>2.45%</b>	
34199	SU AGAPITO LOPEZ FLORES	K	0	0.00%	
		1ro	0	0.00%	
		2do	0	0.00%	

HUMACAO	34199	SU AGAPITO LOPEZ FLORES	3ro	0	0.00%
			4to	0	0.00%
			5to	0	0.00%
			6to	0	0.00%
			7mo	0	0.00%
			8vo	5	6.85%
			<b>Total de la Escuela</b>		
	34207	JOSE SANTOS QUIÑONES	6to	0	0.00%
			7mo	0	0.00%
			8vo	8	12.12%
			SGL	2	5.71%
			<b>Total de la Escuela</b>		
	34264	LUIS MUÑOZ MARIN	6to	0	0.00%
			7mo	0	0.00%
			8vo	0	0.00%
			9no	1	2.22%
			10mo	1	3.45%
			11mo	0	0.00%
			12mo	1	4.35%
			<b>Total de la Escuela</b>		
	34272	GULLERMINA ROSADO DE AYALA	K	1	2.17%
			1ro	1	2.00%
			2do	2	3.17%
			3ro	1	1.49%
			4to	3	3.95%
5to			0	0.00%	
6to			2	2.56%	
7mo			0	0.00%	
8vo			1	1.32%	
SGE			0	0.00%	
<b>Total de la Escuela</b>			<b>11</b>	<b>1.73%</b>	
34314	EDMUNDO DEL VALLE CRUZ	K	0	0.00%	
		1ro	0	0.00%	
		2do	0	0.00%	
		3ro	0	0.00%	
		4to	0	0.00%	

HUMACAO	34314	EDMUNDO DEL VALLE CRUZ	5to	0	0.00%
	<b>Total de la Escuela</b>			<b>0</b>	<b>0.00%</b>
	34348	JOSEFINA FERRERO	6to	3	2.52%
			7mo	4	3.64%
			8vo	6	5.36%
			SGI	0	0.00%
			<b>Total de la Escuela</b>		
	34355	SANTIAGO TORRES	6to	1	1.39%
			7mo	2	2.35%
			8vo	9	10.23%
			SGI	0	0.00%
			<b>Total de la Escuela</b>		
	34363	ISABEL FLORES	9no	2	2.06%
			10mo	4	3.36%
			11mo	5	5.49%
			12mo	0	0.00%
			SGS	2	6.45%
			<b>Total de la Escuela</b>		
	34462	IRMA PEDRAZA RUIZ	6to	1	1.15%
			7mo	2	2.04%
8vo			0	0.00%	
SGI			0	0.00%	
<b>Total de la Escuela</b>			<b>3</b>	<b>1.03%</b>	
34769	ROSA PASCUALA PARIS	K	2	7.69%	
		1ro	0	0.00%	
		2do	0	0.00%	
		3ro	2	5.00%	
		4to	0	0.00%	
		5to	3	8.82%	
		SGE	1	7.69%	
		<b>Total de la Escuela</b>			<b>8</b>
34777	JOSE A LOPEZ CASTRO	PK	0	0.00%	
		K	0	0.00%	
		1ro	0	0.00%	
		2do	0	0.00%	
		3ro	0	0.00%	
		<b>Total de la Escuela</b>			<b>0</b>



HUMACAO	34777	JOSE A LOPEZ CASTRO	4to	0	0.00%
			5to	0	0.00%
			SGE	0	0.00%
			<b>Total de la Escuela</b>		
	34785	JOSE COLLAZO COLON	9no	3	1.74%
			10mo	3	1.69%
			11mo	4	2.60%
			12mo	4	3.51%
			<b>Total de la Escuela</b>		
	34793	CELSO GONZALEZ VAILLANT	K	1	2.27%
			1ro	0	0.00%
			2do	2	4.00%
			3ro	1	1.37%
			4to	0	0.00%
			5to	2	3.51%
			SGE	0	0.00%
			<b>Total de la Escuela</b>		
	34884	PETRA MERCADO BOUGART	9no	0	0.00%
			10mo	7	5.69%
			11mo	6	6.38%
			12mo	5	3.91%
			<b>Total de la Escuela</b>		
	34926	EDUARDO GARCIA CARRILLO	9no	2	4.26%
			10mo	1	1.43%
			11mo	1	1.30%
			12mo	0	0.00%
			SGS	1	16.67%
<b>Total de la Escuela</b>			<b>5</b>	<b>2.06%</b>	
35014	SU SILVERIO GARCIA	K	1	5.00%	
		1ro	0	0.00%	
		2do	1	3.57%	
		3ro	0	0.00%	
		4to	0	0.00%	
		5to	0	0.00%	
		6to	0	0.00%	
		7mo	0	0.00%	
		8vo	2	4.35%	

HUMACAO	35014	SU SILVERIO GARCIA	SGI	1	6.25%
	<b>Total de la Escuela</b>			<b>5</b>	<b>1.75%</b>
	35048	GEORGINA BAQUERO	K	0	0.00%
			1ro	0	0.00%
			2do	0	0.00%
			3ro	0	0.00%
			4to	0	0.00%
			5to	0	0.00%
			6to	0	0.00%
			7mo	0	0.00%
			8vo	1	2.94%
			9no	1	3.23%
			10mo	3	8.82%
			11mo	2	7.41%
			12mo	0	0.00%
			SGS	1	12.50%
	<b>Total de la Escuela</b>			<b>8</b>	<b>2.50%</b>
	35071	LUZ A CRUZ DE SANTANA	K	0	0.00%
			1ro	0	0.00%
			2do	0	0.00%
			3ro	0	0.00%
			4to	0	0.00%
			5to	3	3.85%
			SGE	0	0.00%
			<b>Total de la Escuela</b>		
	35295	20 DE SEPTIEMBRE DE 1988	6to	0	0.00%
			7mo	0	0.00%
8vo			1	1.67%	
SGI			0	0.00%	
<b>Total de la Escuela</b>			<b>1</b>	<b>0.54%</b>	
35360	LIDIA FIOL SCARANO	PKE	0	0.00%	
		K	4	6.90%	
		1ro	1	1.69%	
		2do	0	0.00%	
		3ro	1	1.89%	
		4to	1	2.08%	

HUMACAO	35360	LIDIA FIOL SCARANO	5to	5	8.77%
	<b>Total de la Escuela</b>			<b>12</b>	<b>3.63%</b>
	35493	LEONICIO MELENDEZ	6to	0	0.00%
			7mo	0	0.00%
			8vo	4	3.15%
			SGI	1	4.35%
			<b>Total de la Escuela</b>		
	35501	SUP VOC MANUEL MEDIAVILLA	9no	5	4.59%
			10mo	10	8.00%
			11mo	16	11.35%
			12mo	1	1.32%
			SGS	6	7.14%
			<b>Total de la Escuela</b>		
	35535	FELIX SANCHEZ CRUZ	PKE	0	0.00%
			K	3	6.52%
			1ro	2	4.88%
			2do	2	4.26%
			3ro	0	0.00%
			4to	1	2.38%
			5to	1	2.08%
SGE			0	0.00%	
<b>Total de la Escuela</b>			<b>9</b>	<b>3.11%</b>	
35543	PRE-VOCACIONAL CASIANO CEPEDA	SGI	10	14.29%	
		<b>Total de la Escuela</b>			<b>10</b>
35592	FLORENCIA GARCIA	9no	3	2.40%	
		10mo	5	4.00%	
		11mo	11	11.00%	
		12mo	4	4.21%	
		SGS	0	0.00%	
		<b>Total de la Escuela</b>			<b>23</b>
35618	SUPERIOR ISIDRO A SANCHEZ	9no	9	6.47%	
		10mo	6	3.55%	
		11mo	9	5.06%	
		12mo	0	0.00%	
		SGS	6	22.22%	
		<b>Total de la Escuela</b>			<b>30</b>

HUMACAO	35626	AVELINO PEÑA REYES	SGI	0	0.00%
			SGS	0	0.00%
		<b>Total de la Escuela</b>			<b>0</b>
	35766	ANA DELIA FLORES SANTANA VOC	9no	3	1.42%
			10mo	5	2.06%
			11mo	7	3.54%
			12mo	0	0.00%
			SGS	7	28.00%
			<b>Total de la Escuela</b>		
	35774	ANTONIO ROSA GUZMAN (NUEVA)	PK	1	5.88%
			K	0	0.00%
			1ro	0	0.00%
			2do	0	0.00%
			3ro	3	6.12%
			4to	0	0.00%
			5to	0	0.00%
			<b>Total de la Escuela</b>		
	35782	RAMON QUIÑONES MEDINA	9no	1	1.23%
			10mo	2	1.82%
			11mo	1	1.12%
			12mo	1	0.76%
			SGS	0	0.00%
			<b>Total de la Escuela</b>		
35816	RAFALINA E LEBRON FLORES	9no	0	0.00%	
		10mo	5	5.43%	
		11mo	3	7.89%	
		12mo	1	1.33%	
		<b>Total de la Escuela</b>			<b>9</b>
35840	MARIA M SIMMONS DE RIVERA	K	0	0.00%	
		1ro	0	0.00%	
		2do	0	0.00%	
		3ro	0	0.00%	
		4to	0	0.00%	
		5to	0	0.00%	
		SGE	0	0.00%	
		<b>Total de la Escuela</b>			<b>0</b>

HUMACAO	35881	JUAN JOSE MAUNEZ	9no	1	1.28%		
			10mo	5	5.21%		
			11mo	2	2.38%		
			12mo	4	4.60%		
			SGS	0	0.00%		
			<b>Total de la Escuela</b>			<b>12</b>	<b>3.41%</b>
	35899	WILFREDO LAFUENTE ORTIZ	K	0	0.00%		
			1ro	0	0.00%		
			2do	1	4.35%		
			3ro	0	0.00%		
			4to	1	7.14%		
			5to	0	0.00%		
			6to	0	0.00%		
			7mo	0	0.00%		
			8vo	0	0.00%		
			SGE	0	0.00%		
			SGL	1	5.56%		
			<b>Total de la Escuela</b>			<b>3</b>	<b>1.27%</b>
			35907	DON LUIS MUÑOZ MARIN	PK	0	0.00%
	K	1			1.64%		
	1ro	0			0.00%		
2do	0	0.00%					
3ro	0	0.00%					
4to	0	0.00%					
5to	1	1.37%					
SGE	0	0.00%					
<b>Total de la Escuela</b>			<b>2</b>	<b>0.50%</b>			
35923	ELEMENTAL BARRIO LAS 400	K	0	0.00%			
		1ro	0	0.00%			
		2do	0	0.00%			
		3ro	0	0.00%			
		4to	1	4.17%			
		5to	0	0.00%			
		6to	0	0.00%			
		7mo	0	0.00%			
		8vo	1	4.76%			
		<b>Total de la Escuela</b>			<b>2</b>	<b>1.01%</b>	

HUMACAO	35964	CARMEN FELICIANO CARRERA	6to	0	0.00%
			7mo	0	0.00%
			8vo	5	4.31%
			SGI	0	0.00%
			<b>Total de la Escuela</b>		
	35972	JORGE ROSARIO DEL VALLE	K	6	18.75%
			1ro	0	0.00%
			2do	0	0.00%
			3ro	0	0.00%
			4to	0	0.00%
			5to	2	8.70%
			6to	1	2.27%
			7mo	0	0.00%
			8vo	2	5.00%
			9no	0	0.00%
			10mo	1	2.78%
			11mo	1	4.00%
			12mo	1	3.23%
			SGE	3	42.86%
			<b>Total de la Escuela</b>		
36012	ANITA OTERO HERNANDEZ	6to	2	4.55%	
		7mo	0	0.00%	
		8vo	0	0.00%	
		9no	0	0.00%	
		10mo	1	1.45%	
		11mo	0	0.00%	
		12mo	0	0.00%	
		SGE	1	50.00%	
		<b>Total de la Escuela</b>			<b>4</b>
36046	SU NUEVA BO MEDIANIA	6to	0	0.00%	
		7mo	0	0.00%	
		8vo	3	2.31%	
		<b>Total de la Escuela</b>			<b>3</b>
36327	ROBERTO SILVA MORALES	PKE	0	0.00%	
		K	1	2.17%	
		1ro	0	0.00%	
		2do	1	1.69%	

HUMACAO	36327	ROBERTO SILVA MORALES	3ro	3	6.38%
			4to	0	0.00%
			5to	1	2.78%
			SGE	0	0.00%
			<b>Total de la Escuela</b>		
	36335	SUPERIOR VOC ELADIO RIVERA QUIÑONES	9no	3	2.16%
			10mo	3	2.36%
			11mo	1	0.84%
			12mo	0	0.00%
			SGS	1	9.09%
			<b>Total de la Escuela</b>		
	36350	FERMIN DELGADO DIAZ	PK	0	0.00%
			K	0	0.00%
			1ro	0	0.00%
			2do	0	0.00%
			3ro	0	0.00%
			4to	0	0.00%
			5to	1	4.17%
			6to	0	0.00%
			7mo	0	0.00%
8vo			0	0.00%	
9no			0	0.00%	
<b>Total de la Escuela</b>			<b>1</b>	<b>0.34%</b>	
36384	VOC WILLIAM RIVERA BETANCOURT	9no	2	1.54%	
		10mo	4	2.92%	
		11mo	0	0.00%	
		12mo	0	0.00%	
		SGS	2	15.38%	
		<b>Total de la Escuela</b>			<b>8</b>
37507	ECOLOGICA DE CULEBRA	K	0	0.00%	
		1ro	0	0.00%	
		2do	0	0.00%	
		3ro	0	0.00%	
		4to	0	0.00%	
		5to	0	0.00%	
		6to	0	0.00%	
		7mo	0	0.00%	

HUMACAO	37507	ECOLOGICA DE CULEBRA	8vo	0	0.00%
			9no	1	8.33%
			10mo	0	0.00%
			11mo	1	11.11%
			12mo	0	0.00%
			<b>Total de la Escuela</b>		
<b>Total de la Región de HUMACAO</b>			<b>952</b>	<b>2.41%</b>	
MAYAGUEZ	15248	FRANCISCO MENDOZA	9no	14	8.14%
			10mo	8	4.82%
			11mo	12	10.08%
			12mo	6	3.66%
			SGS	0	0.00%
			<b>Total de la Escuela</b>		
	15396	MATEO HERNANDEZ	K	0	0.00%
			1ro	0	0.00%
			2do	0	0.00%
			3ro	0	0.00%
			4to	0	0.00%
5to			1	4.76%	
<b>Total de la Escuela</b>			<b>1</b>	<b>0.49%</b>	
15404	EPIFANIO ESTRADA	PKE	1	10.00%	
		PK	0	0.00%	
		K	1	3.85%	
		1ro	0	0.00%	
		2do	0	0.00%	
		3ro	0	0.00%	
		4to	1	2.63%	
		5to	1	3.03%	
		SGE	0	0.00%	
<b>Total de la Escuela</b>			<b>4</b>	<b>1.63%</b>	
15438	ANTONIO GEIGEL PAREDES	K	1	2.00%	
		1ro	0	0.00%	
		2do	5	9.80%	
		3ro	2	4.00%	
		4to	0	0.00%	
		5to	0	0.00%	



MAYAGUEZ	15438	ANTONIO GEIGEL PAREDES	SGE	0	0.00%
	<b>Total de la Escuela</b>			<b>8</b>	<b>2.58%</b>
	15446	JOSE C ROSARIO	K	0	0.00%
			1ro	0	0.00%
			2do	0	0.00%
			3ro	0	0.00%
			4to	0	0.00%
			5to	0	0.00%
			6to	0	0.00%
			7mo	1	0.65%
			8vo	5	3.68%
			SGI	2	15.38%
	<b>Total de la Escuela</b>			<b>8</b>	<b>1.33%</b>
	15453	SU JOSE A VARGAS	PK	1	6.25%
			K	1	4.00%
			1ro	0	0.00%
			2do	2	7.14%
			3ro	0	0.00%
			4to	0	0.00%
			5to	1	3.33%
6to			0	0.00%	
7mo			1	1.75%	
8vo			0	0.00%	
SGE	0	0.00%			
<b>Total de la Escuela</b>			<b>6</b>	<b>1.63%</b>	
15750	IRMA DELIZ DE MUÑOZ	6to	4	3.39%	
		7mo	1	0.86%	
		8vo	5	3.88%	
		PE	19	20.21%	
		SGI	0	0.00%	
<b>Total de la Escuela</b>			<b>29</b>	<b>6.28%</b>	
15792	DR HERIBERTO DOMENECH	9no	5	2.09%	
		10mo	5	3.25%	
		11mo	9	5.03%	
		12mo	2	1.27%	

MAYAGUEZ	15792	DR HERIBERTO DOMENECH	SGS	4	36.36%
	<b>Total de la Escuela</b>			<b>25</b>	<b>3.38%</b>
	17657	NUEVA CEFERINA CORDERO	PK	1	11.11%
			K	1	2.78%
			1ro	0	0.00%
			2do	0	0.00%
			3ro	1	2.50%
			4to	1	1.96%
			5to	0	0.00%
			SGE	2	7.14%
	<b>Total de la Escuela</b>			<b>6</b>	<b>2.08%</b>
	40022	DR CARLOS GONZALEZ	9no	0	0.00%
			10mo	2	0.88%
			11mo	2	0.75%
			12mo	3	1.02%
	<b>Total de la Escuela</b>			<b>7</b>	<b>0.83%</b>
	40030	SU JUAN B SOTO	PK	0	0.00%
			K	0	0.00%
			1ro	1	4.55%
			2do	0	0.00%
3ro			0	0.00%	
4to			1	4.55%	
5to			0	0.00%	
6to			1	2.78%	
7mo			0	0.00%	
8vo			1	2.63%	
9no			0	0.00%	
SGE	0	0.00%			
<b>Total de la Escuela</b>			<b>4</b>	<b>1.44%</b>	
40121	JOSE GONZALEZ RUIZ	K	2	10.00%	
		1ro	0	0.00%	
		2do	0	0.00%	
		3ro	0	0.00%	
		4to	0	0.00%	
		5to	2	4.65%	
<b>Total de la Escuela</b>			<b>4</b>	<b>2.74%</b>	

MAYAGUEZ	40139	ANSELMO VILLARRUBIA	PK	1	5.88%
			K	0	0.00%
			1ro	1	3.45%
			2do	0	0.00%
			3ro	0	0.00%
			4to	0	0.00%
			5to	4	9.52%
			<b>Total de la Escuela</b>		
	40147	AQUILINO CABAN	PK	3	20.00%
			K	0	0.00%
			1ro	1	2.94%
			2do	0	0.00%
			3ro	0	0.00%
			4to	0	0.00%
			5to	0	0.00%
			6to	0	0.00%
			7mo	0	0.00%
			8vo	1	0.92%
			SGE	0	0.00%
			<b>Total de la Escuela</b>		
	40204	JUAN LINO SANTIAGO	PK	0	0.00%
			K	1	1.47%
			1ro	1	1.54%
			2do	0	0.00%
			3ro	0	0.00%
			4to	0	0.00%
			5to	0	0.00%
			6to	0	0.00%
7mo			0	0.00%	
<b>Total de la Escuela</b>			<b>2</b>	<b>0.36%</b>	
40220	SU EPIFANIO ESTRADA	PKE	1	16.67%	
		PK	6	18.75%	
		K	2	3.45%	
		1ro	0	0.00%	
		2do	0	0.00%	
		3ro	2	3.51%	
		4to	0	0.00%	

MAYAGUEZ	40220	SU EPIFANIO ESTRADA	5to	2	3.28%
			6to	1	1.69%
			7mo	0	0.00%
			8vo	3	4.35%
			<b>Total de la Escuela</b>		
	40295	HOMERO RIVERA SOLA	K	0	0.00%
			1ro	0	0.00%
			2do	0	0.00%
			3ro	1	2.33%
			4to	2	5.88%
			5to	0	0.00%
			<b>Total de la Escuela</b>		
	40378	JOSE DE DIEGO	K	0	0.00%
			1ro	0	0.00%
			2do	0	0.00%
			3ro	0	0.00%
			4to	0	0.00%
			5to	0	0.00%
			6to	0	0.00%
			7mo	0	0.00%
			8vo	3	7.14%
			SGE	0	0.00%
			<b>Total de la Escuela</b>		
	40469	SU CONCHITA IGUARTUA DE SUAREZ	PK	3	18.75%
			K	2	2.44%
			1ro	0	0.00%
			2do	4	5.48%
			3ro	2	2.50%
4to			0	0.00%	
5to			1	1.10%	
6to			0	0.00%	
7mo			2	1.87%	
8vo			2	1.65%	
SGE			1	8.33%	
<b>Total de la Escuela</b>			<b>17</b>	<b>2.04%</b>	
40477	LUIS MUÑOZ RIVERA	K	0	0.00%	
		1ro	1	2.44%	

MAYAGUEZ	40477	LUIS MUÑOZ RIVERA	2do	1	2.22%
			3ro	2	4.44%
			4to	0	0.00%
			5to	0	0.00%
			SGE	0	0.00%
			<b>Total de la Escuela</b>		
	40493	ANA M. JAVARIZ	K	4	8.16%
			1ro	4	8.51%
			2do	2	4.00%
			3ro	1	2.27%
			4to	1	1.85%
			5to	0	0.00%
			SGE	2	14.29%
			<b>Total de la Escuela</b>		
	40519	ESCUELA ESPECIALIZADA ALCIDES FIGUEROA	6to	1	1.92%
			7mo	0	0.00%
			8vo	0	0.00%
			9no	0	0.00%
			10mo	0	0.00%
			11mo	2	4.55%
			12mo	0	0.00%
			<b>Total de la Escuela</b>		
	40527	ANTONIO GONZALEZ SUAREZ	K	0	0.00%
1ro			0	0.00%	
2do			0	0.00%	
3ro			0	0.00%	
4to			0	0.00%	
5to			1	1.59%	
<b>Total de la Escuela</b>			<b>1</b>	<b>0.32%</b>	
40626	ESPINO	PK	0	0.00%	
		K	0	0.00%	
		1ro	0	0.00%	
		2do	0	0.00%	
		3ro	1	3.03%	
		4to	0	0.00%	
		5to	0	0.00%	
		<b>Total de la Escuela</b>			<b>1</b>

MAYAGUEZ	40667	ISABEL SUAREZ	6to	0	0.00%
			7mo	0	0.00%
			8vo	2	1.85%
			SGI	0	0.00%
			<b>Total de la Escuela</b>		
	40915	JAMES GARFIELD	PKE	4	44.44%
			K	0	0.00%
			1ro	0	0.00%
			2do	0	0.00%
			3ro	0	0.00%
			4to	0	0.00%
			5to	0	0.00%
			SGE	1	4.35%
			<b>Total de la Escuela</b>		
	40980	PEDRO NELSON COLBERG	6to	0	0.00%
			7mo	0	0.00%
			8vo	2	2.02%
			PE	0	0.00%
			SGI	4	17.39%
			<b>Total de la Escuela</b>		
	41004	SU CARMEN VIGNALS ROSARIO	PKE	1	50.00%
			K	0	0.00%
			1ro	0	0.00%
			2do	0	0.00%
			3ro	0	0.00%
			4to	0	0.00%
			5to	0	0.00%
			6to	0	0.00%
7mo			0	0.00%	
8vo			1	1.64%	
SGE			0	0.00%	
<b>Total de la Escuela</b>			<b>2</b>	<b>0.76%</b>	
41012	SU FEDERICO DEGETAU	K	0	0.00%	
		1ro	0	0.00%	
		2do	0	0.00%	
		3ro	0	0.00%	
		4to	0	0.00%	

MAYAGUEZ	41012	SU FEDERICO DEGETAU	5to	0	0.00%
			6to	0	0.00%
			7mo	0	0.00%
			8vo	0	0.00%
			<b>Total de la Escuela</b>		
	41020	SU ANTONIO ACARON CORREA	K	1	3.70%
			1ro	0	0.00%
			2do	0	0.00%
			3ro	0	0.00%
			4to	1	3.57%
			5to	0	0.00%
			6to	0	0.00%
			7mo	1	1.67%
			8vo	1	1.96%
			<b>Total de la Escuela</b>		
	41061	SEGUNDO RUIZ BELVIS	9no	4	2.06%
			10mo	7	3.70%
			11mo	4	2.20%
			12mo	2	1.38%
			SGS	1	8.33%
	<b>Total de la Escuela</b>			<b>18</b>	<b>2.49%</b>
	41541	LUIS MUÑOZ RIVERA	6to	0	0.00%
			7mo	6	4.05%
			8vo	4	3.03%
			SGL	0	0.00%
	<b>Total de la Escuela</b>			<b>10</b>	<b>2.53%</b>
	41566	ROSENDO MATIENZO CINTRON	K	2	6.67%
1ro			0	0.00%	
2do			0	0.00%	
3ro			1	2.86%	
4to			0	0.00%	
5to			1	2.44%	
SGE			0	0.00%	
<b>Total de la Escuela</b>			<b>4</b>	<b>2.09%</b>	
41582	SU JUAN CANCIO ORTIZ DE LA RENTA	K	0	0.00%	
		1ro	0	0.00%	
		2do	0	0.00%	

MAYAGUEZ	41582	SU JUAN CANCIO ORTIZ DE LA RENTA	3ro	0	0.00%
			4to	0	0.00%
			5to	0	0.00%
			6to	0	0.00%
			7mo	0	0.00%
			8vo	2	3.92%
			SGE	0	0.00%
			SGI	0	0.00%
			<b>Total de la Escuela</b>		
	41632	BRYAN	K	1	7.69%
			1ro	0	0.00%
			2do	1	5.88%
			3ro	0	0.00%
			4to	0	0.00%
			5to	1	7.14%
			6to	1	7.69%
			<b>Total de la Escuela</b>		
	41699	DR SILVERIO MEDINA GAUD	K	1	5.26%
			1ro	0	0.00%
			2do	0	0.00%
			3ro	0	0.00%
			4to	0	0.00%
			5to	0	0.00%
			<b>Total de la Escuela</b>		
	41814	SU LAURO GONZALEZ HIJO	K	0	0.00%
			1ro	0	0.00%
			2do	0	0.00%
			3ro	0	0.00%
4to			0	0.00%	
5to			0	0.00%	
6to			1	3.45%	
7mo			0	0.00%	
8vo			1	3.23%	
<b>Total de la Escuela</b>			<b>2</b>	<b>0.92%</b>	
41913	INDIERA FRIA	K	0	0.00%	
		1ro	0	0.00%	
		2do	0	0.00%	



MAYAGUEZ	41913	INDIERA FRIA	3ro	0	0.00%
			4to	1	11.11%
			5to	0	0.00%
			SGE	0	0.00%
			<b>Total de la Escuela</b>		
	41921	RAUL YBARRA	K	0	0.00%
			1ro	0	0.00%
			2do	0	0.00%
			3ro	0	0.00%
			4to	0	0.00%
			5to	0	0.00%
			6to	1	2.13%
			7mo	0	0.00%
			8vo	1	3.45%
			SGI	0	0.00%
			<b>Total de la Escuela</b>		
	42077	DR PEDRO PEREA FAJARDO	9no	23	7.64%
			10mo	11	4.55%
			11mo	7	3.11%
			12mo	3	1.71%
SGS			1	4.76%	
<b>Total de la Escuela</b>			<b>45</b>	<b>4.67%</b>	
42085	SEGUNDO RUIZ BELVIS	PKE	0	0.00%	
		K	0	0.00%	
		1ro	0	0.00%	
		2do	0	0.00%	
		3ro	0	0.00%	
		4to	0	0.00%	
		5to	2	6.67%	
		SGE	0	0.00%	
<b>Total de la Escuela</b>			<b>2</b>	<b>1.04%</b>	
42176	JOSE GAUTIER BENITEZ	K	0	0.00%	
		1ro	0	0.00%	
		2do	2	8.00%	
		3ro	0	0.00%	
		4to	0	0.00%	
		5to	0	0.00%	

MAYAGUEZ	42176	JOSE GAUTIER BENITEZ	6to	0	0.00%
			7mo	1	1.49%
			8vo	1	1.37%
		<b>Total de la Escuela</b>			<b>4</b>
	42242	LUIS MUÑOZ RIVERA	K	0	0.00%
			1ro	0	0.00%
			2do	0	0.00%
			3ro	0	0.00%
			4to	0	0.00%
			5to	4	12.50%
			<b>Total de la Escuela</b>		
	42259	OLGA MAS RAMIREZ	K	1	3.57%
			1ro	0	0.00%
			2do	0	0.00%
			3ro	0	0.00%
			4to	1	3.13%
			5to	1	3.13%
	<b>Total de la Escuela</b>			<b>3</b>	<b>1.70%</b>
	42267	MANUEL A BARRETO	K	1	3.33%
			1ro	4	9.52%
			2do	0	0.00%
			3ro	1	1.85%
			4to	3	5.45%
			5to	0	0.00%
			6to	0	0.00%
			7mo	1	1.47%
			8vo	4	5.48%
SGI			0	0.00%	
<b>Total de la Escuela</b>			<b>14</b>	<b>3.08%</b>	
42283	MARIANO RIERA PALMER	K	0	0.00%	
		1ro	0	0.00%	
		2do	0	0.00%	
		3ro	1	2.44%	
		4to	2	5.56%	
		5to	0	0.00%	
		SGS	1	100.00%	
<b>Total de la Escuela</b>			<b>4</b>	<b>1.57%</b>	

MAYAGUEZ	42390	RAFAEL MARTINEZ NADAL	PKE	0	0.00%
			K	4	9.52%
			1ro	0	0.00%
			2do	0	0.00%
			3ro	0	0.00%
			4to	1	2.63%
			5to	2	6.45%
			<b>Total de la Escuela</b>		
	42473	ADOLFO BABILONIA	PKE	0	0.00%
			K	0	0.00%
			1ro	0	0.00%
			2do	1	1.75%
			3ro	0	0.00%
			4to	1	1.49%
			5to	0	0.00%
			SGE	0	0.00%
	<b>Total de la Escuela</b>			<b>2</b>	<b>0.57%</b>
	42572	CERRO GORDO MEDINA	PK	1	5.00%
			K	2	5.00%
			1ro	1	4.00%
			2do	0	0.00%
			3ro	0	0.00%
			4to	0	0.00%
			5to	1	4.55%
			<b>Total de la Escuela</b>		
	42770	TOMAS VERA AYALA	PK	0	0.00%
			K	0	0.00%
			1ro	0	0.00%
2do			0	0.00%	
3ro			0	0.00%	
4to			0	0.00%	
5to			2	6.45%	
<b>Total de la Escuela</b>			<b>2</b>	<b>1.11%</b>	
42804	JUAN DE DIOS QUIÑONES	K	2	8.33%	
		1ro	1	3.70%	
		2do	1	2.63%	
		3ro	0	0.00%	

MAYAGUEZ	42804	JUAN DE DIOS QUIÑONES	4to	0	0.00%
			5to	0	0.00%
			SGE	0	0.00%
		<b>Total de la Escuela</b>			<b>4</b>
	42812	CUCHILLAS	PK	1	4.76%
			K	0	0.00%
			1ro	1	2.94%
			2do	0	0.00%
			3ro	0	0.00%
			4to	0	0.00%
			5to	0	0.00%
			<b>Total de la Escuela</b>		
	42911	CONRADO RODRIGUEZ	PKE	0	0.00%
			K	1	3.23%
			1ro	2	5.00%
			2do	1	2.56%
			3ro	0	0.00%
			4to	1	2.86%
			5to	0	0.00%
			6to	3	9.09%
			SGE	0	0.00%
	<b>Total de la Escuela</b>			<b>8</b>	<b>3.52%</b>
	42945	MANUEL GONZALEZ MELO	K	0	0.00%
			1ro	1	1.96%
			2do	2	3.70%
			3ro	0	0.00%
			4to	2	3.77%
5to			1	2.27%	
6to			0	0.00%	
7mo			2	1.85%	
8vo			1	1.11%	
SGE			0	0.00%	
<b>Total de la Escuela</b>			<b>9</b>	<b>1.60%</b>	
42952	SU DAVID ANTONGIORGI CORDOVA	K	0	0.00%	
		1ro	2	3.92%	
		2do	0	0.00%	
		3ro	0	0.00%	

MAYAGUEZ	42952	SU DAVID ANTONGIORGI CORDOVA	4to	1	2.17%
			5to	0	0.00%
			6to	0	0.00%
			7mo	1	1.52%
			8vo	2	2.70%
			SGE	0	0.00%
			SGI	1	16.67%
			<b>Total de la Escuela</b>		
	43018	JOSE R GAZTAMBIDE	PKE	0	0.00%
			PK	6	37.50%
			K	0	0.00%
			1ro	0	0.00%
			2do	0	0.00%
			3ro	0	0.00%
			4to	0	0.00%
			5to	0	0.00%
			SGE	1	5.56%
			<b>Total de la Escuela</b>		
	43224	JULIO V GUZMAN	K	1	3.33%
			1ro	0	0.00%
			2do	0	0.00%
			3ro	0	0.00%
			4to	1	4.35%
			5to	1	4.76%
			6to	0	0.00%
			7mo	5	4.67%
			8vo	6	4.96%
			SGE	0	0.00%
SGI			4	16.67%	
<b>Total de la Escuela</b>			<b>18</b>	<b>3.72%</b>	
43257	GEORGINA ALVARADO	PK	4	26.67%	
		K	0	0.00%	
		1ro	0	0.00%	
		2do	0	0.00%	
		3ro	1	4.35%	
		4to	0	0.00%	
		5to	1	3.45%	

MAYAGUEZ	43257	GEORGINA ALVARADO	SGE	0	0.00%
	<b>Total de la Escuela</b>			<b>6</b>	<b>3.51%</b>
	43273	BARTOLOME DE LAS CASAS	PK	1	5.00%
			K	1	4.76%
			1ro	1	5.26%
			2do	0	0.00%
			3ro	0	0.00%
			4to	1	4.35%
			5to	1	5.56%
			6to	0	0.00%
	<b>Total de la Escuela</b>			<b>5</b>	<b>3.11%</b>
	43299	MARIANO ABRIL	PK	2	18.18%
			K	0	0.00%
			1ro	0	0.00%
			2do	0	0.00%
			3ro	0	0.00%
			4to	0	0.00%
			5to	0	0.00%
			6to	0	0.00%
			SGE	1	16.67%
	<b>Total de la Escuela</b>			<b>3</b>	<b>2.97%</b>
43307	HERMINIA C RAMIREZ	PK	1	100.00%	
		K	0	0.00%	
		1ro	2	5.71%	
		2do	1	3.85%	
		3ro	0	0.00%	
		4to	0	0.00%	
		5to	1	2.17%	
<b>Total de la Escuela</b>			<b>5</b>	<b>2.16%</b>	
43315	LOLA RODRIGUEZ DE TIO	9no	5	4.13%	
		10mo	5	2.86%	
		11mo	5	2.96%	
		12mo	6	4.23%	
		SGS	0	0.00%	
<b>Total de la Escuela</b>			<b>21</b>	<b>3.34%</b>	
43323	HENRY W LONGFELLOW	PK	1	5.56%	

MAYAGUEZ	43323	HENRY W LONGFELLOW	K	0	0.00%
			1ro	1	1.52%
			2do	0	0.00%
			3ro	0	0.00%
			4to	1	1.59%
			5to	0	0.00%
			SGE	0	0.00%
			<b>Total de la Escuela</b>		
	43398	SU FRANCISCO MARIA QUIÑONES	K	0	0.00%
			1ro	2	4.76%
			2do	0	0.00%
			3ro	0	0.00%
			4to	1	2.50%
			5to	0	0.00%
			6to	1	1.61%
			7mo	1	1.06%
			8vo	5	6.94%
			SGE	0	0.00%
			SGI	0	0.00%
			<b>Total de la Escuela</b>		
	43406	LAURA MERCADO	6to	0	0.00%
			7mo	0	0.00%
			8vo	0	0.00%
			9no	0	0.00%
			10mo	2	5.71%
			11mo	2	4.44%
			12mo	0	0.00%
			SGI	0	0.00%
SGS			0	0.00%	
<b>Total de la Escuela</b>			<b>4</b>	<b>1.48%</b>	
43505	AUREA FUENTES MENDEZ	K	0	0.00%	
		1ro	0	0.00%	
		2do	0	0.00%	
		3ro	0	0.00%	
		4to	0	0.00%	
		5to	0	0.00%	
		<b>Total de la Escuela</b>			<b>0</b>

MAYAGUEZ	43729	SU BERNALDO MENDEZ JIMENEZ	K	1	6.67%
			1ro	0	0.00%
			2do	0	0.00%
			3ro	0	0.00%
			4to	0	0.00%
			5to	0	0.00%
			6to	1	1.59%
			7mo	0	0.00%
			8vo	1	1.41%
			<b>Total de la Escuela</b>		
	43745	SU MAXIMINO A SALAS	K	0	0.00%
			1ro	0	0.00%
			2do	1	4.17%
			3ro	0	0.00%
			4to	0	0.00%
			5to	0	0.00%
			6to	0	0.00%
			7mo	0	0.00%
			8vo	0	0.00%
			<b>Total de la Escuela</b>		
	43752	SU CARMELO SERRANO CUBANO	K	1	2.27%
			1ro	0	0.00%
			2do	0	0.00%
			3ro	0	0.00%
			4to	0	0.00%
			5to	0	0.00%
			6to	0	0.00%
			7mo	1	1.79%
			8vo	5	7.81%
			<b>Total de la Escuela</b>		
	43794	RAMON MARIA TORRES	PKE	0	0.00%
			K	0	0.00%
			1ro	0	0.00%
			2do	0	0.00%
			3ro	0	0.00%
			4to	0	0.00%
			5to	1	1.47%



MAYAGUEZ	43794	RAMON MARIA TORRES	SGE	1	25.00%
	<b>Total de la Escuela</b>			<b>2</b>	<b>0.62%</b>
	44511	SEBASTIAN PABON ALVES (COROZO)	K	0	0.00%
			1ro	0	0.00%
			2do	0	0.00%
			3ro	0	0.00%
			4to	0	0.00%
			5to	0	0.00%
			<b>Total de la Escuela</b>		
	44529	RAMON OLIVARES	PKE	1	10.00%
			K	0	0.00%
			1ro	0	0.00%
			2do	0	0.00%
			3ro	0	0.00%
			4to	0	0.00%
			5to	1	3.85%
			SGE	0	0.00%
	<b>Total de la Escuela</b>			<b>2</b>	<b>0.93%</b>
	44545	MARIA DOLORES FARIA	K	1	3.85%
			1ro	0	0.00%
2do			1	4.00%	
3ro			0	0.00%	
4to			0	0.00%	
5to			1	4.00%	
6to			0	0.00%	
7mo			1	2.33%	
8vo			1	4.76%	
SGI			3	3.53%	
SGS			0	0.00%	
<b>Total de la Escuela</b>			<b>8</b>	<b>2.49%</b>	
44560	CROEM	9no	0	0.00%	
		10mo	2	2.47%	
		11mo	0	0.00%	
		12mo	1	1.19%	
		<b>Total de la Escuela</b>			<b>3</b>
44842	MARIA LUISA ARCELAY	K	0	0.00%	

MAYAGUEZ	44842	MARIA LUISA ARCELAY	1ro	0	0.00%
			2do	0	0.00%
			3ro	0	0.00%
			4to	0	0.00%
			5to	0	0.00%
			<b>Total de la Escuela</b>		
	44891	SU ALFREDO DORRINGTON	PKE	1	16.67%
			K	1	2.17%
			1ro	0	0.00%
			2do	1	2.08%
			3ro	1	1.92%
			4to	0	0.00%
			5to	0	0.00%
			6to	0	0.00%
			7mo	1	1.49%
			8vo	3	3.90%
			<b>Total de la Escuela</b>		
	45310	CENTRO VOCACIONAL ESPECIAL	8vo	0	0.00%
			9no	0	0.00%
			10mo	2	9.52%
11mo			0	0.00%	
12mo			0	0.00%	
SGL			0	0.00%	
SGS			3	7.69%	
<b>Total de la Escuela</b>			<b>5</b>	<b>4.55%</b>	
45393	BLANCA MALARET	K	1	4.17%	
		1ro	1	3.45%	
		2do	5	10.87%	
		3ro	2	4.00%	
		4to	2	3.85%	
		5to	3	3.95%	
		6to	8	7.69%	
		7mo	2	1.83%	
		8vo	2	1.82%	
		SGE	0	0.00%	
		SGL	2	40.00%	
		<b>Total de la Escuela</b>			<b>28</b>

MAYAGUEZ	45468	SALVADOR FUENTES	9no	4	5.71%
			10mo	3	4.48%
			11mo	2	3.64%
			12mo	1	1.85%
			SGS	6	33.33%
			<b>Total de la Escuela</b>		
	45641	LA CARMEN	K	0	0.00%
			1ro	0	0.00%
			2do	0	0.00%
			3ro	0	0.00%
			4to	0	0.00%
			5to	0	0.00%
			<b>Total de la Escuela</b>		
	45682	LEONIDES MORALES RODRIGUEZ	9no	3	1.69%
			10mo	7	3.33%
			11mo	12	6.74%
			12mo	10	6.21%
			SGS	1	3.70%
			<b>Total de la Escuela</b>		
	45955	ELPIDIO H RIVERA	K	1	3.57%
			1ro	0	0.00%
			2do	3	8.33%
			3ro	1	2.00%
			4to	1	2.08%
			5to	0	0.00%
			6to	3	2.59%
			7mo	4	3.36%
8vo			10	8.40%	
SGE			0	0.00%	
SGL			0	0.00%	
<b>Total de la Escuela</b>			<b>23</b>	<b>3.74%</b>	
46003	DR EFRAIN SANCHEZ HIDALGO	6to	0	0.00%	
		7mo	1	0.70%	
		8vo	4	2.68%	
		SGL	1	2.78%	
		<b>Total de la Escuela</b>			<b>6</b>
46052	RAMON E RODRIGUEZ DIAZ	K	3	15.79%	

MAYAGUEZ	46052	RAMON E RODRIGUEZ DIAZ	1ro	1	5.00%
			2do	2	9.09%
			3ro	0	0.00%
			4to	0	0.00%
			5to	0	0.00%
			6to	1	0.92%
			7mo	2	1.50%
			8vo	6	4.38%
			SGE	0	0.00%
	<b>Total de la Escuela</b>			<b>15</b>	<b>2.82%</b>
	46086	ELADIO TIRADO LOPEZ	9no	3	2.97%
			10mo	8	4.88%
			11mo	3	3.53%
			12mo	1	1.28%
			SGS	0	0.00%
			<b>Total de la Escuela</b>		
	46201	EMILIO SCHARON RODRIGUEZ	K	0	0.00%
			1ro	0	0.00%
			2do	0	0.00%
			3ro	0	0.00%
			4to	0	0.00%
			5to	0	0.00%
			6to	0	0.00%
			7mo	0	0.00%
			8vo	3	9.38%
			SGI	2	7.14%
	<b>Total de la Escuela</b>			<b>5</b>	<b>1.71%</b>
46219	EVA Y PATRIA CUSTODIO	9no	0	0.00%	
		10mo	6	7.23%	
		11mo	3	4.00%	
		12mo	0	0.00%	
		SGS	0	0.00%	
		<b>Total de la Escuela</b>			<b>9</b>
46334	MARCELINO RODRIGUEZ	6to	2	2.56%	
		7mo	1	1.19%	
		8vo	4	6.15%	
		<b>Total de la Escuela</b>			<b>7</b>

MAYAGUEZ	46656	BENITO CEREZO VAZQUEZ	9no	12	8.39%
			10mo	5	2.99%
			11mo	1	0.61%
			12mo	1	0.93%
			SGS	0	0.00%
	<b>Total de la Escuela</b>			<b>19</b>	<b>3.16%</b>
	46664	ESTER FELICIANO MENDOZA	6to	1	0.81%
			7mo	0	0.00%
			8vo	6	4.62%
			SGI	0	0.00%
	<b>Total de la Escuela</b>			<b>7</b>	<b>1.80%</b>
	46672	ANTONIO BADILLO HERNANDEZ	K	0	0.00%
			1ro	2	3.33%
			2do	0	0.00%
			3ro	0	0.00%
			4to	1	1.67%
			5to	0	0.00%
			6to	0	0.00%
			7mo	0	0.00%
			8vo	5	8.33%
SGE			1	16.67%	
<b>Total de la Escuela</b>			<b>9</b>	<b>1.88%</b>	
46805	ERNESTINA MENDEZ	6to	2	1.50%	
		7mo	3	1.57%	
		8vo	2	1.36%	
		9no	1	2.08%	
<b>Total de la Escuela</b>			<b>8</b>	<b>1.54%</b>	
46813	LYDIA MELENDEZ	K	0	0.00%	
		1ro	0	0.00%	
		2do	0	0.00%	
		3ro	0	0.00%	
		4to	0	0.00%	
		5to	1	3.45%	
		SGE	0	0.00%	
<b>Total de la Escuela</b>			<b>1</b>	<b>0.50%</b>	
46821	INES MARIA MENDOZA	9no	2	1.45%	
		10mo	6	4.26%	

MAYAGUEZ	46821	INES MARIA MENDOZA	11mo	4	3.39%
			12mo	1	1.09%
			EEA	0	0.00%
			SGS	0	0.00%
			<b>Total de la Escuela</b>		
	46987	MONSERRATE LEON IRIZARRY	9no	9	8.04%
			10mo	7	5.47%
			11mo	5	4.00%
			12mo	5	4.20%
			SGS	0	0.00%
			<b>Total de la Escuela</b>		
	46995	LUIS MUÑOZ MARIN	9no	6	5.41%
			10mo	6	5.31%
			11mo	5	4.24%
			12mo	0	0.00%
			SGS	0	0.00%
			<b>Total de la Escuela</b>		
	47084	ESTEBAN ROSADO BAEZ	K	0	0.00%
			1ro	0	0.00%
			2do	1	6.25%
			3ro	0	0.00%
			4to	0	0.00%
			5to	1	2.70%
			6to	0	0.00%
			7mo	0	0.00%
			8vo	4	6.78%
			<b>Total de la Escuela</b>		
47126	PATRIA LATORRE	9no	10	10.00%	
		10mo	15	7.85%	
		11mo	13	5.26%	
		12mo	0	0.00%	
		EEA	0	0.00%	
		SGS	0	0.00%	
		<b>Total de la Escuela</b>			<b>38</b>
47357	SEVERO E COLBERG RAMIREZ	PKE	0	0.00%	
		K	0	0.00%	
		1ro	2	3.70%	

MAYAGUEZ	47357	SEVERO E COLBERG RAMIREZ	2do	1	2.50%		
			3ro	0	0.00%		
			4to	0	0.00%		
			5to	1	1.56%		
			SGE	0	0.00%		
			<b>Total de la Escuela</b>			<b>4</b>	<b>1.20%</b>
	47571	ELVIRA RUPERTO QUILES	PK	0	0.00%		
			K	0	0.00%		
			1ro	0	0.00%		
			2do	0	0.00%		
			3ro	0	0.00%		
			4to	0	0.00%		
			5to	0	0.00%		
			6to	0	0.00%		
			7mo	0	0.00%		
			8vo	2	5.26%		
			<b>Total de la Escuela</b>			<b>2</b>	<b>0.78%</b>
			47613	CARMEN CASASUS MARTI	PKE	0	0.00%
	K	0			0.00%		
	1ro	1			1.89%		
	2do	1			2.86%		
	3ro	1			1.67%		
	4to	0			0.00%		
5to	2	3.28%					
SGE	0	0.00%					
<b>Total de la Escuela</b>			<b>5</b>	<b>1.55%</b>			
47639	SUPERIOR NUEVA	9no	1	2.33%			
		10mo	3	7.14%			
		11mo	4	7.14%			
		12mo	1	4.76%			
		SGS	0	0.00%			
		<b>Total de la Escuela</b>			<b>9</b>	<b>5.29%</b>	
47647	JUAN SUAREZ PELEGRINA (NUEVA)	9no	4	2.65%			
		10mo	3	2.07%			
		11mo	6	4.17%			
		12mo	1	0.74%			

MAYAGUEZ	47647	JUAN SUAREZ PELEGRINA (NUEVA)	SGS	0	0.00%
	<b>Total de la Escuela</b>			<b>14</b>	<b>2.41%</b>
	47662	MANUEL GARCIA PEREZ (NUEVA)	9no	2	1.89%
			10mo	1	1.30%
			11mo	1	1.22%
			12mo	0	0.00%
			SGS	0	0.00%
			<b>Total de la Escuela</b>		
	47894	SUPERIOR CATALINA MORALES FLORES	9no	5	2.44%
			10mo	9	3.77%
			11mo	10	4.78%
			12mo	1	0.46%
			SGS	0	0.00%
			<b>Total de la Escuela</b>		
	47902	MANUEL MENDEZ LICIAGA	9no	6	2.08%
			10mo	9	3.18%
			11mo	16	7.31%
			12mo	1	0.49%
			SGS	5	71.43%
			<b>Total de la Escuela</b>		
47951	PROFESORA JUANA ROSARIO CARRERO	Andarines	0	0.00%	
		PKM	3	10.00%	
		K	0	0.00%	
		1ro	0	0.00%	
		2do	0	0.00%	
		3ro	0	0.00%	
		4to	0	0.00%	
		5to	1	7.69%	
		6to	1	0.95%	
		7mo	2	1.52%	
		8vo	6	3.97%	
		9no	6	3.57%	
<b>Total de la Escuela</b>			<b>19</b>	<b>2.73%</b>	
47977	EUGENIO MARIA DE HOSTOS (INTERMEDIA)	K	0	0.00%	
		1ro	0	0.00%	



MAYAGUEZ	47977	EUGENIO MARIA DE HOSTOS (INTERMEDIA)	2do	0	0.00%
			3ro	0	0.00%
			4to	0	0.00%
			5to	0	0.00%
			6to	0	0.00%
			7mo	0	0.00%
			8vo	3	4.69%
			SGE	1	6.67%
			SIG	2	22.22%
	<b>Total de la Escuela</b>			<b>6</b>	<b>1.24%</b>
	48017	ESCUELA ELEMENTAL NUEVA	PK	1	6.67%
			K	5	10.42%
			1ro	0	0.00%
			2do	0	0.00%
			3ro	0	0.00%
			4to	3	5.56%
			5to	1	1.12%
			SGE	0	0.00%
			<b>Total de la Escuela</b>		
	48025	AURORA MENDEZ CHARNECO	K	0	0.00%
			1ro	0	0.00%
			2do	3	6.38%
			3ro	1	1.75%
			4to	1	1.72%
			5to	2	4.26%
			SGE	1	16.67%
			<b>Total de la Escuela</b>		
	48264	LUIS NEGRON LOPEZ	9no	10	6.17%
10mo			4	2.33%	
11mo			14	7.25%	
12mo			4	2.52%	
SGI			0	0.00%	
SGS			0	0.00%	
<b>Total de la Escuela</b>			<b>32</b>	<b>4.49%</b>	
48298	EUGENIO MARIA DE HOSTOS (SUPERIOR)	9no	3	1.72%	
		10mo	2	0.98%	
		11mo	5	3.16%	

MAYAGUEZ	48298	EUGENIO MARIA DE HOSTOS (SUPERIOR)	12mo	0	0.00%
	<b>Total de la Escuela</b>			<b>10</b>	<b>1.45%</b>
	48306	MILDRED ARROYO CARDOZA	PKE	0	0.00%
			K	0	0.00%
			1ro	0	0.00%
			2do	0	0.00%
			3ro	0	0.00%
			4to	0	0.00%
			5to	0	0.00%
			6to	0	0.00%
			7mo	0	0.00%
			8vo	1	3.03%
			SGE	0	0.00%
	<b>Total de la Escuela</b>			<b>1</b>	<b>0.35%</b>
	50120	ELEMENTAL URBANA NUEVA	Andarines	1	11.11%
			PKE	0	0.00%
			PKM	2	7.41%
			K	5	8.93%
			1ro	2	3.45%
			2do	1	1.79%
			3ro	1	1.41%
4to			0	0.00%	
5to			2	3.45%	
6to			0	0.00%	
7mo			0	0.00%	
8vo			0	0.00%	
9no			0	0.00%	
SGE			0	0.00%	
<b>Total de la Escuela</b>			<b>14</b>	<b>2.98%</b>	
<b>Total de la Región de MAYAGUEZ</b>			<b>1,025</b>	<b>2.40%</b>	
PONCE	13151	FRANCISCO RAMOS SANCHEZ	6to	2	2.30%
			7mo	3	3.06%
			8vo	2	1.80%
			SGE	0	0.00%
			<b>Total de la Escuela</b>		

PONCE	13318	JOSE VIZCARRONDO	6to	0	0.00%
			7mo	1	3.45%
			8vo	1	5.00%
			9no	1	4.17%
			10mo	0	0.00%
			11mo	1	4.17%
			12mo	0	0.00%
			<b>Total de la Escuela</b>		
	13326	FRANCISCO JORDAN	K	0	0.00%
			1ro	0	0.00%
			2do	1	4.55%
			3ro	0	0.00%
			4to	0	0.00%
			5to	0	0.00%
			6to	1	3.70%
			7mo	0	0.00%
			8vo	0	0.00%
			<b>Total de la Escuela</b>		
	13334	SU MARTA LAFONTAINE	K	0	0.00%
			1ro	0	0.00%
			2do	0	0.00%
			3ro	0	0.00%
			4to	0	0.00%
			5to	0	0.00%
			6to	0	0.00%
			7mo	0	0.00%
			8vo	0	0.00%
			<b>Total de la Escuela</b>		
13342	ANTONIO TULLA TORRES	K	0	0.00%	
		1ro	1	7.14%	
		2do	1	7.69%	
		3ro	0	0.00%	
		4to	0	0.00%	
		5to	0	0.00%	
		6to	1	4.55%	
		7mo	0	0.00%	
		8vo	0	0.00%	

PONCE	13342	ANTONIO TULLA TORRES	SGE	0	0.00%
	<b>Total de la Escuela</b>			<b>3</b>	<b>2.11%</b>
	13359	INOCENCIO MONTERO	K	5	16.13%
			1ro	0	0.00%
			2do	0	0.00%
			3ro	0	0.00%
			4to	1	2.50%
			5to	1	3.03%
			6to	0	0.00%
			7mo	1	2.00%
			8vo	1	2.38%
	<b>Total de la Escuela</b>			<b>9</b>	<b>2.96%</b>
	13391	BERNARDO GONZALEZ COLON	K	0	0.00%
			1ro	1	2.78%
			2do	0	0.00%
			3ro	0	0.00%
			4to	1	3.70%
			5to	0	0.00%
			6to	0	0.00%
			7mo	0	0.00%
8vo			1	2.86%	
<b>Total de la Escuela</b>			<b>3</b>	<b>1.03%</b>	
13425	LUIS MUÑOZ RIVERA	9no	5	4.20%	
		10mo	1	0.74%	
		11mo	9	7.69%	
		12mo	3	2.11%	
		SGS	6	37.50%	
<b>Total de la Escuela</b>			<b>24</b>	<b>4.53%</b>	
14373	MARIA LIBERTAD GOMEZ	K	3	16.67%	
		1ro	0	0.00%	
		2do	1	4.76%	
		3ro	1	2.94%	
		4to	0	0.00%	
		5to	0	0.00%	
		SGE	1	10.00%	
<b>Total de la Escuela</b>			<b>6</b>	<b>3.75%</b>	

PONCE	16220	JUDITH A VIVAS	K	4	10.53%
			1ro	0	0.00%
			2do	1	2.33%
			3ro	2	3.70%
			4to	3	6.00%
			5to	0	0.00%
			SGE	0	0.00%
			<b>Total de la Escuela</b>		
	17707	DR EFRAIN GONZALEZ TEJERA	PK	3	37.50%
			K	0	0.00%
			1ro	0	0.00%
			2do	0	0.00%
			3ro	0	0.00%
			4to	0	0.00%
			5to	0	0.00%
			SGE	0	0.00%
			<b>Total de la Escuela</b>		
	17863	SUPERIOR VOCACIONAL	9no	0	0.00%
			10mo	0	0.00%
			11mo	2	1.54%
			12mo	1	1.06%
			SGS	1	8.33%
			<b>Total de la Escuela</b>		
	50229	HECTOR I RIVERA	K	0	0.00%
			1ro	2	5.88%
			2do	2	7.41%
			3ro	1	3.85%
4to			1	4.35%	
5to			3	9.38%	
6to			1	2.00%	
7mo			0	0.00%	
8vo			2	5.71%	
<b>Total de la Escuela</b>			<b>12</b>	<b>4.26%</b>	
50252	DOMINGO MASSOL	K	1	6.67%	
		1ro	0	0.00%	
		2do	1	4.55%	
		3ro	0	0.00%	

PONCE	50252	DOMINGO MASSOL	4to	0	0.00%
			5to	0	0.00%
		<b>Total de la Escuela</b>			<b>2</b>
	50294	JOSE EMILIO LUGO	9no	3	2.22%
			10mo	6	4.65%
			11mo	15	9.87%
			12mo	3	3.03%
			SGS	0	0.00%
			<b>Total de la Escuela</b>		
	50443	SU EUGENIO NAZARIO SOTO	K	0	0.00%
			1ro	0	0.00%
			2do	0	0.00%
			3ro	0	0.00%
			4to	0	0.00%
			5to	1	3.70%
			6to	0	0.00%
			7mo	0	0.00%
			8vo	0	0.00%
			SGE	0	0.00%
			SGL	1	9.09%
			<b>Total de la Escuela</b>		
	50468	RAMON JOSE DAVILA	9no	8	4.10%
			10mo	12	6.25%
			11mo	8	3.77%
			12mo	0	0.00%
			SGS	0	0.00%
<b>Total de la Escuela</b>			<b>28</b>	<b>3.64%</b>	
50492	BENJAMIN FRANKLIN	6to	1	2.22%	
		7mo	2	3.70%	
		8vo	0	0.00%	
		SGL	3	20.00%	
<b>Total de la Escuela</b>			<b>6</b>	<b>3.16%</b>	
50500	JOSE RAMON RODRIGUEZ	K	0	0.00%	
		1ro	1	2.38%	
		2do	2	4.26%	
		3ro	0	0.00%	
		4to	1	1.79%	

PONCE	50500	JOSE RAMON RODRIGUEZ	5to	1	1.64%
			SGE	0	0.00%
		<b>Total de la Escuela</b>			<b>5</b>
	50542	PURIFICACION RODRIGUEZ	PKE	0	0.00%
			K	3	6.25%
			1ro	4	8.89%
			2do	2	3.70%
			3ro	0	0.00%
			4to	1	1.79%
			5to	1	1.79%
			SGE	0	0.00%
			<b>Total de la Escuela</b>		
	50609	ROMAN COLON CORREA	PKE	0	0.00%
			K	1	5.26%
			1ro	1	2.70%
			2do	0	0.00%
			3ro	0	0.00%
			4to	0	0.00%
			5to	1	3.23%
			6to	0	0.00%
			7mo	0	0.00%
			8vo	1	4.00%
			SGE	0	0.00%
SGI			0	0.00%	
<b>Total de la Escuela</b>			<b>4</b>	<b>1.50%</b>	
50690	ELSA E COUTO ANNONI	PK	3	27.27%	
		K	4	17.39%	
		1ro	3	13.64%	
		2do	2	10.00%	
		3ro	3	12.50%	
		4to	6	22.22%	
		5to	2	7.41%	
		<b>Total de la Escuela</b>			<b>23</b>
50740	AGRIPINA SEDA	6to	2	3.85%	
		7mo	1	1.61%	
		8vo	3	6.25%	

PONCE	50740	AGRIPINA SEDA	SGI	0	0.00%
	<b>Total de la Escuela</b>			<b>6</b>	<b>3.45%</b>
	50757	JOSE RODRIGUEZ SOTO	PKE	1	25.00%
			K	2	11.76%
			1ro	1	3.45%
			2do	2	7.14%
			3ro	1	3.85%
			4to	4	12.50%
			5to	5	15.63%
			6to	0	0.00%
			7mo	4	10.00%
			8vo	5	11.90%
			SGE	0	0.00%
	<b>Total de la Escuela</b>			<b>25</b>	<b>8.62%</b>
	50773	LUIS MUÑOZ RIVERA	PK	1	11.11%
			K	0	0.00%
			1ro	0	0.00%
			2do	0	0.00%
			3ro	0	0.00%
			4to	0	0.00%
5to			0	0.00%	
<b>Total de la Escuela</b>			<b>1</b>	<b>0.93%</b>	
50781	MAGUEYES II	PKE	1	20.00%	
		PK	1	7.69%	
		K	0	0.00%	
		1ro	0	0.00%	
		2do	0	0.00%	
		3ro	0	0.00%	
		4to	0	0.00%	
		5to	1	4.17%	
		SGE	0	0.00%	
		<b>Total de la Escuela</b>			<b>3</b>
50799	MARIA L MC DOUGALL	K	0	0.00%	
		1ro	0	0.00%	
		2do	0	0.00%	
		3ro	0	0.00%	



PONCE	50799	MARIA L MC DOUGALL	4to	0	0.00%		
			5to	0	0.00%		
			SGE	0	0.00%		
			<b>Total de la Escuela</b>			<b>0</b>	<b>0.00%</b>
	51177	HIPÓLITO GARCÍA	K	0	0.00%		
			1ro	0	0.00%		
			2do	0	0.00%		
			3ro	2	11.76%		
			4to	3	9.38%		
			5to	1	3.03%		
			6to	0	0.00%		
			7mo	1	2.94%		
			8vo	0	0.00%		
			<b>Total de la Escuela</b>			<b>7</b>	<b>2.93%</b>
			51185	ARISTIDES CALES QUIROS	K	0	0.00%
	1ro	0			0.00%		
	2do	0			0.00%		
	3ro	0			0.00%		
	4to	0			0.00%		
	5to	0			0.00%		
	6to	0			0.00%		
	7mo	1			1.61%		
	8vo	1			1.11%		
	SGE	0			0.00%		
	SGL	0			0.00%		
	<b>Total de la Escuela</b>				<b>2</b>	<b>0.57%</b>	
	51292	HERMINIO ARZOLA EMMANUELLI	PK	0	0.00%		
K			0	0.00%			
1ro			2	5.26%			
2do			0	0.00%			
3ro			0	0.00%			
4to			0	0.00%			
5to			1	2.78%			
<b>Total de la Escuela</b>			<b>3</b>	<b>1.30%</b>			
51334	DALILA TORRES	PKE	0	0.00%			
		K	2	8.70%			
		1ro	0	0.00%			

PONCE	51334	DALILA TORRES	2do	1	3.13%		
			3ro	0	0.00%		
			SGE	0	0.00%		
		<b>Total de la Escuela</b>			<b>3</b>	<b>2.42%</b>	
	51342	ANGELICA TORO (NUEVA)	PKE	0	0.00%		
			K	0	0.00%		
			1ro	0	0.00%		
			2do	0	0.00%		
			3ro	0	0.00%		
			4to	0	0.00%		
			5to	2	4.76%		
			SGE	0	0.00%		
			<b>Total de la Escuela</b>			<b>2</b>	<b>0.81%</b>
			51375	MIGUEL A SASTRE OLIVER	PK	0	0.00%
	K	1			3.70%		
	1ro	0			0.00%		
	2do	0			0.00%		
	3ro	1			3.70%		
	4to	0			0.00%		
	5to	1			4.00%		
	SGE	0			0.00%		
	<b>Total de la Escuela</b>			<b>3</b>	<b>1.56%</b>		
	51433	SU NEMESIO R CANALES	K	0	0.00%		
			1ro	0	0.00%		
			2do	0	0.00%		
			3ro	0	0.00%		
			4to	0	0.00%		
5to			0	0.00%			
6to			2	5.71%			
7mo			0	0.00%			
8vo			0	0.00%			
<b>Total de la Escuela</b>			<b>2</b>	<b>0.92%</b>			
51441	SU ANTONIO ROMERO MUÑIZ	K	0	0.00%			
		1ro	0	0.00%			
		2do	0	0.00%			
		3ro	2	16.67%			
		4to	1	5.56%			

PONCE	51441	SU ANTONIO ROMERO MUÑIZ	5to	0	0.00%		
			6to	0	0.00%		
			7mo	0	0.00%		
			8vo	0	0.00%		
			<b>Total de la Escuela</b>			<b>3</b>	<b>1.53%</b>
	51458	SU ANTONIA SERRANO GONZALEZ	PK	0	0.00%		
			K	0	0.00%		
			1ro	0	0.00%		
			2do	0	0.00%		
			3ro	0	0.00%		
			4to	0	0.00%		
			5to	0	0.00%		
			6to	0	0.00%		
			7mo	0	0.00%		
			8vo	0	0.00%		
			SGE	0	0.00%		
			<b>Total de la Escuela</b>			<b>0</b>	<b>0.00%</b>
			51482	SAN PATRICIO	K	3	13.04%
	1ro	0			0.00%		
	2do	0			0.00%		
	3ro	0			0.00%		
	4to	0			0.00%		
	5to	0			0.00%		
	<b>Total de la Escuela</b>			<b>3</b>	<b>3.06%</b>		
	51631	FELIPE COLON DIAZ	6to	0	0.00%		
			7mo	0	0.00%		
			8vo	7	5.60%		
SGI			5	7.69%			
<b>Total de la Escuela</b>			<b>12</b>	<b>3.20%</b>			
51656	RUTHERFORD B HAYES	K	6	11.54%			
		1ro	2	3.77%			
		2do	3	5.00%			
		3ro	2	2.70%			
		4to	2	2.67%			
		5to	1	0.79%			
		SGE	1	8.33%			
<b>Total de la Escuela</b>			<b>17</b>	<b>3.76%</b>			

PONCE	51698	LUIS LLORENS TORRES	9no	0	0.00%
			10mo	3	2.26%
			11mo	9	8.04%
			12mo	0	0.00%
			<b>Total de la Escuela</b>		
	51706	MANUEL F ERNANDEZ JUNCOS	PKE	0	0.00%
			PK	0	0.00%
			K	8	10.39%
			1ro	2	2.56%
			2do	0	0.00%
			3ro	1	2.33%
			4to	1	3.70%
			SGE	0	0.00%
			<b>Total de la Escuela</b>		
	51763	LUIS MUÑOZ MARIN	6to	2	5.71%
			7mo	0	0.00%
			8vo	0	0.00%
			9no	2	6.45%
			10mo	1	2.70%
			11mo	2	9.09%
			12mo	0	0.00%
			SGS	0	0.00%
			<b>Total de la Escuela</b>		
	51797	SU ZOILO GRACIA	K	1	3.57%
			1ro	0	0.00%
			2do	0	0.00%
			3ro	0	0.00%
4to			0	0.00%	
5to			0	0.00%	
6to			0	0.00%	
7mo			0	0.00%	
8vo			1	3.85%	
<b>Total de la Escuela</b>			<b>2</b>	<b>0.84%</b>	
51862	WEBSTER	K	4	7.69%	
		1ro	0	0.00%	
		2do	0	0.00%	
		3ro	0	0.00%	

PONCE	51862	WEBSTER	4to	2	3.28%		
			5to	2	3.17%		
			SGE	0	0.00%		
			<b>Total de la Escuela</b>			<b>8</b>	<b>2.22%</b>
	51870	RAFAEL IRIZARRY RIVERA	6to	2	2.22%		
			7mo	2	2.33%		
			8vo	2	2.17%		
			SGI	5	12.82%		
			<b>Total de la Escuela</b>			<b>11</b>	<b>3.58%</b>
	51938	SU JORGE LUCAS VALDIVIESO	K	1	7.69%		
			1ro	0	0.00%		
			2do	0	0.00%		
			3ro	0	0.00%		
			4to	0	0.00%		
			5to	0	0.00%		
			6to	0	0.00%		
			7mo	2	9.09%		
			8vo	1	5.00%		
			EEA	0	0.00%		
			SGE	0	0.00%		
			SGS	0	0.00%		
			<b>Total de la Escuela</b>			<b>4</b>	<b>2.26%</b>
			51946	RAMON PEREZ PURCELL	K	5	17.86%
	1ro	0			0.00%		
	2do	2			4.44%		
	3ro	0			0.00%		
	4to	2			5.00%		
	5to	2			3.64%		
	6to	1			2.86%		
	7mo	4			7.69%		
	8vo	3			8.57%		
SGE	0	0.00%					
<b>Total de la Escuela</b>					<b>19</b>	<b>5.23%</b>	
52050	FERNANDO L MALAVE OLIVERAS	K	4	10.26%			
		1ro	1	2.56%			
		2do	2	4.55%			
		3ro	1	2.27%			

PONCE	52050	FERNANDO L MALAVE OLIVERAS	4to	2	3.85%
			5to	0	0.00%
			6to	0	0.00%
			7mo	1	1.67%
			8vo	2	3.33%
			SGE	1	4.55%
			SGI	0	0.00%
			<b>Total de la Escuela</b>		
	52084	DR JOSE C BARBOSA	K	0	0.00%
			1ro	0	0.00%
			2do	1	3.70%
			3ro	0	0.00%
			4to	0	0.00%
			5to	1	3.85%
			<b>Total de la Escuela</b>		
	52118	EDUARDO NEUMANN GANDIA	K	2	12.50%
			1ro	2	10.00%
			2do	2	10.53%
			3ro	2	12.50%
			4to	0	0.00%
			5to	2	8.00%
			6to	4	7.84%
			7mo	3	5.00%
			8vo	10	16.67%
	<b>Total de la Escuela</b>			<b>27</b>	<b>9.64%</b>
	52142	HEMETERIO COLON	6to	8	8.08%
			7mo	4	5.06%
8vo			11	12.09%	
<b>Total de la Escuela</b>			<b>23</b>	<b>8.55%</b>	
52183	CAPITANEJO	K	0	0.00%	
		1ro	1	4.55%	
		2do	1	4.17%	
		3ro	0	0.00%	
		4to	0	0.00%	
		5to	0	0.00%	
<b>Total de la Escuela</b>			<b>2</b>	<b>1.54%</b>	
52225	JAIME L DREW	K	1	2.50%	

PONCE	52225	JAIME L DREW	1ro	1	1.92%
			2do	0	0.00%
			3ro	1	3.45%
			4to	2	4.26%
			5to	3	8.57%
			SGE	0	0.00%
			<b>Total de la Escuela</b>		
	52258	JUAN CUEVAS ABOY	K	0	0.00%
			1ro	0	0.00%
			2do	0	0.00%
			3ro	0	0.00%
			4to	2	2.94%
			5to	0	0.00%
			<b>Total de la Escuela</b>		
	52274	JUAN SERRALLES (SUPERIOR)	9no	10	7.94%
			10mo	17	12.88%
			11mo	5	4.59%
			12mo	1	1.06%
			<b>Total de la Escuela</b>		
	52357	ABRAHAM LINCOLN	K	2	8.00%
			1ro	1	3.03%
			2do	0	0.00%
			3ro	2	3.70%
			4to	0	0.00%
			5to	4	11.43%
			SGE	1	8.33%
	<b>Total de la Escuela</b>			<b>10</b>	<b>4.35%</b>
52365	LUCY GRILLASCA	PK	0	0.00%	
		K	0	0.00%	
		1ro	0	0.00%	
		2do	0	0.00%	
		3ro	0	0.00%	
		4to	0	0.00%	
		5to	4	9.52%	
		SGE	2	4.88%	
<b>Total de la Escuela</b>			<b>6</b>	<b>2.37%</b>	
52514	PONCE HIGH SCHOOL	9no	17	10.49%	

PONCE	52514	PONCE HIGH SCHOOL	10mo	51	25.00%
			11mo	41	17.83%
			12mo	13	8.02%
		<b>Total de la Escuela</b>			<b>122</b>
	52522	DR RAFAEL PUJALS	6to	11	12.36%
			7mo	4	6.25%
			8vo	13	14.44%
		<b>Total de la Escuela</b>			<b>28</b>
	52555	RAMON MARIN	PKE	0	0.00%
			SGE	0	0.00%
			SGL	1	3.33%
			SGS	1	0.98%
		<b>Total de la Escuela</b>			<b>2</b>
	52571	RODULFO DEL VALLE	K	6	16.22%
			1ro	3	6.25%
			2do	2	4.26%
			3ro	0	0.00%
			4to	1	1.92%
			5to	3	6.00%
			SGE	0	0.00%
		<b>Total de la Escuela</b>			<b>15</b>
	52621	ISMAEL MALDONADO LUGARO	K	4	22.22%
			1ro	2	14.29%
			2do	0	0.00%
			3ro	3	20.00%
			4to	4	30.77%
			5to	3	15.00%
			6to	5	8.47%
7mo			6	9.84%	
8vo			9	16.67%	
<b>Total de la Escuela</b>			<b>36</b>	<b>13.09%</b>	
52688	DR PILA	9no	22	22.92%	
		10mo	20	15.15%	
		11mo	19	19.59%	
		12mo	0	0.00%	
	<b>Total de la Escuela</b>			<b>61</b>	<b>15.40%</b>
52696	BERNARDINO CORDERO BERNARD	9no	20	5.67%	



PONCE	52696	BERNARDINO CORDERO BERNARD	10mo	24	6.96%
			11mo	12	3.97%
			12mo	1	0.33%
			SGS	11	73.33%
			<b>Total de la Escuela</b>		
	52704	JULIO COLLAZO SILVA	K	1	4.35%
			1ro	1	3.57%
			2do	3	10.00%
			3ro	0	0.00%
			4to	2	6.67%
			5to	0	0.00%
			<b>Total de la Escuela</b>		
	52944	MARTIN G BRUMBAUGH	PKE	0	0.00%
			K	8	10.00%
			1ro	1	1.79%
			2do	0	0.00%
			3ro	2	3.77%
			4to	1	1.92%
			5to	1	1.47%
			SGE	0	0.00%
			<b>Total de la Escuela</b>		
	52985	ANA VALLDEJULY (JAUCA)	K	0	0.00%
			1ro	0	0.00%
			2do	0	0.00%
			3ro	1	2.78%
			4to	0	0.00%
			5to	0	0.00%
SGE			1	20.00%	
<b>Total de la Escuela</b>			<b>2</b>	<b>1.21%</b>	
53009	MANUEL MARTIN MONSERRATE	6to	1	1.47%	
		7mo	0	0.00%	
		8vo	2	2.53%	
		SGL	2	8.00%	
		<b>Total de la Escuela</b>			<b>5</b>
53058	PEDRO MELENDEZ SANTIAGO	K	5	14.71%	
		1ro	1	2.78%	
		2do	1	2.44%	

PONCE	53058	PEDRO MELENDEZ SANTIAGO	3ro	0	0.00%
			4to	1	2.38%
			5to	0	0.00%
			6to	3	5.26%
			7mo	0	0.00%
			8vo	1	1.96%
			<b>Total de la Escuela</b>		
	53140	SU HATILLO	K	2	5.13%
			1ro	0	0.00%
			2do	0	0.00%
			3ro	0	0.00%
			4to	0	0.00%
			5to	0	0.00%
			6to	1	2.13%
			7mo	1	1.89%
			8vo	4	5.19%
			SGI	1	16.67%
			<b>Total de la Escuela</b>		
	53256	FRANCISCO ZAYAS SANTANA	6to	1	0.88%
			7mo	1	0.75%
			8vo	1	0.70%
			SGI	4	11.76%
	<b>Total de la Escuela</b>			<b>7</b>	<b>1.65%</b>
	53330	ALMACIGO ALTO II	K	0	0.00%
1ro			0	0.00%	
2do			0	0.00%	
3ro			0	0.00%	
4to			0	0.00%	
5to			0	0.00%	
<b>Total de la Escuela</b>			<b>0</b>	<b>0.00%</b>	
53363	ARTURO LLUBERAS	K	2	7.41%	
		1ro	2	10.00%	
		2do	5	11.90%	
		3ro	1	2.56%	
		4to	2	4.55%	
		5to	1	2.44%	

PONCE	53363	ARTURO LLUBERAS	SGE	0	0.00%
	<b>Total de la Escuela</b>			<b>13</b>	<b>5.94%</b>
	53470	ERNESTO RAMOS ANTONINI	6to	6	11.76%
			7mo	0	0.00%
			8vo	4	6.67%
			9no	2	3.77%
			10mo	4	8.33%
			11mo	2	3.03%
			12mo	0	0.00%
			EEA	1	12.50%
			PE	3	9.38%
			SGI	0	0.00%
			SGS	0	0.00%
	<b>Total de la Escuela</b>			<b>22</b>	<b>5.13%</b>
	53512	LUIS MUÑOZ RIVERA	K	0	0.00%
			1ro	0	0.00%
			2do	0	0.00%
			3ro	0	0.00%
			4to	0	0.00%
			5to	2	4.88%
SGE			0	0.00%	
<b>Total de la Escuela</b>			<b>2</b>	<b>1.11%</b>	
53579	LUIS A FERRE AGUAYO	PKE	0	0.00%	
		K	0	0.00%	
		1ro	0	0.00%	
		2do	0	0.00%	
		3ro	0	0.00%	
		4to	0	0.00%	
		5to	2	10.00%	
		SGE	0	0.00%	
		<b>Total de la Escuela</b>			<b>2</b>
53603	ELVIRA VICENTE	6to	7	8.86%	
		7mo	11	13.75%	
		8vo	4	4.71%	
		<b>Total de la Escuela</b>			<b>22</b>
53660	LENA M FRANCESCH - RUBIAS KM 2.5	K	1	6.67%	

PONCE	53660	LENA M FRANCESCH - RUBIAS KM 2.5	1ro	0	0.00%
			2do	0	0.00%
			3ro	0	0.00%
			4to	0	0.00%
			5to	0	0.00%
			6to	1	6.25%
			7mo	0	0.00%
			8vo	1	4.76%
			<b>Total de la Escuela</b>		
	53686	SU JAIME CASTAÑER	K	0	0.00%
			1ro	0	0.00%
			2do	0	0.00%
			3ro	0	0.00%
			4to	0	0.00%
			5to	0	0.00%
			6to	0	0.00%
			7mo	0	0.00%
			8vo	1	3.45%
	<b>Total de la Escuela</b>			<b>1</b>	<b>0.78%</b>
	53702	SANTIAGO NEGRONI	K	3	6.52%
			1ro	2	4.65%
			2do	2	5.41%
			3ro	1	2.86%
			4to	0	0.00%
			5to	0	0.00%
	<b>Total de la Escuela</b>			<b>8</b>	<b>3.16%</b>
	53744	BENICIA VELEZ	K	1	5.56%
			1ro	1	4.17%
			2do	0	0.00%
3ro			0	0.00%	
4to			0	0.00%	
5to			0	0.00%	
<b>Total de la Escuela</b>			<b>2</b>	<b>1.64%</b>	
54247	LIBRADO NET	PK	2	33.33%	
		K	3	13.64%	
		1ro	1	6.25%	
		2do	1	2.94%	

PONCE	54247	LIBRADO NET	3ro	0	0.00%
			4to	2	4.65%
			5to	4	10.81%
		<b>Total de la Escuela</b>			<b>13</b>
	54288	ERNESTO RAMOS ANTONINI	K	1	4.00%
			1ro	0	0.00%
			2do	0	0.00%
			3ro	1	3.45%
			4to	0	0.00%
			5to	1	3.57%
			6to	0	0.00%
			7mo	2	5.41%
			8vo	3	7.89%
			SGE	1	14.29%
			SGL	3	7.50%
			<b>Total de la Escuela</b>		
	54429	INTERMEDIA TALLABOA ALTA	6to	1	3.45%
			7mo	2	4.26%
			8vo	2	5.41%
		<b>Total de la Escuela</b>			<b>5</b>
	54445	SUSANA RIVERA-NUEVA	K	2	4.35%
			1ro	4	4.17%
			2do	2	2.74%
			3ro	3	4.23%
			4to	0	0.00%
			5to	5	5.38%
	<b>Total de la Escuela</b>			<b>16</b>	<b>3.43%</b>
54452	ISABEL ALVARADO ALVARADO	PKE	1	25.00%	
		K	0	0.00%	
		1ro	0	0.00%	
		2do	0	0.00%	
		3ro	0	0.00%	
		4to	0	0.00%	
		5to	0	0.00%	
		6to	0	0.00%	
		7mo	0	0.00%	
		8vo	0	0.00%	

PONCE	54452	ISABEL ALVARADO ALVARADO	SGE	0	0.00%
			SGL	0	0.00%
		<b>Total de la Escuela</b>			<b>1</b>
	54502	JOSEFINA BOYA	K	0	0.00%
			1ro	2	4.88%
			2do	0	0.00%
			3ro	2	3.70%
			4to	0	0.00%
			5to	2	4.17%
			<b>Total de la Escuela</b>		
	54551	RAFAEL APARICIO JIMENEZ	6to	3	2.68%
			7mo	2	1.79%
			8vo	2	1.87%
			SGL	1	7.14%
			<b>Total de la Escuela</b>		
	54619	JOSEFINA LEON ZAYAS	9no	0	0.00%
			10mo	3	1.62%
			11mo	2	1.25%
			12mo	4	2.16%
			SGE	0	0.00%
			SGS	0	0.00%
	<b>Total de la Escuela</b>			<b>9</b>	<b>1.21%</b>
	54635	HERMINIA GARCIA	K	2	2.50%
			1ro	5	7.14%
			2do	4	4.40%
			3ro	5	4.90%
4to			1	1.05%	
5to			4	4.17%	
<b>Total de la Escuela</b>			<b>21</b>	<b>3.93%</b>	
54862	(CROEV)ESPECIALIZADA EN CIENCIAS Y MATEMATICAS	9no	0	0.00%	
		10mo	2	2.60%	
		11mo	0	0.00%	
		12mo	0	0.00%	
		<b>Total de la Escuela</b>			<b>2</b>
54866	DR ALFREDO M AGUAYO	K	0	0.00%	
		1ro	0	0.00%	
		2do	2	13.33%	

PONCE	54866	DR ALFREDO M AGUAYO	3ro	2	20.00%
			4to	1	5.26%
			5to	1	4.76%
			6to	1	3.13%
			7mo	1	3.23%
			8vo	3	10.00%
			<b>Total de la Escuela</b>		
	54940	ANDRES GRILLASCA SALAS	K	1	4.35%
			1ro	2	10.53%
			2do	0	0.00%
			3ro	1	6.67%
			4to	0	0.00%
			5to	3	10.00%
			<b>Total de la Escuela</b>		
	55244	SUPERIOR OCUPACIONAL Y TECNICA DE YAUCO	9no	26	15.20%
			10mo	10	3.31%
			11mo	3	0.94%
			12mo	0	0.00%
			SGS	6	100.00%
			<b>Total de la Escuela</b>		
	55350	FLORENCIO SANTIAGO	6to	0	0.00%
			7mo	0	0.00%
			8vo	5	4.17%
			<b>Total de la Escuela</b>		
	55475	JULIO ALVARADO TRICOCHE	K	1	3.70%
			1ro	2	5.26%
			2do	4	11.76%
3ro			6	13.33%	
4to			1	2.38%	
5to			7	13.46%	
<b>Total de la Escuela</b>			<b>21</b>	<b>8.82%</b>	
55483	ANGELA CORDERO BERNARD	PK	11	52.38%	
		K	10	13.89%	
		1ro	5	6.10%	
		2do	5	5.10%	
		3ro	13	14.44%	
		4to	6	6.74%	

PONCE	55483	ANGELA CORDERO BERNARD	5to	14	15.05%
	<b>Total de la Escuela</b>			<b>64</b>	<b>11.74%</b>
	55731	JUAN SERAPIO MANGUAL	K	0	0.00%
			1ro	0	0.00%
			2do	1	3.23%
			3ro	0	0.00%
			4to	0	0.00%
			5to	0	0.00%
			<b>Total de la Escuela</b>		
	55871	ANTONIO PAOLI	6to	4	9.09%
			7mo	6	13.04%
			8vo	11	26.83%
			SGL	0	0.00%
			<b>Total de la Escuela</b>		
	55889	DR PEDRO ALBIZU CAMPOS	PKE	0	0.00%
			K	0	0.00%
			1ro	0	0.00%
			2do	1	1.92%
			3ro	2	4.88%
			4to	3	5.88%
			5to	1	2.22%
<b>Total de la Escuela</b>			<b>7</b>	<b>2.61%</b>	
56069	BETHZAIDA VELAZQUEZ SUPERIOR	9no	6	8.11%	
		10mo	9	11.84%	
		11mo	12	13.33%	
		12mo	1	2.44%	
		<b>Total de la Escuela</b>			<b>28</b>
56077	NORMA I TORRES COLON	K	0	0.00%	
		1ro	0	0.00%	
		2do	0	0.00%	
		3ro	0	0.00%	
		4to	0	0.00%	
		5to	0	0.00%	
		<b>Total de la Escuela</b>			<b>0</b>
56085	SOR ISOLINA FERRE	6to	15	11.72%	



PONCE	56085	SOR ISOLINA FERRE	7mo	16	15.09%
			8vo	3	2.48%
			SGI	3	10.34%
			<b>Total de la Escuela</b>		
	56093	LLANOS DEL SUR	K	0	0.00%
			1ro	0	0.00%
			2do	2	2.99%
			3ro	0	0.00%
			4to	2	3.70%
			5to	2	3.17%
			SGE	0	0.00%
			<b>Total de la Escuela</b>		
	56101	MANUEL GONZALEZ PATO	6to	0	0.00%
			7mo	0	0.00%
			8vo	6	5.36%
			<b>Total de la Escuela</b>		
	56119	CARMEN BELEN VEIGA	9no	8	8.60%
			10mo	8	6.35%
			11mo	6	6.98%
			12mo	4	4.40%
			<b>Total de la Escuela</b>		
	56226	JOSE FELIPE ZAYAS	9no	0	0.00%
			10mo	0	0.00%
			11mo	0	0.00%
			12mo	1	0.78%
			SGS	2	18.18%
<b>Total de la Escuela</b>			<b>3</b>	<b>0.48%</b>	
56424	JARDINES DE PONCE	6to	5	4.00%	
		7mo	4	3.60%	
		8vo	12	8.89%	
		SGE	1	10.00%	
		<b>Total de la Escuela</b>			<b>22</b>
56432	SUPERIOR JARDINES DE PONCE	9no	1	0.67%	
		10mo	0	0.00%	
		11mo	6	4.58%	

PONCE	56432	SUPERIOR JARDINES DE PONCE	12mo	0	0.00%
	<b>Total de la Escuela</b>			<b>7</b>	<b>1.34%</b>
	56440	EUGENIO LE COMPTE BENITEZ	6to	0	0.00%
			7mo	0	0.00%
			8vo	6	4.92%
			SGL	1	2.94%
			<b>Total de la Escuela</b>		
	57000	JOSE ONOFRE TORRES	6to	0	0.00%
			7mo	1	1.22%
			8vo	3	2.22%
			SGL	0	0.00%
			<b>Total de la Escuela</b>		
	57018	AUREA E RIVERA COLLAZO	K	0	0.00%
			1ro	1	2.56%
			2do	0	0.00%
			3ro	2	3.85%
			4to	2	3.70%
			5to	1	1.79%
			<b>Total de la Escuela</b>		
	57026	SANTA TERESITA	PK	0	0.00%
			K	1	3.85%
			1ro	1	4.00%
			2do	0	0.00%
3ro			1	2.94%	
4to			0	0.00%	
5to			1	4.00%	
SGE			1	2.63%	
<b>Total de la Escuela</b>			<b>5</b>	<b>2.31%</b>	
57125	ASUNCION RODRIGUEZ DE SALA	9no	2	1.34%	
		10mo	9	8.41%	
		11mo	5	4.85%	
		12mo	1	1.06%	
		EEA	0	0.00%	
		SGS	0	0.00%	
		<b>Total de la Escuela</b>			<b>17</b>
57182	CARMEN SOLA DE PEREIRA	K	5	20.00%	

PONCE	57182	CARMEN SOLA DE PEREIRA	1ro	2	6.67%
			2do	2	4.55%
			3ro	6	13.64%
			4to	2	4.88%
			5to	2	4.08%
			<b>Total de la Escuela</b>		
	57299	DR PEDRO ALBIZU CAMPOS	9no	0	0.00%
			10mo	1	5.26%
			11mo	0	0.00%
			12mo	0	0.00%
			<b>Total de la Escuela</b>		
	57323	MIGUEL GONZALEZ BAUZA	PKE	0	0.00%
			K	0	0.00%
			1ro	1	2.78%
			2do	0	0.00%
			3ro	0	0.00%
			4to	0	0.00%
			5to	3	6.67%
			SGE	0	0.00%
	<b>Total de la Escuela</b>			<b>4</b>	<b>1.57%</b>
	57331	INES MARIA MENDOZA	PKE	1	25.00%
			K	3	11.54%
			1ro	2	5.56%
			2do	3	7.14%
			3ro	5	12.82%
			4to	3	8.33%
			5to	2	5.41%
<b>Total de la Escuela</b>			<b>19</b>	<b>8.64%</b>	
57562	JUAN SERRALLES (INTERMEDIA)	6to	0	0.00%	
		7mo	4	3.81%	
		8vo	7	6.60%	
		<b>Total de la Escuela</b>			<b>11</b>
57620	AUREA QUILES CLAUDIO	9no	13	11.93%	
		10mo	16	17.20%	
		11mo	11	15.07%	
		12mo	2	3.33%	
		<b>Total de la Escuela</b>			<b>42</b>

PONCE	57703	ELVIRA M COLON	9no	4	5.13%
			10mo	1	1.04%
			11mo	3	3.90%
			12mo	2	2.25%
			SGS	3	20.00%
			<b>Total de la Escuela</b>		
	57828	HERMINIO W SANTAELLA	6to	2	2.74%
			7mo	2	2.06%
			8vo	2	1.96%
			<b>Total de la Escuela</b>		
	57877	DR MAXIMO DONOSO SANCHEZ	6to	1	1.08%
			7mo	1	1.52%
			8vo	1	1.64%
			9no	3	4.05%
			10mo	5	7.69%
			11mo	2	2.67%
			12mo	0	0.00%
			<b>Total de la Escuela</b>		
	57919	JOSEFA VELEZ BAUZA (SUPERIOR URBANA)	9no	6	2.82%
			10mo	3	1.36%
			11mo	9	5.39%
			12mo	0	0.00%
			<b>Total de la Escuela</b>		
	58081	DOMINGO PIETRI RUIZ	PKE	0	0.00%
			K	6	11.54%
			1ro	0	0.00%
			2do	0	0.00%
3ro			0	0.00%	
4to			0	0.00%	
5to			2	3.17%	
SGE			0	0.00%	
<b>Total de la Escuela</b>			<b>8</b>	<b>2.12%</b>	
58099	PROFESORA LUIZA MONSEGUR VELEZ	PK	0	0.00%	
		K	4	20.00%	
		1ro	2	9.09%	
		2do	4	17.39%	
		3ro	3	14.29%	

PONCE	58099	PROFESORA LUIZA MONSEGUR VELEZ	4to	1	3.33%
			5to	2	7.69%
			6to	2	5.88%
			7mo	5	10.20%
			8vo	0	0.00%
			<b>Total de la Escuela</b>		
	58131	JOSE M ESPADA ZAYAS	PKE	0	0.00%
			K	1	2.17%
			1ro	0	0.00%
			2do	0	0.00%
			3ro	1	2.38%
			4to	0	0.00%
			5to	0	0.00%
			SGE	0	0.00%
			<b>Total de la Escuela</b>		
	58164	GLORIA MARIA BORRERO OLIVERAS	K	4	9.52%
			1ro	1	1.54%
			2do	0	0.00%
			3ro	1	2.08%
			4to	1	1.35%
			5to	1	1.52%
			6to	1	1.32%
			7mo	0	0.00%
			8vo	3	3.26%
			SGE	0	0.00%
			SGI	0	0.00%
			<b>Total de la Escuela</b>		
58172	PEDRO COLON SANTIAGO	K	0	0.00%	
		1ro	3	9.38%	
		2do	0	0.00%	
		3ro	0	0.00%	
		4to	0	0.00%	
		5to	0	0.00%	
		6to	0	0.00%	
		7mo	1	2.00%	
		8vo	1	2.33%	
<b>Total de la Escuela</b>			<b>5</b>	<b>1.64%</b>	

PONCE	58180	LYSANDER BORRERO TERRY	9no	5	3.40%
			10mo	4	2.58%
			11mo	1	0.60%
			12mo	3	2.19%
			SGE	0	0.00%
			<b>Total de la Escuela</b>		
	58248	SABINO RIVERA BERRIOS	K	0	0.00%
			1ro	0	0.00%
			2do	0	0.00%
			3ro	0	0.00%
			4to	0	0.00%
			5to	0	0.00%
			6to	0	0.00%
			7mo	0	0.00%
			8vo	0	0.00%
			SGE	0	0.00%
			<b>Total de la Escuela</b>		
	58255	FRANCISCO PRADO PICART	K	1	4.00%
			1ro	0	0.00%
			2do	1	3.70%
			3ro	0	0.00%
4to			0	0.00%	
5to			0	0.00%	
6to			1	3.33%	
7mo			2	5.00%	
8vo			2	4.17%	
<b>Total de la Escuela</b>			<b>7</b>	<b>2.65%</b>	
58263	DANIEL SERRANO RIVERA	PK	0	0.00%	
		K	1	1.37%	
		1ro	0	0.00%	
		2do	0	0.00%	
		3ro	0	0.00%	
		4to	0	0.00%	
		5to	0	0.00%	
		SGE	0	0.00%	
<b>Total de la Escuela</b>			<b>1</b>	<b>0.26%</b>	
58305	LOAIZA CORDERO DEL ROSARIO	9no	4	2.52%	

PONCE	58305	LOAIZA CORDERO DEL ROSARIO	10mo	5	4.24%
			11mo	9	12.68%
			12mo	2	2.70%
			EEA	2	25.00%
			SGS	1	14.29%
			<b>Total de la Escuela</b>		
	58495	RAMON LOPEZ BERRIOS	PKE	0	0.00%
			K	3	18.75%
			1ro	0	0.00%
			2do	0	0.00%
			3ro	1	8.33%
			4to	0	0.00%
			5to	1	10.00%
			SGE	0	0.00%
			<b>Total de la Escuela</b>		
	58503	CRISTINA (AMADA) MARTINEZ MARTINEZ	9no	1	0.83%
			10mo	1	0.89%
			11mo	0	0.00%
			12mo	0	0.00%
			<b>Total de la Escuela</b>		
	58511	LILA MARIA MERCEDES MAYORAL	9no	3	9.68%
			10mo	0	0.00%
			11mo	3	11.54%
12mo			2	5.41%	
<b>Total de la Escuela</b>			<b>8</b>	<b>6.20%</b>	
58594	ADRIAN TORRES TORRES	PK	0	0.00%	
		K	0	0.00%	
		1ro	0	0.00%	
		2do	0	0.00%	
		3ro	1	3.85%	
		4to	0	0.00%	
		5to	0	0.00%	
		6to	1	1.22%	
		7mo	2	2.35%	
		8vo	0	0.00%	
		SGI	0	0.00%	
<b>Total de la Escuela</b>			<b>4</b>	<b>1.06%</b>	

PONCE	Total de la Región de PONCE			1,659	3.89%
SAN JUAN	6372	ESCUELA ALIANZA VIMENTI SCHOOL	K	4	10.53%
			1ro	5	13.16%
			2do	5	12.82%
			3ro	1	4.00%
			<b>Total de la Escuela</b>		
	60038	JULIAN E BLANCO (BALLET)	5to	0	0.00%
			6to	0	0.00%
			7mo	0	0.00%
			8vo	0	0.00%
			9no	0	0.00%
			10mo	0	0.00%
			11mo	0	0.00%
			12mo	0	0.00%
			<b>Total de la Escuela</b>		
	60095	EL CONQUISTADOR	K	0	0.00%
			1ro	0	0.00%
			2do	0	0.00%
			3ro	1	2.70%
			4to	1	2.44%
			5to	0	0.00%
			6to	3	5.66%
			SGE	0	0.00%
			<b>Total de la Escuela</b>		
	60228	JESUS MANUEL SUAREZ	K	2	7.14%
			1ro	0	0.00%
2do			0	0.00%	
3ro			0	0.00%	
4to			3	6.38%	
5to			0	0.00%	
6to			1	2.38%	
SGE			0	0.00%	
<b>Total de la Escuela</b>			<b>6</b>	<b>2.52%</b>	
60301	EDUARDO J SALDAÑA	7mo	3	12.50%	
		8vo	0	0.00%	
		9no	0	0.00%	
		10mo	0	0.00%	



SAN JUAN	60301	EDUARDO J SALDAÑA	11mo	0	0.00%
			12mo	0	0.00%
		<b>Total de la Escuela</b>			<b>3</b>
	60335	JESUS T PIÑERO	K	0	0.00%
			1ro	0	0.00%
			2do	0	0.00%
			3ro	0	0.00%
			4to	1	2.56%
			5to	1	2.50%
			6to	0	0.00%
			7mo	0	0.00%
			8vo	0	0.00%
			SGL	0	0.00%
			<b>Total de la Escuela</b>		
	60343	JOSE SEVERO QUIÑONES	PKE	0	0.00%
			K	2	3.64%
			1ro	3	6.00%
			2do	3	5.00%
			3ro	2	2.94%
			4to	0	0.00%
			5to	2	2.63%
			6to	4	4.44%
			7mo	2	2.35%
			8vo	3	3.70%
			SGE	6	22.22%
	<b>Total de la Escuela</b>			<b>27</b>	<b>3.98%</b>
	60400	PASCASIO P SANCERRIT	K	2	7.14%
1ro			2	4.00%	
2do			1	1.72%	
3ro			0	0.00%	
4to			0	0.00%	
5to			2	3.28%	
SGE			0	0.00%	
<b>Total de la Escuela</b>			<b>7</b>	<b>2.27%</b>	
60418	PEDRO MOCZO BANIET	K	1	1.89%	
		1ro	2	4.00%	
		2do	1	1.54%	

SAN JUAN	60418	PEDRO MOCZO BANJET	3ro	0	0.00%
			4to	0	0.00%
			5to	3	5.36%
			SGE	0	0.00%
			<b>Total de la Escuela</b>		
	60442	SALVADOR BRAU	7mo	0	0.00%
			8vo	1	1.61%
			9no	2	5.13%
			10mo	4	8.33%
			11mo	1	3.03%
			12mo	0	0.00%
			EEA	0	0.00%
			SGS	1	12.50%
			<b>Total de la Escuela</b>		
	60905	LORENZO VIZCARRONDO	9no	3	2.31%
			10mo	5	7.35%
			11mo	4	10.00%
			12mo	0	0.00%
			<b>Total de la Escuela</b>		
	60913	PETRA ZENON DE FABERY	7mo	6	100.00%
			8vo	4	3.70%
			9no	5	3.70%
			10mo	7	5.98%
			11mo	12	15.19%
			12mo	0	0.00%
			SGE	0	0.00%
			SGS	1	3.85%
<b>Total de la Escuela</b>			<b>35</b>	<b>6.65%</b>	
61333	DR ANTONIO S PEDREIRA	K	2	4.00%	
		1ro	0	0.00%	
		2do	0	0.00%	
		3ro	1	2.00%	
		4to	0	0.00%	
		5to	5	9.26%	
		<b>Total de la Escuela</b>			<b>8</b>
61358	ELEANOR ROOSEVELT	K	0	0.00%	
		1ro	0	0.00%	

SAN JUAN	61358	ELEANOR ROOSEVELT	2do	1	2.13%
			3ro	0	0.00%
			4to	0	0.00%
			5to	5	10.20%
			<b>Total de la Escuela</b>		
	61366	CENTRO EUGENIO MARIA DE HOSTOS	SGS	13	6.95%
			<b>Total de la Escuela</b>		
	61382	GABRIELA MISTRAL	9no	8	6.20%
			10mo	4	2.38%
			11mo	6	4.48%
			12mo	3	2.50%
			SGS	3	27.27%
			<b>Total de la Escuela</b>		
	61390	JUAN JOSE OSUNA	9no	2	4.08%
			10mo	0	0.00%
			11mo	3	5.17%
			12mo	0	0.00%
			<b>Total de la Escuela</b>		
	61408	JUAN B HUYKE	K	0	0.00%
			1ro	1	4.35%
			2do	0	0.00%
			3ro	1	3.85%
			4to	1	4.35%
			5to	0	0.00%
			6to	0	0.00%
			7mo	0	0.00%
			8vo	4	7.02%
<b>Total de la Escuela</b>			<b>7</b>	<b>2.34%</b>	
61416	JULIO SELLES SOLA	K	9	10.00%	
		1ro	10	9.62%	
		2do	4	3.64%	
		3ro	9	6.92%	
		4to	6	5.17%	
		5to	14	10.69%	
		SGE	0	0.00%	
<b>Total de la Escuela</b>			<b>52</b>	<b>7.58%</b>	
61424	LA ESPERANZA (LUIS PALES MATOS)	PKE	0	0.00%	

SAN JUAN	61424	LA ESPERANZA (LUIS PALES MATOS)	SGE	0	0.00%
			SGI	0	0.00%
			SGS	2	2.27%
		<b>Total de la Escuela</b>			<b>2</b>
	61432	LAS AMERICAS	K	0	0.00%
			1ro	0	0.00%
			2do	3	15.00%
			3ro	0	0.00%
			4to	0	0.00%
			5to	1	5.56%
			6to	6	11.11%
			7mo	3	6.00%
			8vo	6	8.57%
			<b>Total de la Escuela</b>		
	61440	TRINA PADILLA DE SANZ	9no	4	3.51%
			10mo	1	0.89%
			11mo	5	4.63%
			12mo	1	0.98%
			SGS	4	100.00%
			<b>Total de la Escuela</b>		
	61457	LUIS MUNIZ SOUFFRONT	K	3	9.68%
			1ro	1	4.55%
			2do	0	0.00%
			3ro	0	0.00%
			4to	0	0.00%
			5to	2	5.41%
			<b>Total de la Escuela</b>		
	61481	PEDRO CARLOS TIMOTHEE	K	1	3.85%
1ro			0	0.00%	
2do			0	0.00%	
3ro			0	0.00%	
4to			0	0.00%	
5to			3	9.38%	
<b>Total de la Escuela</b>			<b>4</b>	<b>2.44%</b>	
61499	RAFAEL RIVERA OTERO	K	0	0.00%	
		1ro	2	4.35%	
		2do	0	0.00%	

SAN JUAN	61499	RAFAEL RIVERA OTERO	3ro	0	0.00%
			4to	1	3.23%
			5to	1	3.13%
			SGE	0	0.00%
			<b>Total de la Escuela</b>		
	61515	REPUBLICA DE BRAZIL	K	1	3.85%
			1ro	4	10.00%
			2do	2	4.00%
			3ro	3	7.14%
			4to	0	0.00%
			5to	9	16.36%
			<b>Total de la Escuela</b>		
	61531	UNIVERSITY GARDENS	9no	0	0.00%
			10mo	3	1.96%
			11mo	5	3.21%
			12mo	0	0.00%
			<b>Total de la Escuela</b>		
	61549	RAFAEL HERNANDEZ MARIN	K	0	0.00%
			1ro	0	0.00%
			2do	0	0.00%
			3ro	0	0.00%
			4to	1	2.38%
			5to	1	2.22%
			SGE	0	0.00%
			<b>Total de la Escuela</b>		
	61556	EVARISTO RIVERA CHEVREMONT	K	3	11.54%
			1ro	0	0.00%
			2do	0	0.00%
3ro			1	7.14%	
4to			0	0.00%	
5to			0	0.00%	
6to			3	9.68%	
7mo			1	3.13%	
8vo			5	15.15%	
SGE			1	16.67%	
<b>Total de la Escuela</b>			<b>14</b>	<b>5.36%</b>	
61564	WILLIAM D BOYCE	6to	2	1.31%	

SAN JUAN	61564	WILLIAM D BOYCE	7mo	4	2.61%
			8vo	13	8.50%
			SGL	0	0.00%
		<b>Total de la Escuela</b>			<b>19</b>
	61572	CENTRAL ARTES VISUALES	6to	0	0.00%
			7mo	0	0.00%
			8vo	0	0.00%
			9no	0	0.00%
			10mo	0	0.00%
			11mo	0	0.00%
			12mo	0	0.00%
			<b>Total de la Escuela</b>		
	61580	ANTONIO B CAIMARY	K	3	6.38%
			1ro	4	7.84%
			2do	0	0.00%
			3ro	3	5.45%
			4to	0	0.00%
			5to	5	10.20%
			<b>Total de la Escuela</b>		
	61598	ABRAHAM LINCOLN	PK	5	33.33%
			K	0	0.00%
			1ro	0	0.00%
			2do	0	0.00%
			3ro	0	0.00%
			4to	0	0.00%
			5to	1	6.67%
			SGE	0	0.00%
<b>Total de la Escuela</b>			<b>6</b>	<b>4.32%</b>	
61622	DR FRANCISCO HERNANDEZ Y GAETAN	K	0	0.00%	
		1ro	0	0.00%	
		2do	0	0.00%	
		3ro	1	2.22%	
		4to	1	2.38%	
		5to	0	0.00%	
		6to	7	13.21%	
<b>Total de la Escuela</b>			<b>9</b>	<b>3.33%</b>	
61655	DR FACUNDO BUESO	6to	3	5.00%	

SAN JUAN	61655	DR FACUNDO BUESO	7mo	6	8.45%
			8vo	2	2.38%
			9no	7	8.86%
			10mo	3	3.61%
			11mo	1	1.89%
			12mo	2	5.26%
			SGS	1	4.76%
			<b>Total de la Escuela</b>		
	61663	DR JOSE CELSO BARBOSA	6to	0	0.00%
			7mo	0	0.00%
			8vo	0	0.00%
			9no	4	10.00%
			10mo	0	0.00%
			11mo	1	1.92%
			12mo	2	4.76%
			<b>Total de la Escuela</b>		
	61671	JOSE JULIAN ACOSTA (TEATRO)	6to	1	4.76%
			7mo	0	0.00%
			8vo	0	0.00%
			9no	0	0.00%
			10mo	0	0.00%
			11mo	0	0.00%
			12mo	1	3.57%
			<b>Total de la Escuela</b>		
	61689	LUIS MUÑOZ RIVERA	PK	0	0.00%
			K	0	0.00%
			1ro	0	0.00%
			2do	1	1.85%
3ro			0	0.00%	
4to			0	0.00%	
5to			1	2.44%	
6to			5	8.62%	
<b>Total de la Escuela</b>			<b>7</b>	<b>1.97%</b>	
61705	RAFAEL MARIA DE LABRA	7mo	1	3.23%	
		8vo	0	0.00%	
		9no	0	0.00%	
		10mo	0	0.00%	

SAN JUAN	61705	RAFAEL MARIA DE LABRA	11mo	5	17.24%
			12mo	0	0.00%
		<b>Total de la Escuela</b>			<b>6</b>
	61747	PADRE RUFO (BILINGÜE)	6to	1	3.13%
			7mo	2	3.77%
			8vo	5	8.06%
			9no	3	6.98%
			10mo	2	3.23%
			11mo	0	0.00%
			12mo	1	2.78%
			<b>Total de la Escuela</b>		
	61762	RAFAEL CORDERO	9no	0	0.00%
			10mo	1	2.70%
			11mo	0	0.00%
			12mo	0	0.00%
			<b>Total de la Escuela</b>		
	61853	ANGEL P MILLAN ROHENA	6to	0	0.00%
			7mo	5	5.43%
			8vo	7	7.61%
			9no	3	2.83%
			10mo	7	8.14%
			11mo	7	8.75%
			12mo	0	0.00%
			SGI	0	0.00%
	<b>Total de la Escuela</b>			<b>29</b>	<b>4.52%</b>
	62166	VENUS GARDENS	9no	0	0.00%
			10mo	1	0.76%
11mo			2	1.16%	
12mo			0	0.00%	
<b>Total de la Escuela</b>			<b>3</b>	<b>0.50%</b>	
62174	RVDO FELIX CASTRO RODRIGUEZ	6to	1	1.16%	
		7mo	0	0.00%	
		8vo	5	5.81%	
		<b>Total de la Escuela</b>			<b>6</b>
62182	PRISCO FUENTES	K	0	0.00%	
		1ro	0	0.00%	
		2do	0	0.00%	



SAN JUAN	62182	PRISCO FUENTES	3ro	0	0.00%
			4to	0	0.00%
			5to	9	10.59%
			SGE	0	0.00%
			<b>Total de la Escuela</b>		
	62398	MIGUEL SUCH	9no	5	1.97%
			10mo	14	6.19%
			11mo	12	7.55%
			12mo	8	4.47%
			SGS	28	30.43%
			<b>Total de la Escuela</b>		
	62422	ANTONIO SARRIERA EGOZCUE	K	2	6.67%
			1ro	0	0.00%
			2do	1	3.85%
			3ro	0	0.00%
			4to	1	2.44%
			5to	1	2.13%
			6to	2	3.03%
			7mo	2	2.90%
			8vo	1	1.69%
			<b>Total de la Escuela</b>		
	62463	PACHIN MARIN	6to	3	2.56%
			7mo	6	5.22%
			8vo	8	6.72%
			<b>Total de la Escuela</b>		
	62513	EMILIO DEL TORO CUEVAS	K	0	0.00%
			1ro	0	0.00%
2do			0	0.00%	
3ro			0	0.00%	
4to			0	0.00%	
5to			1	5.00%	
SGE			0	0.00%	
<b>Total de la Escuela</b>			<b>1</b>	<b>0.78%</b>	
62521	FELIPE GUTIERREZ	K	1	3.45%	
		1ro	2	4.76%	
		2do	4	7.41%	
		3ro	1	2.17%	

SAN JUAN	62521	FELIPE GUTIERREZ	4to	1	2.38%
			5to	1	2.04%
			SGE	0	0.00%
		<b>Total de la Escuela</b>			<b>10</b>
	62539	JUANITA GARCIA PERAZA	K	2	8.00%
			1ro	0	0.00%
			2do	0	0.00%
			3ro	1	3.33%
			4to	0	0.00%
			5to	1	2.86%
			SGE	0	0.00%
			<b>Total de la Escuela</b>		
	62547	JUAN PONCE DE LEON	9no	2	3.45%
			10mo	5	5.49%
			11mo	7	7.45%
			12mo	1	1.30%
			SGS	2	5.26%
			<b>Total de la Escuela</b>		
	62554	JUAN RAMON JIMENEZ	6to	4	4.17%
			7mo	5	5.38%
			8vo	5	5.10%
			<b>Total de la Escuela</b>		
	62562	GASPAR VILA MAYANS	K	0	0.00%
			1ro	0	0.00%
2do			0	0.00%	
3ro			1	2.50%	
4to			0	0.00%	
5to			4	16.00%	
SGE			0	0.00%	
<b>Total de la Escuela</b>			<b>5</b>	<b>2.28%</b>	
62604	MANUEL A PEREZ	K	6	16.67%	
		1ro	2	3.39%	
		2do	1	1.89%	
		3ro	2	3.28%	
		4to	0	0.00%	
		5to	5	10.00%	

SAN JUAN	62604	MANUEL A PEREZ	SGE	3	12.50%
	<b>Total de la Escuela</b>			<b>19</b>	<b>5.65%</b>
	62612	RAFAEL HERNANDEZ	K	0	0.00%
			1ro	1	2.17%
			2do	2	4.44%
			3ro	0	0.00%
			4to	0	0.00%
			5to	1	2.00%
			SGE	0	0.00%
			<b>Total de la Escuela</b>		
	62646	SANTIAGO IGLESIAS PANTIN	K	0	0.00%
			1ro	0	0.00%
			2do	0	0.00%
			3ro	0	0.00%
			4to	0	0.00%
			5to	0	0.00%
			6to	1	2.08%
			7mo	1	1.45%
			8vo	2	3.13%
			SGE	4	21.05%
<b>Total de la Escuela</b>			<b>8</b>	<b>2.08%</b>	
62661	AMALIA MARIN	K	1	4.35%	
		1ro	0	0.00%	
		2do	0	0.00%	
		3ro	0	0.00%	
		4to	0	0.00%	
		5to	0	0.00%	
		6to	0	0.00%	
		7mo	0	0.00%	
		8vo	7	14.00%	
		SGE	2	15.38%	
		SGL	1	9.09%	
		<b>Total de la Escuela</b>			<b>11</b>
62679	AMALIA MARIN	K	0	0.00%	
		1ro	0	0.00%	
		2do	0	0.00%	

SAN JUAN	62679	AMALIA MARIN	3ro	0	0.00%		
			4to	0	0.00%		
			5to	2	16.67%		
			SGE	0	0.00%		
			<b>Total de la Escuela</b>			<b>2</b>	<b>2.08%</b>
	62810	LUIS MUÑOZ RIVERA	Andarines	1	16.67%		
			Infantes	0	0.00%		
			PKM	0	0.00%		
			PK	0	0.00%		
			K	0	0.00%		
			1ro	1	2.94%		
			2do	0	0.00%		
			3ro	0	0.00%		
			4to	0	0.00%		
			5to	2	5.71%		
			<b>Total de la Escuela</b>			<b>4</b>	<b>1.97%</b>
			62877	REPUBLICA DE COLOMBIA	9no	7	10.29%
	10mo	8			12.12%		
	11mo	6			13.95%		
	12mo	2			4.55%		
SGS	13	16.05%					
<b>Total de la Escuela</b>			<b>36</b>	<b>11.92%</b>			
62893	JUAN ANTONIO CORRETJER	K	0	0.00%			
		1ro	0	0.00%			
		2do	0	0.00%			
		3ro	2	7.41%			
		4to	0	0.00%			
		5to	1	3.70%			
		6to	3	6.00%			
		7mo	5	8.47%			
		8vo	1	2.27%			
		9no	0	0.00%			
		10mo	0	0.00%			
		11mo	2	10.00%			
		12mo	0	0.00%			
SGE	0	0.00%					

SAN JUAN	62893	JUAN ANTONIO CORRETJER	SGI	0	0.00%
			SGS	0	0.00%
<b>Total de la Escuela</b>				<b>14</b>	<b>3.20%</b>
62901	INES MARIA MENDOZA		Andarines	0	0.00%
			PKM	1	1.96%
			K	0	0.00%
			1ro	0	0.00%
			2do	0	0.00%
			3ro	1	1.89%
			4to	0	0.00%
			5to	0	0.00%
			6to	0	0.00%
			7mo	2	2.38%
			8vo	1	1.33%
			9no	2	2.27%
			10mo	2	2.25%
			11mo	3	3.53%
			12mo	3	5.26%
			SGE	0	0.00%
			SGI	0	0.00%
			SGS	0	0.00%
<b>Total de la Escuela</b>				<b>15</b>	<b>1.62%</b>
62927	SAN AGUSTIN		K	1	2.00%
			1ro	0	0.00%
			2do	2	4.35%
			3ro	3	6.38%
			4to	3	6.67%
			5to	4	7.69%
			SGE	0	0.00%
<b>Total de la Escuela</b>				<b>13</b>	<b>4.56%</b>
62943	SU DR ARTURO MORALES CARRION		K	0	0.00%
			1ro	0	0.00%
			2do	1	4.76%
			3ro	0	0.00%
			4to	0	0.00%

SAN JUAN	62943	SU DR ARTURO MORALES CARRION	5to	1	4.00%
			6to	2	4.35%
			7mo	0	0.00%
			8vo	2	4.26%
			9no	1	3.45%
			10mo	0	0.00%
			SGE	0	0.00%
			SGI	0	0.00%
			<b>Total de la Escuela</b>		
	62950	RAMON VILA MAYO	6to	4	11.43%
			7mo	7	14.29%
			8vo	0	0.00%
			9no	1	1.85%
			10mo	3	4.84%
			11mo	1	1.79%
			12mo	0	0.00%
			<b>Total de la Escuela</b>		
	62968	VILLA CAPRI	K	0	0.00%
			1ro	0	0.00%
			2do	0	0.00%
			3ro	2	4.35%
			4to	3	6.98%
			5to	3	7.89%
			6to	0	0.00%
			7mo	6	7.89%
			8vo	7	10.61%
			<b>Total de la Escuela</b>		
	62984	ALBERT EINSTEIN	9no	3	5.26%
10mo			3	3.30%	
11mo			4	4.35%	
12mo			0	0.00%	
SGS			3	5.00%	
<b>Total de la Escuela</b>			<b>13</b>	<b>3.65%</b>	
63024	MANUEL ELZABURU Y VIZCARRONDO	Andarines	0	0.00%	
		PKM	0	0.00%	
		PK	1	100.00%	

SAN JUAN	63024	MANUEL ELZABURU Y VIZCARRONDO	K	0	0.00%
			1ro	0	0.00%
			2do	0	0.00%
			3ro	0	0.00%
			4to	0	0.00%
			5to	0	0.00%
			6to	0	0.00%
			7mo	0	0.00%
			<b>Total de la Escuela</b>		
	63032	FEDERICO ASENJO (PRE-TECNICA)	7mo	2	1.94%
			8vo	2	2.78%
			9no	0	0.00%
			10mo	0	0.00%
			11mo	0	0.00%
			<b>Total de la Escuela</b>		
	63073	DR JULIO J HENNA	K	1	3.57%
			1ro	0	0.00%
			2do	1	2.13%
			3ro	1	1.89%
			4to	0	0.00%
			5to	3	6.67%
			SGE	1	33.33%
			<b>Total de la Escuela</b>		
	63081	LUIS LLORENS TORRES	Andarines	2	16.67%
			PKM	0	0.00%
			K	0	0.00%
			1ro	1	2.50%
			2do	0	0.00%
3ro			0	0.00%	
4to			0	0.00%	
5to			0	0.00%	
6to			1	2.27%	
SGE			0	0.00%	
<b>Total de la Escuela</b>			<b>4</b>	<b>1.13%</b>	
63099	LUIS RODRIGUEZ CABRERO	K	3	13.04%	
		1ro	0	0.00%	

SAN JUAN	63099	LUIS RODRIGUEZ CABRERO	2do	1	2.94%
			3ro	0	0.00%
			4to	0	0.00%
			5to	2	11.11%
			SGE	0	0.00%
			<b>Total de la Escuela</b>		
	63107	MANUEL BOADA	K	1	2.08%
			1ro	3	6.52%
			2do	1	2.63%
			3ro	0	0.00%
			4to	1	1.72%
			5to	3	5.66%
			SGE	0	0.00%
			<b>Total de la Escuela</b>		
	63123	RAMON POWER Y GIRALT	9no	1	5.56%
			10mo	3	5.88%
			11mo	3	5.45%
			12mo	0	0.00%
			SGS	9	16.98%
			<b>Total de la Escuela</b>		
	63131	ERNESTO RAMOS ANTONINI	6to	0	0.00%
			7mo	0	0.00%
			8vo	9	10.34%
			SGL	0	0.00%
			<b>Total de la Escuela</b>		
	63149	REPUBLICA DEL PERU	6to	0	0.00%
7mo			3	4.11%	
8vo			3	4.00%	
9no			2	4.88%	
10mo			2	11.76%	
SGE			0	0.00%	
<b>Total de la Escuela</b>			<b>10</b>	<b>3.77%</b>	
63172	ALEJANDRO TAPIA Y RIVERA	K	3	7.69%	
		1ro	1	1.82%	
		2do	2	3.77%	
		3ro	2	4.55%	
		4to	1	2.94%	
		<b>Total de la Escuela</b>			<b>9</b>



SAN JUAN	63172	ALEJANDRO TAPIA Y RIVERA	5to	1	2.33%
			SGE	1	9.09%
		<b>Total de la Escuela</b>			<b>11</b>
	64279	INSTITUTO LOAIZA CORDERO	PKE	0	0.00%
			K	0	0.00%
			1ro	0	0.00%
			2do	1	6.25%
			3ro	0	0.00%
			4to	0	0.00%
			5to	0	0.00%
			6to	3	9.68%
			7mo	1	2.56%
			8vo	0	0.00%
			SGE	0	0.00%
			SGL	2	20.00%
			<b>Total de la Escuela</b>		
	64402	ERNESTO RAMOS ANTONINI (MUSICA)	6to	2	3.23%
			7mo	0	0.00%
			8vo	0	0.00%
			9no	0	0.00%
			10mo	0	0.00%
			11mo	1	1.69%
			12mo	0	0.00%
			<b>Total de la Escuela</b>		
	64410	SAN MARTIN (ANGELES PASTOR)	K	1	2.56%
			1ro	0	0.00%
			2do	0	0.00%
3ro			2	5.00%	
4to			1	3.33%	
5to			1	2.44%	
SGE			0	0.00%	
<b>Total de la Escuela</b>			<b>5</b>	<b>2.01%</b>	
64527	GUSTAVO A BECQUER	K	2	11.11%	
		1ro	1	6.25%	
		2do	1	3.45%	
		3ro	0	0.00%	
		4to	2	8.70%	

SAN JUAN	64527	GUSTAVO A BECQUER	5to	1	4.17%
			SGE	0	0.00%
		<b>Total de la Escuela</b>			<b>7</b>
	64949	ROBERTO CLEMENTE	K	1	3.33%
			1ro	0	0.00%
			2do	1	2.44%
			3ro	0	0.00%
			4to	0	0.00%
			5to	3	7.89%
			SGE	1	20.00%
			<b>Total de la Escuela</b>		
	64956	MARIA TERESA SERRANO	K	3	5.17%
			1ro	1	1.82%
			2do	1	1.59%
			3ro	4	5.33%
			4to	4	5.13%
			5to	3	4.92%
			<b>Total de la Escuela</b>		
	64998	LCDO GUILLERMO ATILES MOREAU	PKM	0	0.00%
			K	0	0.00%
			1ro	0	0.00%
			2do	0	0.00%
			3ro	0	0.00%
			4to	0	0.00%
			5to	0	0.00%
			6to	0	0.00%
			7mo	0	0.00%
8vo			0	0.00%	
9no			0	0.00%	
10mo			2	25.00%	
11mo			0	0.00%	
12mo			0	0.00%	
SGE			0	0.00%	
SGS	0	0.00%			
<b>Total de la Escuela</b>			<b>2</b>	<b>1.54%</b>	
65003	DR JOSE M LAZARO	9no	3	2.46%	
		10mo	2	1.65%	

SAN JUAN	65003	DR JOSE M LAZARO	11mo	3	3.41%
			12mo	1	0.69%
			SGS	0	0.00%
			<b>Total de la Escuela</b>		
	65078	JESUS MARIA SANROMA	K	1	1.79%
			1ro	1	1.92%
			2do	0	0.00%
			3ro	0	0.00%
			4to	0	0.00%
			5to	4	6.78%
			SGE	0	0.00%
			<b>Total de la Escuela</b>		
	65557	VILLA GRANADA	K	0	0.00%
			1ro	0	0.00%
			2do	0	0.00%
			3ro	0	0.00%
			4to	0	0.00%
			5to	0	0.00%
			6to	0	0.00%
			7mo	0	0.00%
			8vo	10	10.00%
			<b>Total de la Escuela</b>		
	65946	NEMESIO R CANALES I	K	0	0.00%
			1ro	0	0.00%
			2do	0	0.00%
			3ro	0	0.00%
			4to	0	0.00%
5to			2	10.53%	
SGE			0	0.00%	
<b>Total de la Escuela</b>			<b>2</b>	<b>1.63%</b>	
65953	VICTOR PARES COLLAZO	PKM	0	0.00%	
		PK	2	20.00%	
		K	2	25.00%	
		SGE	2	5.41%	
		SGL	2	8.00%	
		SGS	5	14.29%	
		<b>Total de la Escuela</b>			<b>13</b>

SAN JUAN	65987	FRANCISCO MATIAS LUGO	PKE	0	0.00%
			PKM	2	50.00%
			PK	0	0.00%
			K	1	1.05%
			1ro	0	0.00%
			2do	0	0.00%
			3ro	1	1.09%
			4to	0	0.00%
			5to	5	4.81%
			6to	3	17.65%
			SGE	1	10.00%
	<b>Total de la Escuela</b>			<b>13</b>	<b>2.22%</b>
	65995	RENE MARQUES	6to	1	1.11%
			7mo	0	0.00%
			8vo	9	8.04%
			<b>Total de la Escuela</b>		
	66001	DR MODESTO RIVERA RIVERA	K	2	4.44%
			1ro	2	4.17%
			2do	2	3.92%
			3ro	1	1.82%
			4to	0	0.00%
			5to	2	2.86%
			SGE	1	12.50%
	<b>Total de la Escuela</b>			<b>10</b>	<b>2.99%</b>
	66019	AGUSTIN CABRERA	6to	4	4.00%
			7mo	2	2.27%
			8vo	11	8.80%
SGI			3	4.84%	
<b>Total de la Escuela</b>			<b>20</b>	<b>5.33%</b>	
66076	EL SEÑORIAL	K	4	8.16%	
		1ro	1	1.47%	
		2do	1	2.38%	
		3ro	3	5.17%	
		4to	0	0.00%	
		5to	3	7.14%	
		SGE	0	0.00%	
<b>Total de la Escuela</b>			<b>12</b>	<b>3.82%</b>	

SAN JUAN	66167	FRAY BARTOLOME DE LAS CASAS	K	0	0.00%
			1ro	0	0.00%
			2do	0	0.00%
			3ro	1	2.00%
			4to	0	0.00%
			5to	5	11.63%
			<b>Total de la Escuela</b>		
	66209	LUZ AMERICA CALDERON	9no	3	3.41%
			10mo	7	5.30%
			11mo	8	7.84%
			12mo	3	2.54%
			SGS	0	0.00%
			<b>Total de la Escuela</b>		
	66225	CARMEN GOMEZ TEJERA	K	2	8.00%
			1ro	0	0.00%
			2do	1	3.23%
			3ro	2	7.69%
			4to	0	0.00%
			5to	2	9.52%
			SGE	0	0.00%
	<b>Total de la Escuela</b>			<b>7</b>	<b>3.95%</b>
	66233	LUZ ENEIDA COLON	K	2	3.13%
			1ro	1	1.59%
			2do	2	3.03%
			3ro	0	0.00%
			4to	2	4.00%
			5to	4	7.84%
SGE			0	0.00%	
<b>Total de la Escuela</b>			<b>11</b>	<b>3.04%</b>	
66316	SOTERO FIGUEROA	6to	1	0.95%	
		7mo	0	0.00%	
		8vo	5	3.91%	
		<b>Total de la Escuela</b>			<b>6</b>
66357	PEDRO C TIMOTHEE ANEXO	SGI	0	0.00%	
		SGS	5	5.62%	
		<b>Total de la Escuela</b>			<b>5</b>
66480	PETRA ROMAN VIGO	6to	1	2.50%	

SAN JUAN	66480	PETRA ROMAN VIGO	7mo	12	15.38%
			8vo	24	24.74%
			SGI	8	6.20%
		<b>Total de la Escuela</b>			<b>45</b>
	66498	MANUEL FEBRES GONZALEZ	6to	0	0.00%
			7mo	1	1.00%
			8vo	4	3.51%
		<b>Total de la Escuela</b>			<b>5</b>
	66506	CARLOS F DANIELS (VOC. DE AREA)	10mo	2	2.50%
			11mo	5	3.85%
			12mo	3	8.57%
			SGS	19	11.73%
		<b>Total de la Escuela</b>			<b>29</b>
	67785	BERWIND ELEMENTAL	K	1	3.33%
			1ro	2	6.90%
			2do	5	10.42%
			3ro	0	0.00%
			4to	0	0.00%
			5to	4	7.02%
			SGE	0	0.00%
		<b>Total de la Escuela</b>			<b>12</b>
	67934	BERWIND INTERMEDIA	6to	2	2.30%
			7mo	2	2.00%
			8vo	12	11.76%
			SGI	0	0.00%
		<b>Total de la Escuela</b>			<b>16</b>
	67942	BERWIND SUPERIOR	9no	4	6.15%
			10mo	5	5.68%
11mo			1	1.92%	
12mo			2	3.03%	
<b>Total de la Escuela</b>			<b>12</b>	<b>4.43%</b>	
68510	JUANA A MENDEZ	PKE	1	10.00%	
		K	0	0.00%	
		1ro	0	0.00%	
		2do	0	0.00%	
		3ro	1	1.64%	
		4to	0	0.00%	

SAN JUAN	68510	JUANA A MENDEZ	5to	3	4.48%
			SGE	0	0.00%
		<b>Total de la Escuela</b>			<b>5</b>
	69013	TULIO LARRINAGA	K	1	3.70%
			1ro	0	0.00%
			2do	1	2.86%
			3ro	2	4.35%
			4to	1	3.03%
			5to	1	2.22%
			SGE	0	0.00%
			<b>Total de la Escuela</b>		
	69021	FAIR VIEW	PKM	1	100.00%
			PK	1	4.76%
			K	1	2.33%
			1ro	1	2.22%
			2do	0	0.00%
			3ro	0	0.00%
			4to	0	0.00%
			5to	0	0.00%
			6to	3	5.77%
			SGE	0	0.00%
	<b>Total de la Escuela</b>			<b>7</b>	<b>2.21%</b>
	69039	ANDRES VALCARCEL	6to	2	3.45%
			7mo	2	1.83%
			8vo	7	6.93%
			SGI	0	0.00%
<b>Total de la Escuela</b>			<b>11</b>	<b>3.97%</b>	
69047	MEDARDO CARAZO	9no	2	1.63%	
		10mo	7	5.22%	
		11mo	3	2.86%	
		12mo	6	4.76%	
		SGS	0	0.00%	
		<b>Total de la Escuela</b>			<b>18</b>
69054	JOSE F DIAZ	K	0	0.00%	
		1ro	0	0.00%	
		2do	0	0.00%	
		3ro	0	0.00%	
		<b>Total de la Escuela</b>			<b>0</b>

SAN JUAN	69054	JOSE F DIAZ	4to	0	0.00%
			5to	0	0.00%
			6to	0	0.00%
			7mo	1	1.35%
			8vo	4	4.55%
			SGE	0	0.00%
			SGI	0	0.00%
			<b>Total de la Escuela</b>		
	69112	JESUS SILVA	K	2	3.28%
			1ro	2	3.70%
			2do	0	0.00%
			3ro	0	0.00%
			4to	1	2.04%
			5to	0	0.00%
			6to	1	1.61%
			7mo	1	0.93%
			SGE	3	11.11%
	<b>Total de la Escuela</b>			<b>10</b>	<b>1.87%</b>
	69138	HERMINIA DIAZ APONTE	PKM	1	8.33%
			K	0	0.00%
			1ro	1	3.23%
			2do	0	0.00%
			3ro	1	3.57%
			4to	3	8.82%
			5to	0	0.00%
			6to	2	5.26%
	<b>Total de la Escuela</b>			<b>8</b>	<b>3.40%</b>
	69930	GILBERTO CONCEPCION DE GRACIA	9no	8	3.57%
10mo			9	3.86%	
11mo			2	1.06%	
12mo			2	1.22%	
SGS			0	0.00%	
<b>Total de la Escuela</b>			<b>21</b>	<b>2.57%</b>	
75630	BETTY ROSADO DE VEGA	K	1	5.56%	
		1ro	1	4.00%	
		2do	0	0.00%	
		3ro	0	0.00%	



SAN JUAN	75630	BETTY ROSADO DE VEGA	4to	0	0.00%
			5to	2	7.41%
			SGE	0	0.00%
		<b>Total de la Escuela</b>			<b>4</b>
	75705	RAFAEL MARTINEZ NADAL	6to	1	1.39%
			7mo	0	0.00%
			8vo	19	20.00%
			SGI	2	7.41%
		<b>Total de la Escuela</b>			<b>22</b>
	75713	RAMON MARIN SOLA	K	6	7.23%
			1ro	1	1.56%
			2do	1	1.33%
			3ro	1	1.89%
			4to	0	0.00%
			5to	0	0.00%
			SGE	0	0.00%
		<b>Total de la Escuela</b>			<b>9</b>
	75739	ROSALINA C MARTINEZ	6to	0	0.00%
			7mo	1	2.44%
			8vo	0	0.00%
			9no	1	2.04%
			10mo	1	2.50%
			11mo	0	0.00%
			12mo	1	3.23%
		SGI	0	0.00%	
	<b>Total de la Escuela</b>			<b>4</b>	<b>1.33%</b>
	75747	MARIANO ABRIL ELEMENTAL	K	0	0.00%
			1ro	0	0.00%
2do			0	0.00%	
3ro			0	0.00%	
4to			0	0.00%	
5to			2	4.88%	
SGE			0	0.00%	
<b>Total de la Escuela</b>			<b>2</b>	<b>1.08%</b>	
75770	SANTA ROSA III	PKM	0	0.00%	
		K	4	8.51%	
		1ro	5	10.87%	

SAN JUAN	75770	SANTA ROSA III	2do	4	6.78%
			3ro	2	4.76%
			4to	4	8.51%
			5to	2	6.45%
			6to	3	12.00%
			<b>Total de la Escuela</b>		
	75788	SANTIAGO IGLESIAS PANTIN	PKM	3	5.26%
			K	2	3.64%
			1ro	1	1.59%
			2do	0	0.00%
			3ro	0	0.00%
			4to	1	1.75%
			5to	4	7.41%
			6to	2	7.14%
			SGE	0	0.00%
			<b>Total de la Escuela</b>		
	75804	JUAN E MIRANDA	6to	0	0.00%
			7mo	1	0.99%
			8vo	3	2.14%
			SGI	1	3.03%
	<b>Total de la Escuela</b>			<b>5</b>	<b>1.27%</b>
	75812	JOSEFINA BARCELO	9no	1	0.79%
			10mo	9	8.91%
			11mo	10	10.87%
			12mo	0	0.00%
	<b>Total de la Escuela</b>			<b>20</b>	<b>4.93%</b>
	75820	LUIS MUÑOZ RIVERA II	PKM	1	7.14%
K			5	11.63%	
1ro			1	1.82%	
2do			3	6.67%	
3ro			0	0.00%	
4to			0	0.00%	
5to			3	7.89%	
SGE			0	0.00%	
<b>Total de la Escuela</b>			<b>13</b>	<b>4.68%</b>	
75838	MARGARITA JANER PALACIOS	9no	8	5.03%	
		10mo	9	5.42%	

SAN JUAN	75838	MARGARITA JANER PALACIOS	11mo	11	7.53%
			12mo	0	0.00%
			SGS	0	0.00%
		<b>Total de la Escuela</b>			<b>28</b>
	75879	JUAN PONCE DE LEON	Andarines	0	0.00%
			Infantes	2	22.22%
			PKM	1	2.70%
			K	0	0.00%
			1ro	0	0.00%
			2do	2	6.90%
			3ro	0	0.00%
			4to	0	0.00%
			5to	1	4.55%
			6to	0	0.00%
			7mo	0	0.00%
			8vo	0	0.00%
			9no	2	7.41%
			10mo	1	5.00%
			11mo	0	0.00%
			12mo	0	0.00%
	<b>Total de la Escuela</b>			<b>9</b>	<b>2.27%</b>
	77289	ELEMENTAL NUEVA	K	1	4.35%
			1ro	1	4.35%
			2do	0	0.00%
			3ro	0	0.00%
			4to	2	7.14%
			5to	1	3.57%
6to			0	0.00%	
7mo			0	0.00%	
8vo			4	25.00%	
SGE			0	0.00%	
<b>Total de la Escuela</b>			<b>9</b>	<b>3.83%</b>	
78253	NUEVA ELEMENTAL URBANA DE GUAYNABO	PKE	0	0.00%	
		PKM	0	0.00%	
		K	1	2.38%	
		1ro	0	0.00%	

SAN JUAN	78253	NUEVA ELEMENTAL URBANA DE GUAYNABO	2do	0	0.00%
			3ro	1	1.92%
			4to	0	0.00%
			5to	3	5.56%
			SGE	0	0.00%
			<b>Total de la Escuela</b>	<b>5</b>	<b>1.27%</b>
	79087	NUEVA ELEM BO QUEBRADA NEGRITO	K	0	0.00%
			1ro	1	2.00%
			2do	0	0.00%
			3ro	0	0.00%
			4to	1	1.56%
			5to	3	6.00%
			SGE	0	0.00%
<b>Total de la Escuela</b>	<b>5</b>	<b>1.48%</b>			
<b>Total de la Región de SAN JUAN</b>			<b>1,488</b>	<b>3.41%</b>	
<b>Total Puerto Rico</b>			<b>8,476</b>	<b>2.94%</b>	