

## Introducción

El Departamento de Educación Puerto Rico (DEPR) define desertor escolar como aquel estudiante que se retiró de la escuela por diferentes razones sin transferirse a otra escuela, educación en el hogar o programa educativo aprobado por el DEPR. Para determinar operacionalmente la deserción se utilizan las transacciones de movimiento de matrícula recopiladas en el Sistema de Información Estudiantil (SIE) y aquellos estudiantes que se esperaban el siguiente año escolar y no llegaron. Este cálculo considera únicamente las escuelas del programa regular diurno del sistema público.

Este informe denominado "Reporte de Deserción Escolar en PR" responde a la Ley #165 de 29 de julio de 2011, el mismo incluye: la tasa de deserción de la cohorte (9no-12mo), la tasa de deserción anual por grado a nivel isla y de distrito, información de códigos de salida, bajas disciplinarias, tasa de ausentismo y tasa de promovidos a nivel isla y distrito, entre otros datos. La tasa de deserción por cohorte permite al DEPR establecer un indicador en el cual se realice un monitoreo del estudiante por cuatro (4) años consecutivos, es decir, de noveno (9no) a duodécimo (12mo). Además, permite al DEPR tener una métrica que le permita compararse con otras jurisdicciones de los EU y otros países. Por otro lado, la tasa de deserción anual por grado permite identificar los grados en los cuales ocurre mayor deserción. Estas estadísticas son la base para poder formular estrategias y una política pública para atender la deserción escolar con el objetivo de apoyar al estudiante a que permanezca en la escuela y logre obtener su diploma de escuela superior. Se consideraron los siguientes códigos de salida al calcular la deserción por cohorte y por grado:

- B1 – Dejó la escuela para irse a trabajar
- B2 – Enfermedad o físicamente incapacitado
- B3 – Mentalmente incapacitado
- B4 – Ausencias Excesivas
- B5 – Evitar fracaso académico
- B6 – Faltas disciplinarias
- B7 – Asumir responsabilidades en el hogar
- B8 – Matrimonio
- B9 – Embarazo
- B11– Fuerzas Armadas
- B12– Otro
- B15 – Expulsión
- B16 – Baja para estudiar en el programa acelerado
- B17 – Baja para estudiar en institución privada para adultos
- B18 – Baja por ser acosado (Bullying)
- D14 – Estudiante no se presentó a la escuela, paradero desconocido
- DNS – Se esperaban y no llegaron ("No Show").
- T8– Se transfiere a instituciones de Corrección, rehabilitación disciplinaria u otra índole
- V8– Durante el verano ingresó a institución disciplinaria de rehabilitación u otra índole
- T15 – Se transfiere a escuela privada sin licencia o con licencia vencida
- V15 – Durante el verano se movió a escuela privada sin licencia o con licencia vencida
- V16 – Durante el verano se movió a programa acelerado
- V17 – Durante el verano se movió a institución privada para adultos
- EE2 - EE: Egresado por mayoría de edad

TASA DE DESERCIÓN DEL COHORTE  
PUERTO RICO

14.51%



Desertores del Cohorte (4,114) - Distribución por Grado

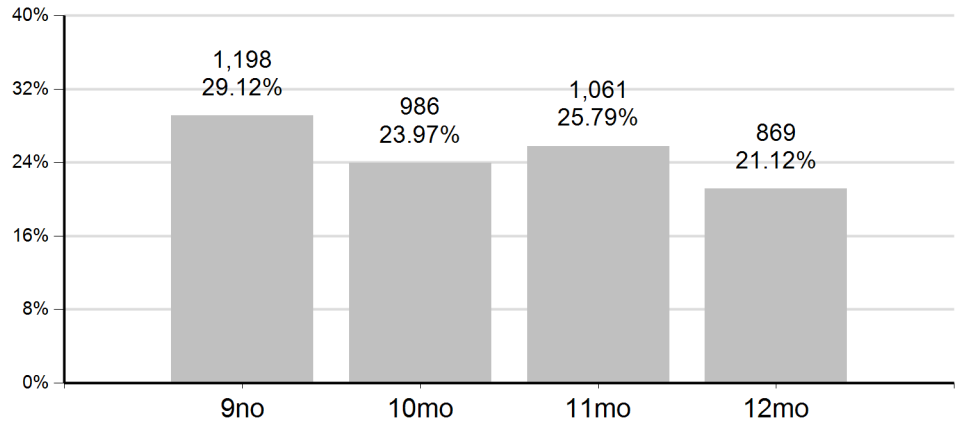

TASA DE DESERCIÓN ANUAL  
PUERTO RICO

4.08%

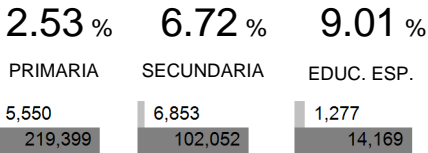

Tasa de Deserción Anual por Grado

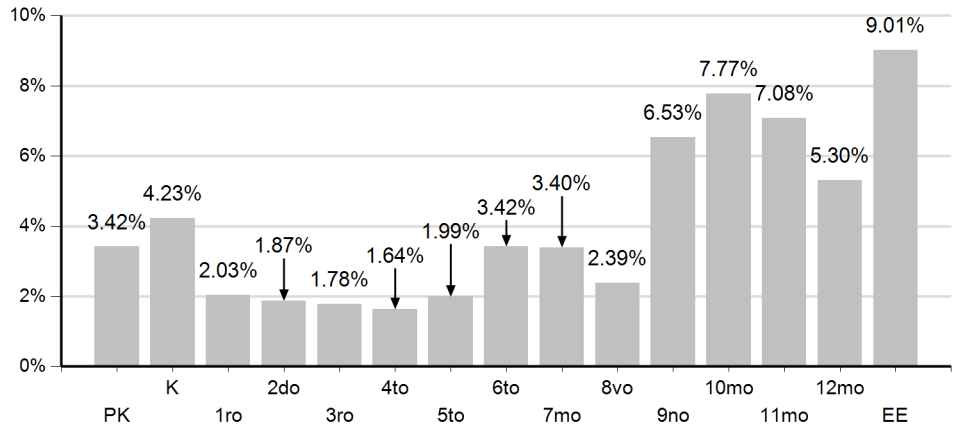

RESUMEN CÓDIGOS DE SALIDA  
PUERTO RICO

13,680

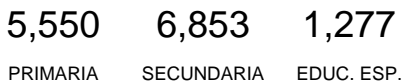

BAJAS DISCIPLINARIAS  
PUERTO RICO

2

TASA DE AUSENTISMO  
PUERTO RICO

9.69%



Distribución de Códigos de Salida

Nota: Cuando uno de los niveles no aparece en el desglose implica que el conteo fue 0.

Códigos de Salida	Nivel	Conteo
B1 - Dejó escuela para irse a trabajar	EDUC. ESP.	31
	PRIMARIA	1
	SECUNDARIA	4
	<b>Total</b>	<b>36</b>
B2 - Enfermedad o físicamente incapacitado	EDUC. ESP.	6
	PRIMARIA	2
	SECUNDARIA	6
	<b>Total</b>	<b>14</b>
B3 - Mentalmente incapacitado	EDUC. ESP.	2
	SECUNDARIA	1
	<b>Total</b>	<b>3</b>
B4 - Ausencias Excesivas	EDUC. ESP.	13
	PRIMARIA	23
	SECUNDARIA	30
	<b>Total</b>	<b>66</b>
B5 - Evitar fracaso académico	PRIMARIA	5
	SECUNDARIA	25
	<b>Total</b>	<b>30</b>
B6 - Faltas disciplinarias según el "Reglamento Escolar"	SECUNDARIA	2
	<b>Total</b>	<b>2</b>
B7 - Asumir responsabilidades en el hogar	EDUC. ESP.	11
	PRIMARIA	1
	SECUNDARIA	7
	<b>Total</b>	<b>19</b>
B8 - Matrimonio	EDUC. ESP.	1
	SECUNDARIA	2
	<b>Total</b>	<b>3</b>
B9 - Embarazo	PRIMARIA	1
	SECUNDARIA	10
	<b>Total</b>	<b>11</b>
B11 - Fuerzas Armadas	SECUNDARIA	1
	<b>Total</b>	<b>1</b>
B12 - Otro, explique	EDUC. ESP.	83
	PRIMARIA	63
	SECUNDARIA	77
	<b>Total</b>	<b>223</b>
B16: Baja para estudiar en programa acelerado o alternativo	EDUC. ESP.	64
	PRIMARIA	39
	SECUNDARIA	1,269
	<b>Total</b>	<b>1,372</b>
B17 - Baja para estudiar en institución privada para adultos	EDUC. ESP.	18
	PRIMARIA	3

B17 - Baja para estudiar en institución privada para adultos	SECUNDARIA	23
	<b>Total</b>	<b>44</b>
D14 - Estudiante no se presentó a la escuela, paradero desconocido	EDUC. ESP.	66
	PRIMARIA	404
	SECUNDARIA	236
	<b>Total</b>	<b>706</b>
DNS - Se esperaban y no llegaron	EDUC. ESP.	644
	PRIMARIA	4,951
	SECUNDARIA	4,638
	<b>Total</b>	<b>10,233</b>
EE: Egresado por mayoría de edad	EDUC. ESP.	294
	PRIMARIA	1
	<b>Total</b>	<b>295</b>
T8 -Se transfiere a una institución de corrección o rehabilitación disciplinaria	EDUC. ESP.	11
	PRIMARIA	22
	SECUNDARIA	68
	<b>Total</b>	<b>101</b>
T15 - Se transfiere a otra escuela pública sin licencia o vencida	PRIMARIA	5
	SECUNDARIA	7
	<b>Total</b>	<b>12</b>
V8 -Durante el verano ingresó a una instit. disciplinaria de rehab/otra índole	EDUC. ESP.	1
	PRIMARIA	5
	SECUNDARIA	21
	<b>Total</b>	<b>27</b>
V15 - Durante el verano se movió a escuela privada sin licencia o vencida	PRIMARIA	1
	<b>Total</b>	<b>1</b>
V16: Durante el verano se movió a programa acelerado o alternativo	EDUC. ESP.	25
	PRIMARIA	18
	SECUNDARIA	414
	<b>Total</b>	<b>457</b>
V17 - Durante el verano se movió a institución privada para adultos	EDUC. ESP.	7
	PRIMARIA	5
	SECUNDARIA	12
	<b>Total</b>	<b>24</b>
<b>Total Isla</b>		<b>13,680</b>

Tasa de Deserción por Región

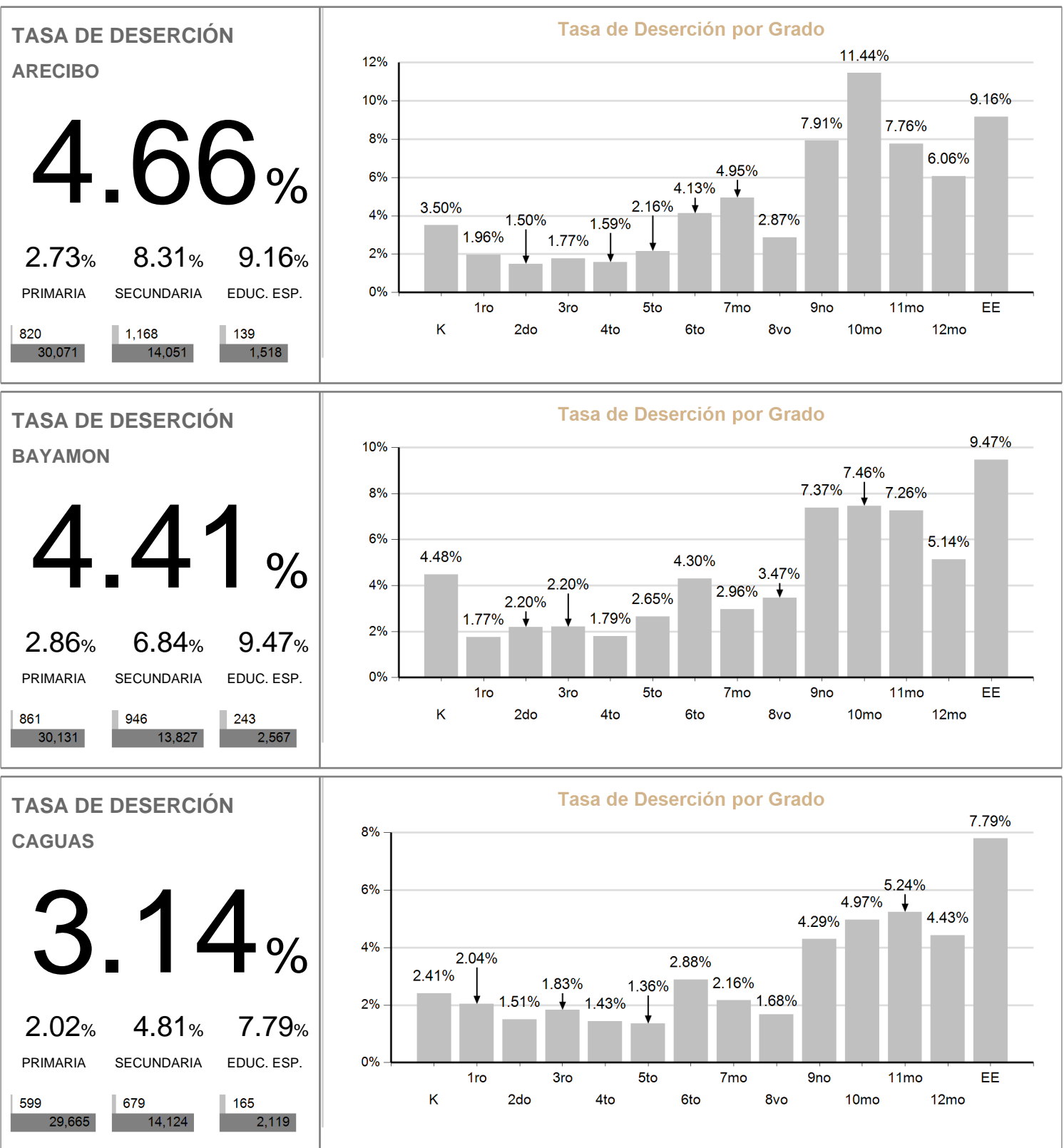

**TASA DE DESERCIÓN**

**HUMACAO**

**3.17%**

2.20% 4.83% 6.97%

PRIMARIA SECUNDARIA EDUC. ESP.

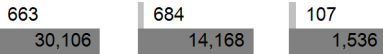

**Tasa de Deserción por Grado**

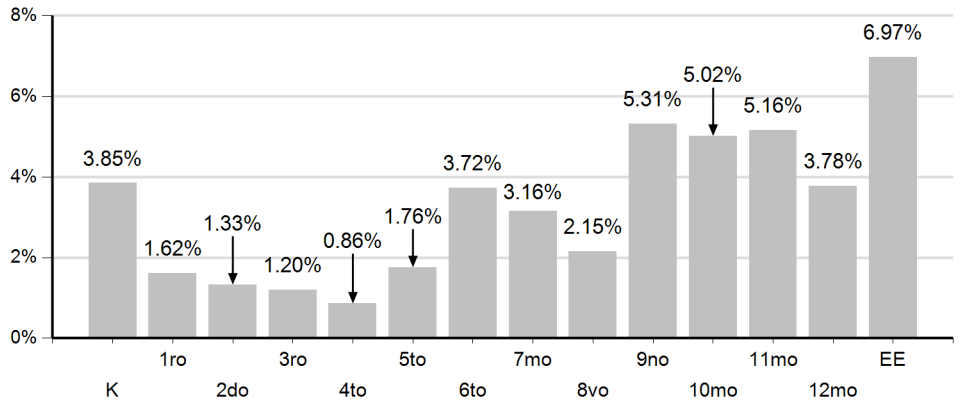

**TASA DE DESERCIÓN**

**MAYAGUEZ**

**3.61%**

1.87% 6.43% 10.50%

PRIMARIA SECUNDARIA EDUC. ESP.

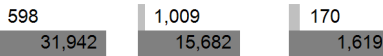

**Tasa de Deserción por Grado**

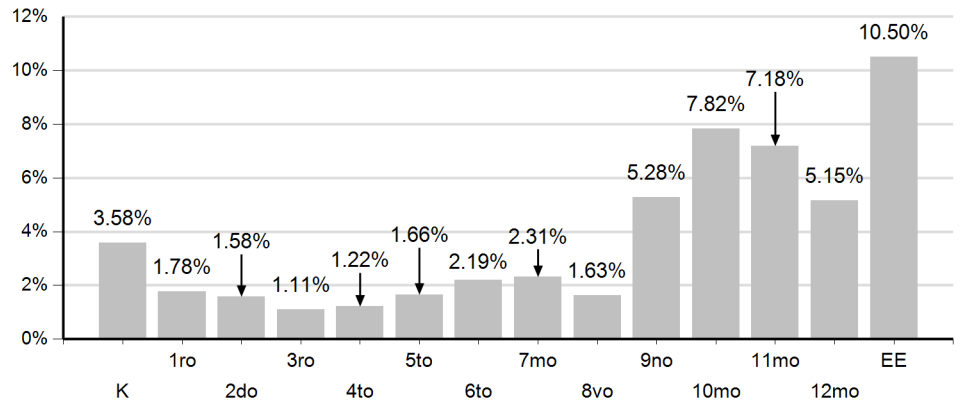

**TASA DE DESERCIÓN**

**PONCE**

**3.52%**

2.38% 5.61% 7.35%

PRIMARIA SECUNDARIA EDUC. ESP.

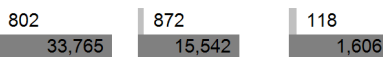

**Tasa de Deserción por Grado**

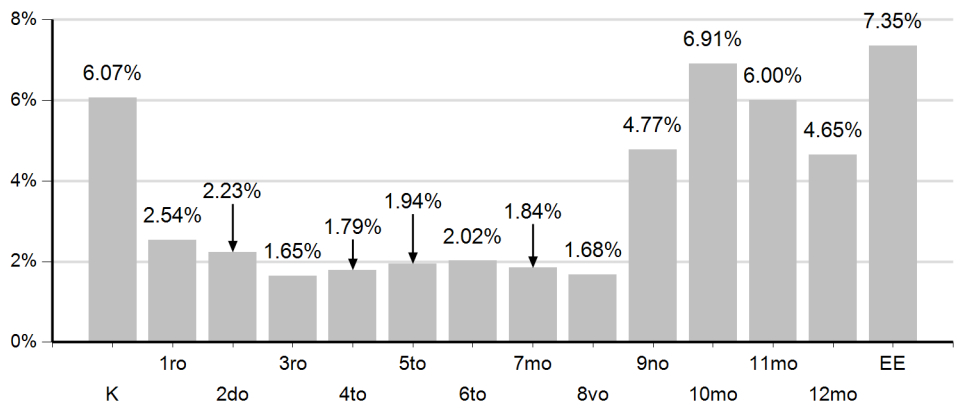

TASA DE DESERCIÓN

SAN JUAN

**5.89%**

3.58% 10.20% 10.46%

PRIMARIA SECUNDARIA EDUC. ESP.

1,207	1,495	335
33,719	14,658	3,204

Tasa de Deserción por Grado

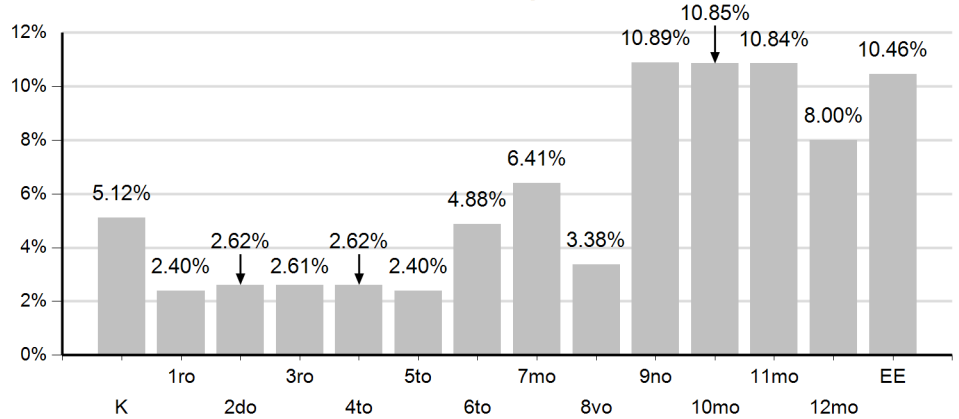

**TASA DE PROMOVIDOS**

PUERTO RICO

**92.16%**

94.30% 95.12% 97.04%

PRIMARIA SECUNDARIA EDUC. ESP.

203,048	93,105	13,144
215,310	97,879	13,545

**Tasa de Promovidos por Grado**

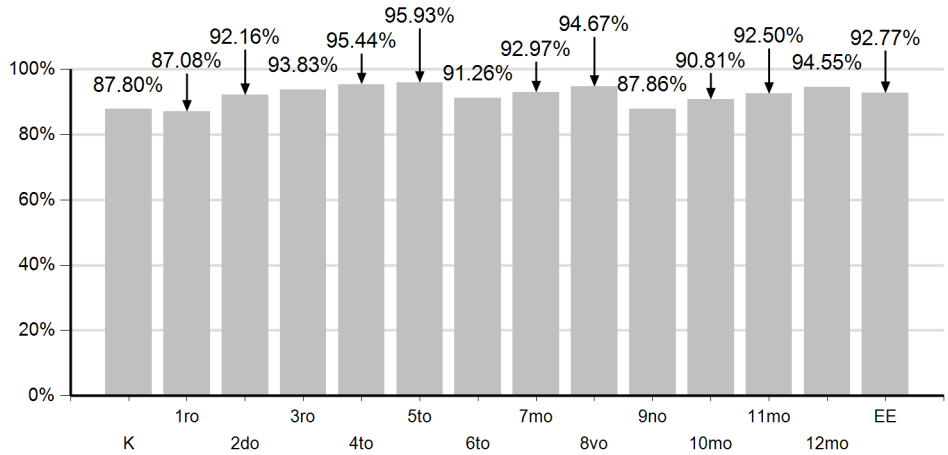

**Tasa de Promovidos por Región**

**TASA DE PROMOVIDOS**

ARECIBO

**91.30%**

94.26% 93.76% 98.31%

PRIMARIA SECUNDARIA EDUC. ESP.

27,719	12,557	1,392
29,408	13,392	1,416

**Tasa de Promovidos por Grado**

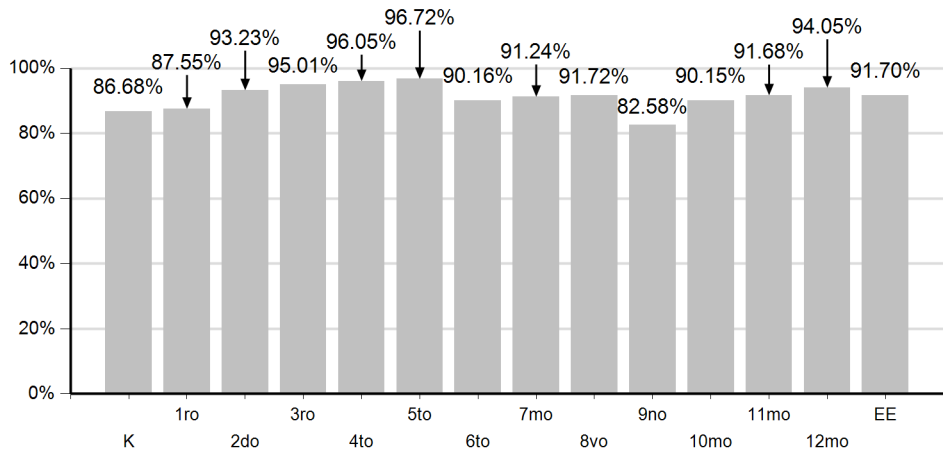

**TASA DE PROMOVIDOS**

BAYAMON

**92.26%**

95.01% 95.72% 96.56%

PRIMARIA SECUNDARIA EDUC. ESP.

27,936	12,631	2,358
29,403	13,196	2,442

**Tasa de Promovidos por Grado**

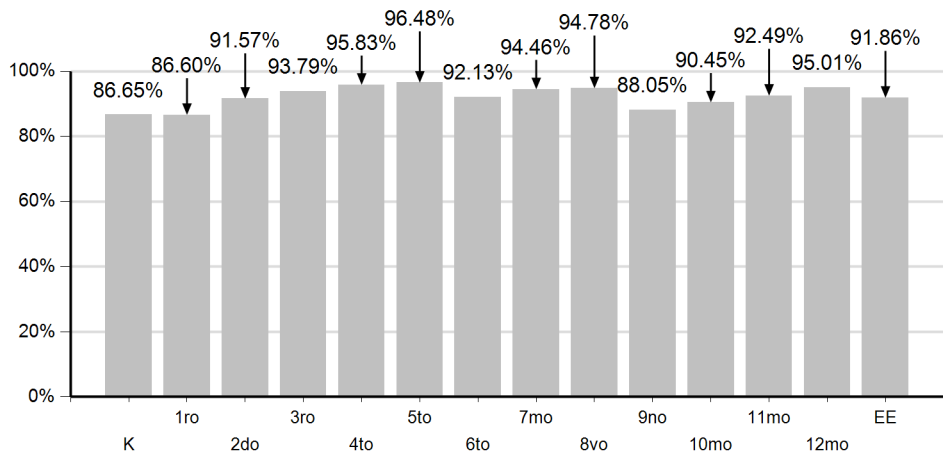



**TASA DE PROMOVIDOS**

**CAGUAS**

**93.63%**

95.31% 96.07% 96.53%

PRIMARIA SECUNDARIA EDUC. ESP.

27,823	13,156	2,003
29,193	13,694	2,075

**Tasa de Promovidos por Grado**

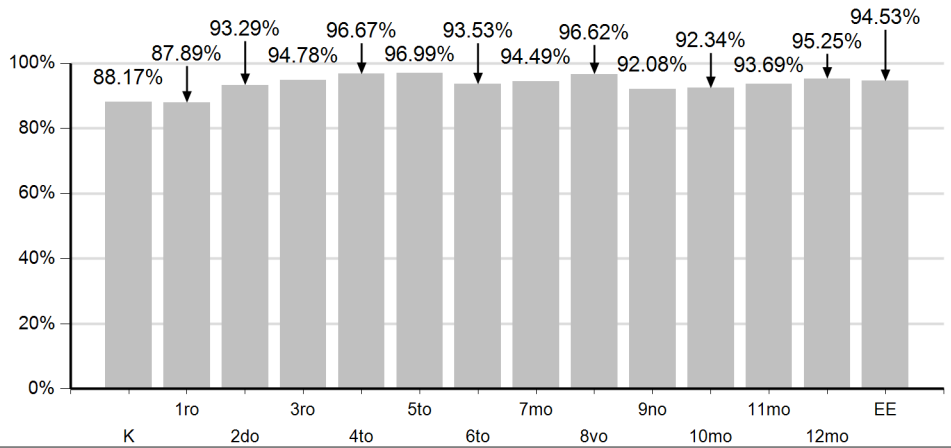

**TASA DE PROMOVIDOS**

**HUMACAO**

**93.22%**

94.44% 96.75% 98.46%

PRIMARIA SECUNDARIA EDUC. ESP.

27,971	13,262	1,469
29,619	13,708	1,492

**Tasa de Promovidos por Grado**

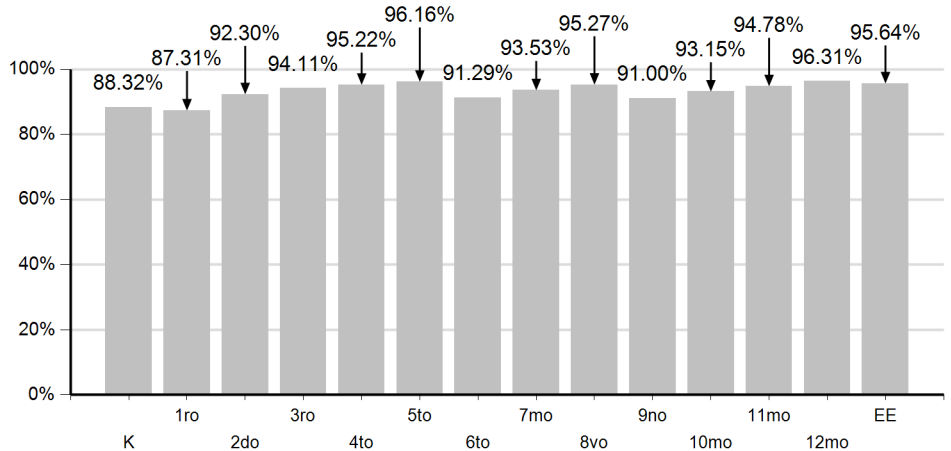

**TASA DE PROMOVIDOS**

**MAYAGUEZ**

**92.63%**

94.24% 95.00% 95.19%

PRIMARIA SECUNDARIA EDUC. ESP.

29,734	14,377	1,503
31,550	15,133	1,579

**Tasa de Promovidos por Grado**

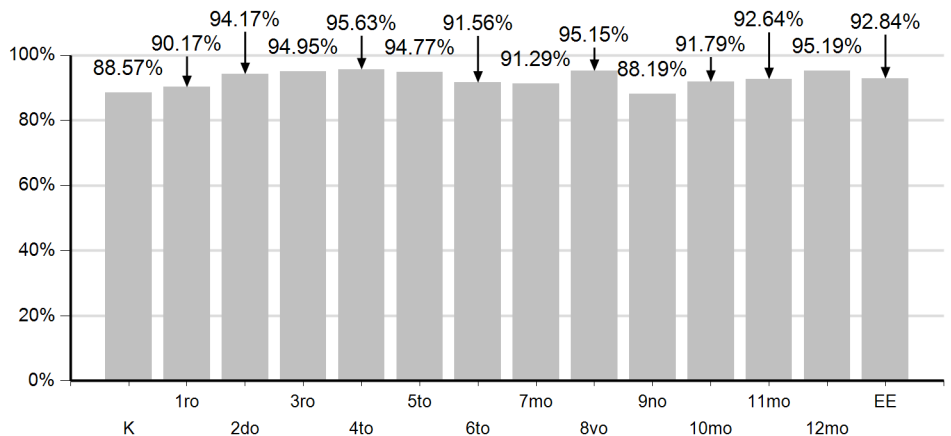

TASA DE PROMOVIDOS

PONCE

**92.93%**

94.84% 95.92% 98.63%

PRIMARIA SECUNDARIA EDUC. ESP.

31,438	14,358	1,515
33,149	14,968	1,536

Tasa de Promovidos por Grado

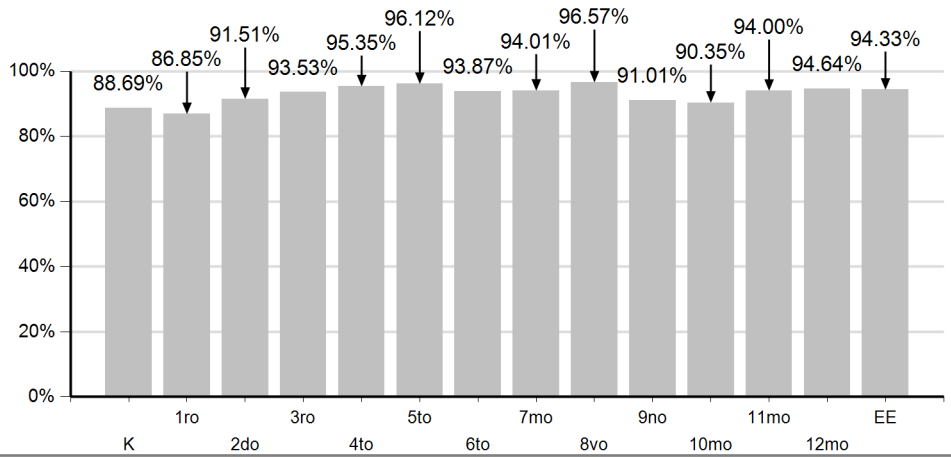

TASA DE PROMOVIDOS

SAN JUAN

**89.36%**

92.24% 92.57% 96.64%

PRIMARIA SECUNDARIA EDUC. ESP.

30,427	12,764	2,904
32,988	13,788	3,005

Tasa de Promovidos por Grado

