

### Introducción

*El Departamento de Educación Puerto Rico (DEPR) define desertor escolar como aquel estudiante que se retiró de la escuela por diferentes razones sin transferirse a otra escuela, educación en el hogar o programa educativo aprobado por el DEPR. Para determinar operacionalmente la deserción se utilizan las transacciones de movimiento de matrícula recopiladas en el Sistema de Información Estudiantil (SIE) y aquellos estudiantes que se esperaban el siguiente año escolar y no llegaron. Este cálculo considera únicamente las escuelas del programa regular diurno del sistema público.*

*Este informe denominado "Reporte de Deserción Escolar en PR" responde a la Ley #85 de 29 de marzo de 2018, el mismo incluye: la tasa de deserción por semestre y grado a nivel isla, región y escuela. Además, se presenta información de códigos de salida, bajas disciplinarias, tasa de ausentismo. La tasa de deserción por semestre y por grado permite monitorear los grados en los cuales ocurre mayor deserción. Estas estadísticas son la base para poder formular estrategias y una política pública para atender la deserción escolar con el objetivo de apoyar al estudiante a que permanezca en la escuela y logre obtener su diploma de escuela superior. Se consideraron los siguientes códigos de salida al calcular la deserción escolar:*

- B1 – Dejó la escuela para irse a trabajar
- B2 – Enfermedad o físicamente incapacitado
- B3 – Mentalmente incapacitado
- B4 – Ausencias Excesivas
- B5 – Evitar fracaso académico
- B6 – Faltas disciplinarias
- B7 – Asumir responsabilidades en el hogar
- B8 – Matrimonio
- B9 – Embarazo
- B11– Fuerzas Armadas
- B12– Otro
- B16 – Baja para estudiar en el programa acelerado
- B17 – Baja para estudiar en institución privada para adultos
- D14 – Estudiante no se presentó a la escuela, paradero desconocido
- DNS – Se esperaban y no llegaron ("No Show").
- T8– Se transfiere a instituciones de Corrección, rehabilitación disciplinaria u otra índole
- V8– Durante el verano ingresó a institución disciplinaria de rehabilitación u otra índole
- T15 – Se transfiere a escuela privada sin licencia o con licencia vencida
- V15 – Durante el verano se movió a escuela privada sin licencia o con licencia vencida
- V16 – Durante el verano se movió a programa acelerado
- V17 – Durante el verano se movió a institución privada para adultos
- EE2 - EE: Egresado por mayoría de edad

**TASA DE DESERCIÓN SEMESTRAL**

PUERTO RICO

**3.55%**

2.81%    4.67%    6.70%

PRIMARIA    SECUNDARIA    EDUC. ESP.

4,944	4,053	681
175,659	86,811	10,158

**Tasa de Deserción Semestral por Grado**

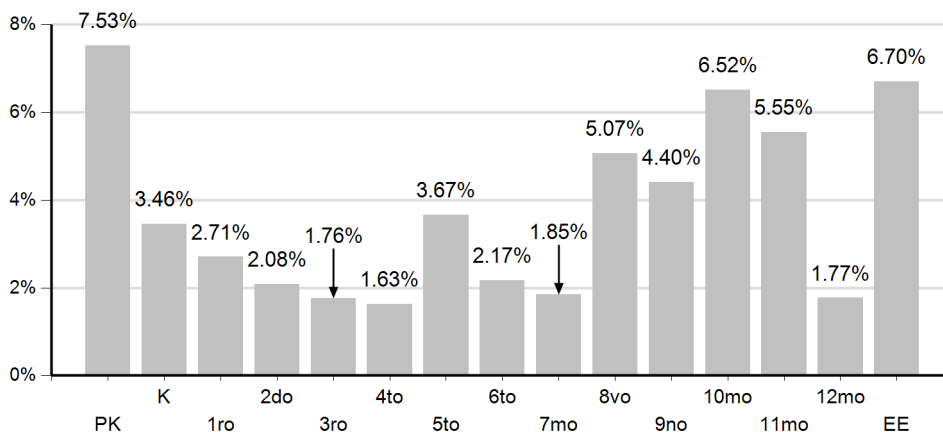

**RESUMEN CÓDIGOS DE SALIDA**

PUERTO RICO

**9,678**

4,944    4,053    681

PRIMARIA    SECUNDARIA    EDUC. ESP.

**BAJAS DISCIPLINARIAS**

PUERTO RICO

**2**

**TASA DE AUSENTISMO**

PUERTO RICO

**10.43%**

10.24%    10.76%    11.05%

PRIMARIA    SECUNDARIA    EDUC. ESP.

### Distribución de Códigos de Salida

Nota: Cuando uno de los niveles no aparece en el desglose implica que el conteo fue 0.

Códigos de Salida	Nivel	Conteo
B1 - Dejó escuela para irse a trabajar	EDUC. ESP.	4
	SECUNDARIA	16
	<b>Total</b>	<b>20</b>
B2 - Enfermedad o físicamente incapacitado	EDUC. ESP.	2
	PRIMARIA	2
	SECUNDARIA	1
<b>Total</b>	<b>5</b>	
B4 - Ausencias Excesivas	EDUC. ESP.	2
	PRIMARIA	47
	SECUNDARIA	44
<b>Total</b>	<b>93</b>	
B5 - Evitar fracaso académico	SECUNDARIA	5
	<b>Total</b>	<b>5</b>
B6 -: Faltas disciplinarias según el "Reglamento Escolar"	EDUC. ESP.	1
	<b>Total</b>	<b>1</b>
B7 - Asumir responsabilidades en el hogar	EDUC. ESP.	1
	PRIMARIA	3
	SECUNDARIA	2
<b>Total</b>	<b>6</b>	
B9 - Embarazo	SECUNDARIA	4
	<b>Total</b>	<b>4</b>
B12 -Otro, explique	EDUC. ESP.	14
	PRIMARIA	59
	SECUNDARIA	49
<b>Total</b>	<b>122</b>	
B15- Expulsión	SECUNDARIA	1
	<b>Total</b>	<b>1</b>
B16: Baja para estudiar en programa acelerado o alternativo	EDUC. ESP.	9
	PRIMARIA	14
	SECUNDARIA	555
<b>Total</b>	<b>578</b>	
B17 - Baja para estudiar en institución privada para adultos	EDUC. ESP.	1
	PRIMARIA	4
	SECUNDARIA	4
<b>Total</b>	<b>9</b>	
D14 - Estudiante no se presentó a la escuela, paradero desconocido	EDUC. ESP.	20
	PRIMARIA	245
	SECUNDARIA	120
<b>Total</b>	<b>385</b>	
DNS - Se esperaban y no llegaron	EDUC. ESP.	611
	PRIMARIA	4,524
	SECUNDARIA	3,235
<b>Total</b>	<b>8,370</b>	

EE: Egresado por mayoría de edad	EDUC. ESP.	14
	<b>Total</b>	<b>14</b>
PPU-Promovido por Prueba de Ubicación	EDUC. ESP.	1
	PRIMARIA	42
	<b>Total</b>	<b>43</b>
T8 - Se transfiere a institución de corrección o rehabilitación disciplinaria	PRIMARIA	1
	SECUNDARIA	4
	<b>Total</b>	<b>5</b>
T15 - Se transfiere a otra escuela pública sin licencia o vencida	EDUC. ESP.	1
	PRIMARIA	2
	SECUNDARIA	1
	<b>Total</b>	<b>4</b>
V16: Durante el verano se movió a programa acelerado o alternativo	PRIMARIA	1
	SECUNDARIA	12
	<b>Total</b>	<b>13</b>
<b>Total Isla</b>		<b>9,678</b>

Tasa de Deserción por Región



TASA DE DESERCIÓN

HUMACAO

**3.29%**

2.86% 3.76% 6.72%

PRIMARIA SECUNDARIA EDUC. ESP.



Tasa de Deserción por Grado

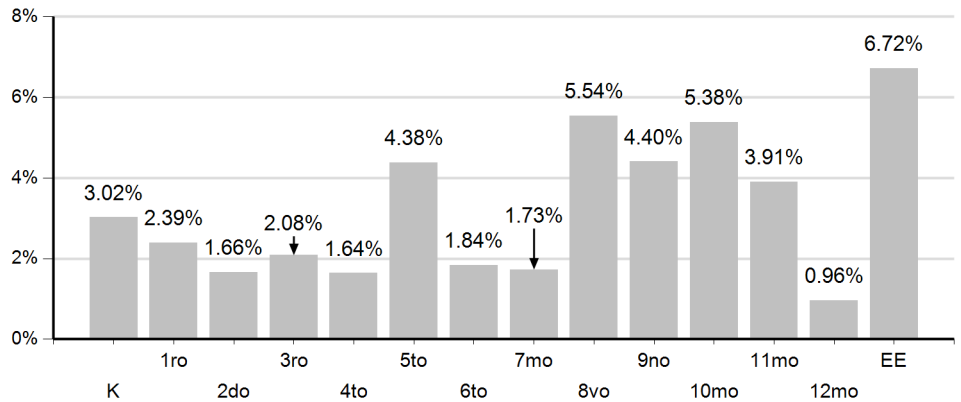

TASA DE DESERCIÓN

MAYAGUEZ

**3.04%**

2.10% 4.52% 6.51%

PRIMARIA SECUNDARIA EDUC. ESP.

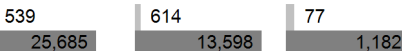

Tasa de Deserción por Grado

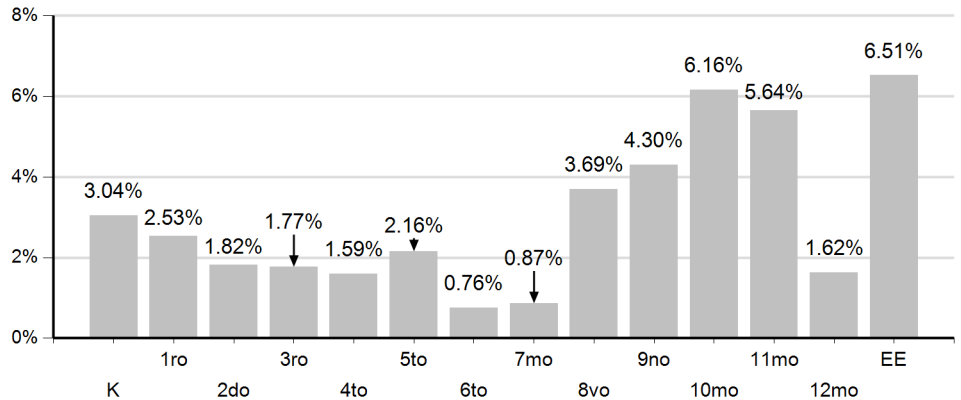

TASA DE DESERCIÓN

PONCE

**3.33%**

2.28% 5.15% 5.73%

PRIMARIA SECUNDARIA EDUC. ESP.

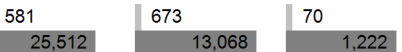

Tasa de Deserción por Grado

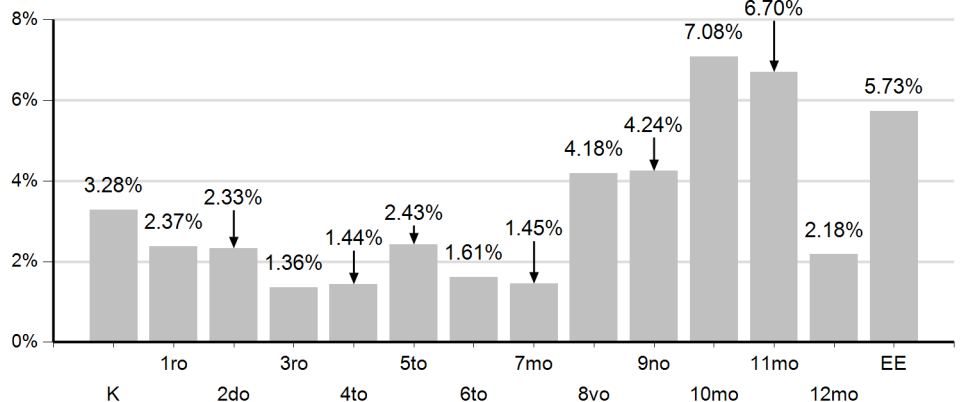

TASA DE DESERCIÓN

SAN JUAN

**4.74%**

4.20%

PRIMARIA

5.61%

SECUNDARIA

6.62%

EDUC. ESP.

1,132

26,943

676

12,049

148

2,235

Tasa de Deserción por Grado

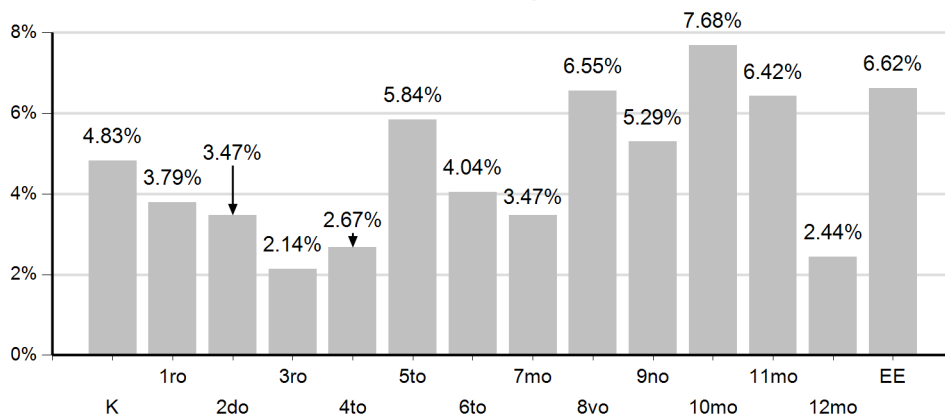

Región	Código Escuela	Nombre de Escuela	Grado	Total de Desertores	Tasa de Deserción
ARECIBO	7315	CHRISTIAN MILITARY ACADEMY ALLIANCE ALIANZA	K	5	8.93%
			1ro	2	4.55%
		<b>Total de la Escuela</b>			<b>7</b>
	10173	COTTO (ANEXO)	SGE	0	0.00%
			SGL	0	0.00%
			SGS	3	11.11%
		<b>Total de la Escuela</b>			<b>3</b>
	10272	EUGENIO MARIA DE HOSTOS	PK	0	0.00%
			K	0	0.00%
			1ro	0	0.00%
			2do	0	0.00%
			3ro	0	0.00%
			4to	0	0.00%
			5to	0	0.00%
			6to	1	3.33%
			7mo	0	0.00%
			8vo	5	13.89%
	<b>Total de la Escuela</b>			<b>6</b>	<b>2.68%</b>
	10314	JULIO SEIJO	PK	0	0.00%
			K	4	17.39%
			1ro	4	12.90%
			2do	0	0.00%
			3ro	1	4.35%
4to			0	0.00%	
5to			0	0.00%	
<b>Total de la Escuela</b>			<b>9</b>	<b>5.17%</b>	
10322	SU ENRIQUE DE JESUS BORRAS	K	0	0.00%	
		1ro	0	0.00%	
		2do	0	0.00%	
		3ro	0	0.00%	
		4to	0	0.00%	
		5to	0	0.00%	
		6to	0	0.00%	
		7mo	0	0.00%	



ARECIBO	10322	SU ENRIQUE DE JESUS BORRAS	8vo	2	5.41%		
			SGE	0	0.00%		
			SGI	1	25.00%		
			SGS	0	0.00%		
<b>Total de la Escuela</b>			<b>3</b>	<b>1.22%</b>			
ARECIBO	10355	JOHN W HARRIS	Infantes	2	40.00%		
			PK	0	0.00%		
			K	0	0.00%		
			1ro	1	3.57%		
			2do	0	0.00%		
			3ro	0	0.00%		
			4to	0	0.00%		
			5to	2	6.90%		
			SGE	0	0.00%		
			SGI	0	0.00%		
			SGS	0	0.00%		
			<b>Total de la Escuela</b>			<b>5</b>	<b>2.28%</b>
			ARECIBO	10439	DR CAYETANO COLL Y TOSTE	K	3
1ro	1	2.44%					
2do	0	0.00%					
3ro	3	4.84%					
4to	2	3.77%					
5to	3	4.35%					
6to	0	0.00%					
7mo	1	1.56%					
8vo	7	8.33%					
SGE	0	0.00%					
SGI	0	0.00%					
<b>Total de la Escuela</b>						<b>20</b>	<b>3.68%</b>
ARECIBO	10512	SU MANUEL RUIZ GANDIA	K	2	4.17%		
			1ro	0	0.00%		
			2do	0	0.00%		
			3ro	0	0.00%		
			4to	0	0.00%		
			5to	1	1.75%		
			6to	0	0.00%		
			7mo	1	1.32%		

ARECIBO	10512	SU MANUEL RUIZ GANDIA	8vo	2	2.67%
			SGE	0	0.00%
		<b>Total de la Escuela</b>			<b>6</b>
	10546	SU FEDERICO DEGETAU	PKE	0	0.00%
			K	0	0.00%
			1ro	0	0.00%
			2do	0	0.00%
			3ro	0	0.00%
			4to	0	0.00%
			5to	0	0.00%
			6to	0	0.00%
			7mo	0	0.00%
			8vo	11	9.73%
			<b>Total de la Escuela</b>		
	10611	VICTOR ROJAS I	SGL	10	66.67%
			SGS	9	15.79%
			<b>Total de la Escuela</b>		
	10637	ANGELICA GOMEZ DE BETANCOURT	PKE	1	16.67%
			K	0	0.00%
			1ro	1	6.25%
			2do	0	0.00%
			3ro	0	0.00%
			4to	0	0.00%
			5to	0	0.00%
			6to	0	0.00%
			7mo	0	0.00%
			8vo	0	0.00%
SGE			0	0.00%	
SGL			0	0.00%	
<b>Total de la Escuela</b>			<b>2</b>	<b>1.08%</b>	
10702	FERNANDO SURIA CHAVEZ	9no	9	5.36%	
		10mo	16	10.32%	
		11mo	10	7.19%	
		12mo	4	2.96%	
		SGS	3	23.08%	
		<b>Total de la Escuela</b>			<b>42</b>
10710	JUANITA RAMIREZ GONZALEZ	PKE	0	0.00%	

ARECIBO	10710	JUANITA RAMIREZ GONZALEZ	K	0	0.00%
			1ro	0	0.00%
			2do	0	0.00%
			3ro	0	0.00%
			4to	1	2.33%
			5to	2	4.17%
			SGE	0	0.00%
			<b>Total de la Escuela</b>		
	10744	IMBERY	K	1	1.96%
			1ro	0	0.00%
			2do	0	0.00%
			3ro	0	0.00%
			4to	0	0.00%
			5to	0	0.00%
			SGE	0	0.00%
			<b>Total de la Escuela</b>		
	10827	JUAN PONCE DE LEON II	9no	15	9.15%
			10mo	7	4.93%
			11mo	7	5.93%
			12mo	0	0.00%
			SGS	1	4.76%
			<b>Total de la Escuela</b>		
	10892	SU JOAQUIN VAZQUEZ CRUZ	K	1	2.63%
			1ro	0	0.00%
			2do	0	0.00%
			3ro	0	0.00%
			4to	0	0.00%
			5to	2	5.88%
6to			1	3.45%	
7mo			1	2.33%	
8vo			0	0.00%	
SGE			0	0.00%	
<b>Total de la Escuela</b>			<b>5</b>	<b>1.74%</b>	
10967	RALPH W EMERSON	K	0	0.00%	
		1ro	3	4.69%	
		2do	0	0.00%	
		3ro	0	0.00%	

ARECIBO	10967	RALPH W EMERSON	4to	0	0.00%
			5to	4	5.88%
			SGE	0	0.00%
		<b>Total de la Escuela</b>			<b>7</b>
	11023	ANTONIO REYES	6to	5	4.81%
			7mo	1	1.00%
			8vo	5	4.10%
			SGI	0	0.00%
		<b>Total de la Escuela</b>			<b>11</b>
	11031	SU SANTIAGO R PALMER	K	0	0.00%
			1ro	0	0.00%
			2do	0	0.00%
			3ro	0	0.00%
			4to	0	0.00%
			5to	0	0.00%
			6to	0	0.00%
			7mo	0	0.00%
			8vo	1	2.00%
		<b>Total de la Escuela</b>			<b>1</b>
	11080	PEDRO AMADOR	K	0	0.00%
			1ro	0	0.00%
			2do	1	5.00%
			3ro	0	0.00%
			4to	1	3.23%
			5to	3	7.69%
		SGE	0	0.00%	
	<b>Total de la Escuela</b>			<b>5</b>	<b>3.01%</b>
11239	HATO VIEJO CUMBRE	K	1	8.33%	
		1ro	1	6.67%	
		2do	0	0.00%	
		3ro	0	0.00%	
		4to	0	0.00%	
	5to	2	13.33%		
<b>Total de la Escuela</b>			<b>4</b>	<b>4.60%</b>	
11312	SU TORIBIO RIVERA	K	1	6.67%	
		1ro	1	5.88%	
		2do	0	0.00%	

ARECIBO	11312	SU TORIBIO RIVERA	3ro	0	0.00%
			4to	0	0.00%
			5to	0	0.00%
			6to	0	0.00%
			7mo	0	0.00%
			8vo	1	3.45%
			<b>Total de la Escuela</b>		
	11320	SU FRANCISCO SERRANO	PK	1	10.00%
			K	0	0.00%
			1ro	0	0.00%
			2do	0	0.00%
			3ro	0	0.00%
			4to	0	0.00%
			5to	0	0.00%
			6to	0	0.00%
			7mo	1	2.63%
			8vo	0	0.00%
			<b>Total de la Escuela</b>		
	11387	LUIS MELENDEZ RODRIGUEZ	K	0	0.00%
			1ro	0	0.00%
			2do	2	4.26%
			3ro	0	0.00%
			4to	1	1.85%
			5to	0	0.00%
			6to	0	0.00%
			7mo	1	1.32%
			8vo	3	5.00%
SGE			0	0.00%	
SGL			0	0.00%	
<b>Total de la Escuela</b>			<b>7</b>	<b>1.39%</b>	
11395	LUIS MUÑOZ RIVERA	K	2	4.26%	
		1ro	2	4.44%	
		2do	1	2.27%	
		3ro	1	1.64%	
		4to	0	0.00%	
		5to	0	0.00%	
		<b>Total de la Escuela</b>			<b>6</b>

ARECIBO	11403	EUGENIO MARIA DE HOSTOS	PKE	0	0.00%
			PK	0	0.00%
			K	1	2.13%
			1ro	2	5.71%
			2do	0	0.00%
			3ro	2	4.88%
			4to	0	0.00%
			5to	2	5.26%
			SGE	0	0.00%
	<b>Total de la Escuela</b>			<b>7</b>	<b>2.58%</b>
	11411	CARMEN NOELIA PERAZA TOLEDO	PK	1	7.14%
			K	2	4.26%
			1ro	0	0.00%
			2do	0	0.00%
			3ro	1	2.00%
			4to	1	2.04%
			5to	0	0.00%
	<b>Total de la Escuela</b>			<b>5</b>	<b>1.61%</b>
	11494	SU RAFAEL ZAMOT CRUZ	K	0	0.00%
			1ro	0	0.00%
			2do	2	16.67%
			3ro	1	4.00%
			4to	0	0.00%
			5to	1	3.85%
			6to	1	4.55%
			7mo	0	0.00%
			8vo	2	5.00%
			SGE	0	0.00%
SGL			0	0.00%	
SGS			0	0.00%	
<b>Total de la Escuela</b>			<b>7</b>	<b>3.11%</b>	
11502	TIMOTEO DELGADO	6to	3	2.48%	
		7mo	1	0.61%	
		8vo	7	4.61%	
		SGL	0	0.00%	
<b>Total de la Escuela</b>			<b>11</b>	<b>2.48%</b>	
11528	LORENZO COBALLES GANDIA	6to	3	6.12%	

ARECIBO	11528	LORENZO COBALLES GANDIA	7mo	4	7.14%
			8vo	2	3.08%
			9no	9	11.69%
			10mo	5	10.64%
			11mo	4	9.09%
			12mo	0	0.00%
			SGS	2	15.38%
			<b>Total de la Escuela</b>		
	11593	GABRIELA MISTRAL	7mo	0	0.00%
			8vo	1	2.22%
			9no	1	3.03%
			10mo	2	6.67%
			11mo	1	3.85%
			12mo	0	0.00%
			<b>Total de la Escuela</b>		
	11643	DOMINGO APONTE COLLAZO	9no	8	3.31%
			10mo	13	5.28%
			11mo	8	4.00%
			12mo	4	1.99%
			SGS	3	27.27%
	<b>Total de la Escuela</b>			<b>36</b>	<b>4.00%</b>
	11756	LUIS FELIPE RODRIGUEZ GARCIA	K	0	0.00%
			1ro	0	0.00%
			2do	1	2.33%
			3ro	0	0.00%
			4to	1	1.67%
			5to	0	0.00%
			6to	0	0.00%
7mo			0	0.00%	
8vo			3	3.90%	
SGE			0	0.00%	
SGL			0	0.00%	
<b>Total de la Escuela</b>			<b>5</b>	<b>0.95%</b>	
11908	JULIO LEBRON SOTO	PK	0	0.00%	
		K	0	0.00%	
		1ro	0	0.00%	
		2do	0	0.00%	

ARECIBO	11908	JULIO LEBRON SOTO	3ro	0	0.00%		
			4to	0	0.00%		
			5to	0	0.00%		
			6to	0	0.00%		
			SGE	1	33.33%		
			<b>Total de la Escuela</b>			<b>1</b>	<b>0.47%</b>
	11932	SU ANGELICA DELGADO	PK	0	0.00%		
			K	0	0.00%		
			1ro	0	0.00%		
			2do	0	0.00%		
			3ro	0	0.00%		
			4to	0	0.00%		
			5to	0	0.00%		
			6to	0	0.00%		
			7mo	0	0.00%		
			8vo	0	0.00%		
			SGE	0	0.00%		
			SGI	0	0.00%		
			<b>Total de la Escuela</b>			<b>0</b>	<b>0.00%</b>
			11940	PROFESOR RAFAEL ALICEA VAZQUEZ	4to	0	0.00%
	5to	0			0.00%		
	6to	0			0.00%		
	7mo	0			0.00%		
	8vo	0			0.00%		
	9no	0			0.00%		
10mo	2	10.53%					
11mo	7	31.82%					
12mo	1	5.00%					
SGI	0	0.00%					
SGS	2	10.00%					
<b>Total de la Escuela</b>			<b>12</b>	<b>6.35%</b>			
12005	GEORGE WASHINGTON	K	1	4.76%			
		1ro	1	2.86%			
		2do	0	0.00%			
		3ro	0	0.00%			
		4to	0	0.00%			



ARECIBO	12005	GEORGE WASHINGTON	5to	1	2.94%
	<b>Total de la Escuela</b>			<b>3</b>	<b>1.68%</b>
	12062	FRANCISCO MENENDEZ BALBAÑE	K	0	0.00%
			1ro	0	0.00%
			2do	0	0.00%
			3ro	0	0.00%
			4to	1	5.88%
			5to	2	13.33%
			<b>Total de la Escuela</b>		
	12070	FELIX CORDOVA DAVILA	K	1	2.04%
			1ro	0	0.00%
			2do	0	0.00%
			3ro	1	1.96%
			4to	0	0.00%
			5to	8	13.11%
			SGE	0	0.00%
			<b>Total de la Escuela</b>		
	12088	FERNANDO CALLEJO	9no	7	7.29%
			10mo	15	15.15%
			11mo	11	12.94%
12mo			1	1.45%	
SGS			1	2.70%	
<b>Total de la Escuela</b>			<b>35</b>	<b>9.07%</b>	
12096	JESUS T PIÑERO	6to	4	5.63%	
		7mo	3	3.37%	
		8vo	2	3.23%	
		SGL	1	6.25%	
		<b>Total de la Escuela</b>			<b>10</b>
12138	EVARISTO CAMACHO	K	1	7.69%	
		1ro	0	0.00%	
		2do	0	0.00%	
		3ro	0	0.00%	
		4to	0	0.00%	
		5to	1	10.00%	
		<b>Total de la Escuela</b>			<b>2</b>
12187	ANTONIO VELEZ ALVARADO	PKE	0	0.00%	

ARECIBO	12187	ANTONIO VELEZ ALVARADO	PK	0	0.00%
			K	3	7.32%
			1ro	0	0.00%
			2do	2	6.67%
			3ro	0	0.00%
			4to	0	0.00%
			5to	2	6.90%
			SGE	1	5.56%
			<b>Total de la Escuela</b>		
	12229	TEODOMIRO TABOAS	K	0	0.00%
			1ro	0	0.00%
			2do	0	0.00%
			3ro	0	0.00%
			4to	0	0.00%
			5to	1	5.26%
			SGE	0	0.00%
			<b>Total de la Escuela</b>		
	12799	RAMON EMETERIO BETANCES	PK	2	10.53%
			K	0	0.00%
			1ro	2	5.88%
			2do	0	0.00%
			3ro	2	5.41%
			4to	0	0.00%
			5to	1	2.63%
			SGE	1	7.69%
			<b>Total de la Escuela</b>		
	12872	DR PEDRO ALBIZU CAMPOS	6to	2	5.13%
			7mo	3	5.56%
			8vo	1	2.27%
			SGL	0	0.00%
			SGS	2	7.41%
			<b>Total de la Escuela</b>		
	12914	SU HONORIO HERNANDEZ	K	1	3.33%
1ro			2	4.44%	
2do			0	0.00%	
3ro			1	3.85%	
4to			2	5.13%	

ARECIBO	12914	SU HONORIO HERNANDEZ	5to	0	0.00%		
			6to	1	2.22%		
			7mo	0	0.00%		
			8vo	3	6.98%		
			SGE	0	0.00%		
			SGI	0	0.00%		
			<b>Total de la Escuela</b>			<b>10</b>	<b>2.89%</b>
	12922	SU LUIS MUÑOZ RIVERA	PKE	0	0.00%		
			PK	1	3.03%		
			K	3	6.00%		
			1ro	0	0.00%		
			2do	0	0.00%		
			3ro	0	0.00%		
			4to	1	1.69%		
			5to	1	1.82%		
			6to	1	1.06%		
			7mo	0	0.00%		
			8vo	2	2.27%		
			<b>Total de la Escuela</b>			<b>9</b>	<b>1.46%</b>
			12930	JUAN ALEJO ARIZMENDI	9no	0	0.00%
	10mo	0			0.00%		
	11mo	2			2.94%		
	12mo	0			0.00%		
	SGE	0			0.00%		
	SGS	0			0.00%		
	<b>Total de la Escuela</b>				<b>2</b>	<b>0.56%</b>	
13912	NUEVA BRIGIDA ALVAREZ RODRIGUEZ	K	1	3.57%			
		1ro	6	13.64%			
		2do	2	4.76%			
		3ro	0	0.00%			
		4to	4	10.53%			
		5to	2	5.71%			
		6to	3	6.82%			
		7mo	2	3.17%			
		8vo	0	0.00%			
		9no	2	4.76%			
		10mo	3	4.41%			

ARECIBO	13912	NUEVA BRIGIDA ALVAREZ RODRIGUEZ	11mo	0	0.00%
			12mo	0	0.00%
			SGE	3	10.00%
		<b>Total de la Escuela</b>			<b>28</b>
	14241	TRINA PADILLA DE SANZ	6to	3	7.69%
			7mo	1	2.56%
			8vo	3	6.00%
			9no	4	6.25%
			10mo	8	12.31%
			11mo	1	2.56%
			12mo	0	0.00%
			SGS	2	14.29%
			<b>Total de la Escuela</b>		
	14779	JUAN A SANCHEZ DAVILA	K	0	0.00%
			1ro	0	0.00%
			2do	0	0.00%
			3ro	1	2.27%
			4to	0	0.00%
			5to	2	5.88%
			SGE	0	0.00%
			<b>Total de la Escuela</b>		
	14787	FRANCISCO PACHIN MARIN	K	0	0.00%
			1ro	2	4.44%
			2do	0	0.00%
			3ro	1	1.69%
			4to	2	4.44%
			5to	6	8.96%
	<b>Total de la Escuela</b>			<b>11</b>	<b>3.24%</b>
15024	ELBA LUGO CARRION	K	2	3.92%	
		1ro	1	2.08%	
		2do	4	8.33%	
		3ro	2	4.26%	
		4to	1	1.82%	
		5to	1	2.38%	
		SGE	1	25.00%	
<b>Total de la Escuela</b>			<b>12</b>	<b>4.07%</b>	
15784	ABELARDO MARTINEZ OTERO	9no	4	4.49%	

ARECIBO	15784	ABELARDO MARTINEZ OTERO	10mo	2	2.13%
			11mo	2	2.17%
			12mo	0	0.00%
		<b>Total de la Escuela</b>			<b>8</b>
	15917	RAMON DE JESUS SIERRA	6to	0	0.00%
			7mo	0	0.00%
			8vo	8	4.88%
		<b>Total de la Escuela</b>			<b>8</b>
	17111	LUIS MUÑOZ MARIN	PKE	0	0.00%
			K	0	0.00%
			1ro	0	0.00%
			2do	2	11.11%
			3ro	3	13.64%
			4to	2	8.00%
			5to	1	3.13%
			6to	5	11.90%
			7mo	1	2.50%
			8vo	8	16.00%
			SGL	0	0.00%
	<b>Total de la Escuela</b>			<b>22</b>	<b>8.09%</b>
	17319	JUAN A CORRETJER	9no	11	7.80%
			10mo	9	6.87%
			11mo	7	5.43%
12mo			2	1.41%	
SGS			2	16.67%	
<b>Total de la Escuela</b>			<b>31</b>	<b>5.59%</b>	
17327	SUPERIOR MIGUEL F SANTIAGO ECHEGARAY	9no	1	1.11%	
		10mo	6	10.00%	
		11mo	6	9.38%	
		12mo	0	0.00%	
		SGS	0	0.00%	
		<b>Total de la Escuela</b>			<b>13</b>
17350	PETRA CORRETJER DE O'NEILL	9no	2	1.39%	
		10mo	4	2.72%	
		11mo	7	4.43%	
		12mo	2	1.57%	
		<b>Total de la Escuela</b>			<b>13</b>

ARECIBO	17350	PETRA CORRETJER DE O'NEILL	SGS	1	14.29%
	<b>Total de la Escuela</b>			<b>16</b>	<b>2.74%</b>
	17368	SUP MANUEL RAMOS HERNANDEZ	9no	1	1.12%
			10mo	2	2.25%
			11mo	0	0.00%
			12mo	1	2.27%
			<b>Total de la Escuela</b>		
	17384	LUIS F CRESPO	9no	7	4.00%
			10mo	10	5.41%
			11mo	9	5.20%
			12mo	0	0.00%
			EEA	0	0.00%
			SGS	0	0.00%
			<b>Total de la Escuela</b>		
	17418	NUEVA JUAN S MARCHAND	K	5	11.63%
			1ro	0	0.00%
			2do	3	10.34%
			3ro	2	8.33%
			4to	4	13.33%
			5to	1	2.00%
6to			4	5.33%	
7mo			5	5.62%	
8vo			3	3.57%	
<b>Total de la Escuela</b>			<b>27</b>	<b>6.12%</b>	
17459	RICARDO RODRIGUEZ TORRES	PKE	1	20.00%	
		PK	2	14.29%	
		K	3	6.38%	
		1ro	4	11.11%	
		2do	0	0.00%	
		3ro	2	3.85%	
		4to	1	3.13%	
		5to	0	0.00%	
		SGE	0	0.00%	
		<b>Total de la Escuela</b>			<b>13</b>
17467	AMALIA LOPEZ DE AVILA (NUEVA)	PKE	0	0.00%	
		K	0	0.00%	

ARECIBO	17467	AMALIA LOPEZ DE AVILA (NUEVA)	1ro	0	0.00%
			2do	0	0.00%
			3ro	2	3.45%
			4to	0	0.00%
			5to	2	3.28%
			SGE	0	0.00%
			<b>Total de la Escuela</b>		
	17558	SUPERIOR VOCACIONAL	9no	11	4.14%
			10mo	9	3.11%
			11mo	7	2.77%
			12mo	2	0.82%
			SGS	4	14.81%
			<b>Total de la Escuela</b>		
	17673	DANIEL VELEZ SOTO	K	0	0.00%
			1ro	0	0.00%
			2do	1	2.17%
			3ro	0	0.00%
			4to	0	0.00%
			5to	0	0.00%
			SGE	0	0.00%
	<b>Total de la Escuela</b>			<b>1</b>	<b>0.32%</b>
	17749	SU BARRIO SABANA HOYOS (NUEVA)	K	1	1.64%
			1ro	1	2.27%
			2do	1	1.89%
			3ro	0	0.00%
			4to	0	0.00%
			5to	0	0.00%
6to			0	0.00%	
7mo			3	3.61%	
8vo			8	8.25%	
SGE			0	0.00%	
SGL			1	16.67%	
<b>Total de la Escuela</b>			<b>15</b>	<b>2.44%</b>	
17764	LEONARDO VALENTIN TIRADO	6to	5	4.95%	
		7mo	1	1.03%	
		8vo	3	3.06%	
		<b>Total de la Escuela</b>			<b>9</b>

ARECIBO	17772	ANIBAL REYES BELEN	9no	5	2.28%
			10mo	10	5.10%
			11mo	11	6.36%
			12mo	2	1.18%
			<b>Total de la Escuela</b>		
	17780	FACTOR 5	K	1	1.52%
			1ro	0	0.00%
			2do	0	0.00%
			3ro	1	1.64%
			4to	0	0.00%
			5to	1	2.08%
			SGE	0	0.00%
			<b>Total de la Escuela</b>		
	17889	JAIME COIRA ORTIZ	PK	0	0.00%
			K	0	0.00%
			1ro	1	6.25%
			2do	0	0.00%
			3ro	0	0.00%
			4to	0	0.00%
			5to	0	0.00%
			6to	1	4.55%
			7mo	1	3.70%
			8vo	0	0.00%
	<b>Total de la Escuela</b>			<b>3</b>	<b>1.49%</b>
	18176	ELI RAMOS ROSARIO	PK	0	0.00%
			K	0	0.00%
			1ro	0	0.00%
			2do	0	0.00%
3ro			0	0.00%	
4to			0	0.00%	
5to			2	4.00%	
SGE			0	0.00%	
<b>Total de la Escuela</b>			<b>2</b>	<b>0.61%</b>	
18184	NUEVA INTERMEDIA	6to	1	0.97%	
		7mo	4	3.60%	
		8vo	3	2.61%	



ARECIBO	18184	NUEVA INTERMEDIA	SGI	4	13.79%	
		<b>Total de la Escuela</b>			<b>12</b>	<b>3.35%</b>
	18192	MARIA CADILLA DE MARTINEZ	9no		6	6.98%
			10mo		16	15.84%
			11mo		12	9.84%
			12mo		2	2.90%
			<b>Total de la Escuela</b>			<b>36</b>
	18226	HECTOR HERNANDEZ ARANA	K		1	1.52%
			1ro		1	1.67%
			2do		1	1.72%
			3ro		0	0.00%
			4to		0	0.00%
			5to		4	6.45%
			<b>Total de la Escuela</b>			<b>7</b>
	18234	VICENTE ACEVEDO BALLESTER	K		2	5.00%
			1ro		5	15.15%
			2do		1	2.56%
			3ro		4	10.00%
			4to		4	9.30%
			5to		2	4.26%
6to				7	10.45%	
7mo				2	3.45%	
8vo				6	8.45%	
<b>Total de la Escuela</b>			<b>33</b>	<b>7.53%</b>		
18259	ELEM BO HIGUILLAR (ECOLOGICA)	K		3	6.52%	
		1ro		3	5.56%	
		2do		1	1.92%	
		3ro		3	6.67%	
		4to		2	4.35%	
		5to		0	0.00%	
		6to		1	1.61%	
		7mo		1	1.33%	
		8vo		7	8.14%	
		SGE		0	0.00%	
		SGI		0	0.00%	
<b>Total de la Escuela</b>			<b>21</b>	<b>3.99%</b>		

ARECIBO	18267	JOSE PAGAN DE JESUS	K	0	0.00%		
			1ro	0	0.00%		
			2do	0	0.00%		
			3ro	0	0.00%		
			4to	0	0.00%		
			5to	0	0.00%		
			6to	0	0.00%		
			7mo	0	0.00%		
			8vo	3	3.85%		
			SGE	0	0.00%		
			<b>Total de la Escuela</b>			<b>3</b>	<b>0.60%</b>
			18291	NUEVA URBANA DE CIALES	Andarines	3	18.75%
					PKE	0	0.00%
PKM	7	20.00%					
PK	0	0.00%					
K	6	6.67%					
1ro	0	0.00%					
2do	6	10.00%					
3ro	3	5.45%					
4to	0	0.00%					
5to	2	3.03%					
6to	3	4.35%					
7mo	1	0.94%					
8vo	8	7.69%					
SGE	0	0.00%					
SGL	0	0.00%					
<b>Total de la Escuela</b>			<b>39</b>	<b>5.40%</b>			
71076	JACINTO LOPEZ MARTINEZ	PKE	3	37.50%			
		K	2	4.08%			
		1ro	0	0.00%			
		2do	0	0.00%			
		3ro	0	0.00%			
		4to	0	0.00%			
		5to	1	1.67%			
		SGE	0	0.00%			
<b>Total de la Escuela</b>			<b>6</b>	<b>1.76%</b>			

ARECIBO	71084	RICARDO ARROYO LARACUENTE	6to	5	5.75%
			7mo	1	1.19%
			8vo	5	5.49%
			SGI	7	19.44%
			<b>Total de la Escuela</b>		
	71092	JOSE SANTOS ALEGRIA	9no	8	4.94%
			10mo	22	11.11%
			11mo	11	5.05%
			12mo	9	5.45%
			SGS	3	12.50%
			<b>Total de la Escuela</b>		
	71134	LUISA M VALDERRAMA (SAN ANTONIO)	PKE	0	0.00%
			K	1	3.03%
			1ro	0	0.00%
			2do	0	0.00%
			3ro	0	0.00%
			4to	0	0.00%
			5to	2	7.69%
			SGE	0	0.00%
			<b>Total de la Escuela</b>		
	71720	ELEMENTAL URBANA	PKE	0	0.00%
			K	0	0.00%
			1ro	0	0.00%
			2do	1	3.85%
			3ro	4	9.52%
			4to	2	10.00%
			5to	2	8.70%
SGE			1	2.70%	
<b>Total de la Escuela</b>			<b>10</b>	<b>4.74%</b>	
71738	ANTONIO PAOLI	PKM	2	6.67%	
		PK	0	0.00%	
		K	0	0.00%	
		1ro	0	0.00%	
		2do	1	3.70%	
		3ro	0	0.00%	
		4to	0	0.00%	
		5to	0	0.00%	

ARECIBO	71738	ANTONIO PAOLI	6to	0	0.00%
	<b>Total de la Escuela</b>			<b>3</b>	<b>1.18%</b>
	71746	RAFAEL HERNANDEZ	K	2	4.35%
			1ro	0	0.00%
			2do	1	2.22%
			3ro	2	4.17%
			4to	1	1.96%
			5to	2	4.44%
			<b>Total de la Escuela</b>		
	71753	IGNACIO MIRANDA	K	1	2.33%
			1ro	0	0.00%
			2do	0	0.00%
			3ro	0	0.00%
			4to	0	0.00%
			5to	3	5.66%
			<b>Total de la Escuela</b>		
	71761	APOLO SAN ANTONIO	6to	2	1.80%
			7mo	6	4.29%
			8vo	3	2.36%
			SGL	7	15.56%
			<b>Total de la Escuela</b>		
	71779	LADISLAO MARTINEZ	9no	5	3.50%
			10mo	11	7.75%
11mo			10	7.41%	
12mo			6	4.58%	
<b>Total de la Escuela</b>			<b>32</b>	<b>5.81%</b>	
71795	ELISA DAVILA VAZQUEZ	K	0	0.00%	
		1ro	0	0.00%	
		2do	0	0.00%	
		3ro	0	0.00%	
		4to	1	2.50%	
		5to	2	6.90%	
		<b>Total de la Escuela</b>			<b>3</b>
71878	SAN VICENTE	K	2	3.28%	
		1ro	0	0.00%	
		2do	0	0.00%	

ARECIBO	71878	SAN VICENTE	3ro	1	2.00%
			4to	0	0.00%
			5to	5	9.62%
		<b>Total de la Escuela</b>			<b>8</b>
	71886	ANGEL SANDIN MARTINEZ	6to	1	1.02%
			7mo	2	1.77%
			8vo	4	3.64%
			SGI	1	12.50%
		<b>Total de la Escuela</b>			<b>8</b>
	71894	LINO PADRON RIVERA	9no	14	6.09%
			10mo	23	11.68%
			11mo	10	5.78%
			12mo	3	1.84%
			SGS	0	0.00%
		<b>Total de la Escuela</b>			<b>50</b>
	72058	RAFAEL HERNANDEZ	K	2	3.92%
			1ro	1	2.22%
			2do	1	2.04%
			3ro	1	1.92%
			4to	0	0.00%
			5to	2	3.85%
			SGE	0	0.00%
		<b>Total de la Escuela</b>			<b>7</b>
	72082	MANUEL MARTINEZ DAVILA	K	0	0.00%
			1ro	0	0.00%
			2do	0	0.00%
			3ro	1	3.85%
4to			0	0.00%	
5to			1	2.56%	
6to			2	1.92%	
7mo			1	0.78%	
8vo			10	7.41%	
SGE			0	0.00%	
SGI			0	0.00%	
<b>Total de la Escuela</b>			<b>15</b>	<b>2.71%</b>	
72090	SU ALMIRANTE NORTE	PK	2	14.29%	
		K	1	4.00%	

ARECIBO	72090	SU ALMIRANTE NORTE	1ro	4	11.11%		
			2do	0	0.00%		
			3ro	0	0.00%		
			4to	0	0.00%		
			5to	0	0.00%		
			6to	0	0.00%		
			7mo	0	0.00%		
			8vo	2	2.35%		
			SGE	0	0.00%		
			SGI	0	0.00%		
			<b>Total de la Escuela</b>			<b>9</b>	<b>1.85%</b>
			73494	CENTRO DE ADIESTRAMIENTO	SGI	0	0.00%
					SGS	21	19.63%
<b>Total de la Escuela</b>					<b>21</b>	<b>19.09%</b>	
74807	AGAPITO ROSARIO ROSARIO	PKE	0	0.00%			
		K	0	0.00%			
		1ro	1	2.22%			
		2do	1	1.75%			
		3ro	1	1.56%			
		4to	0	0.00%			
		5to	5	6.76%			
		<b>Total de la Escuela</b>			<b>8</b>	<b>2.19%</b>	
75267	JUAN QUIRINDONGO MORELL	9no	5	4.42%			
		10mo	13	11.71%			
		11mo	6	4.55%			
		12mo	3	2.42%			
		<b>Total de la Escuela</b>			<b>27</b>	<b>5.63%</b>	
76349	SU FRANCISCO FELICIE MARTINEZ	K	0	0.00%			
		1ro	3	7.89%			
		2do	0	0.00%			
		3ro	0	0.00%			
		4to	0	0.00%			
		5to	0	0.00%			
		6to	1	1.45%			
		7mo	0	0.00%			
		8vo	5	6.85%			

ARECIBO	76349	SU FRANCISCO FELICIE MARTINEZ	SGE	1	33.33%
		<b>Total de la Escuela</b>			<b>10</b>
	76562	CRISTOBAL SANTANA MELECIO (NUEVA)	PKE	1	11.11%
			K	0	0.00%
			1ro	1	3.70%
			2do	0	0.00%
			3ro	0	0.00%
			4to	0	0.00%
			5to	1	3.33%
			6to	0	0.00%
			7mo	3	6.38%
			8vo	4	7.69%
	<b>Total de la Escuela</b>			<b>10</b>	<b>2.88%</b>
	79038	ILEANA DE GRACIA (SUPERIOR NUEVA)	9no	10	8.13%
			10mo	14	11.20%
11mo			9	9.28%	
12mo			0	0.00%	
SGS			0	0.00%	
<b>Total de la Escuela</b>			<b>33</b>	<b>7.78%</b>	
<b>Total de la Región de ARECIBO</b>			<b>1,302</b>	<b>3.50%</b>	
BAYAMON	5987	ACADEMIA DE CIENCIAS Y TECNOLOGIA ALIANZA	K	0	0.00%
			1ro	0	0.00%
			2do	0	0.00%
			3ro	0	0.00%
			4to	0	0.00%
			5to	0	0.00%
			6to	1	3.33%
			7mo	1	3.45%
			8vo	3	15.79%
			<b>Total de la Escuela</b>		
	12245	FRANCISCO RIVERA CLAUDIO	6to	0	0.00%
			7mo	1	1.06%
			8vo	0	0.00%
			SGL	0	0.00%
<b>Total de la Escuela</b>			<b>1</b>	<b>0.34%</b>	
12260	ESPERANZA GONZALEZ	K	0	0.00%	

BAYAMON	12260	ESPERANZA GONZALEZ	1ro	0	0.00%
			2do	1	4.76%
			3ro	0	0.00%
			4to	2	4.65%
			5to	3	6.12%
			<b>Total de la Escuela</b>		
	12278	JUANA G AVILES (FRANQUEZ)	K	4	8.51%
			1ro	1	3.03%
			2do	0	0.00%
			3ro	1	3.13%
			4to	1	2.27%
			5to	3	4.92%
	<b>Total de la Escuela</b>			<b>10</b>	<b>3.91%</b>
	12336	RAMON TORRES RIVERA	K	0	0.00%
			1ro	0	0.00%
			2do	0	0.00%
			3ro	0	0.00%
			4to	0	0.00%
			5to	0	0.00%
			6to	0	0.00%
			7mo	0	0.00%
			8vo	0	0.00%
	<b>Total de la Escuela</b>			<b>0</b>	<b>0.00%</b>
	12369	JORGE L MARRERO PADILLA	K	0	0.00%
			1ro	0	0.00%
			2do	1	3.57%
			3ro	1	2.63%
4to			0	0.00%	
5to			2	4.00%	
SGE			0	0.00%	
<b>Total de la Escuela</b>			<b>4</b>	<b>1.54%</b>	
12377	JAIME A COLLAZO DEL RIO	9no	3	2.11%	
		10mo	4	2.58%	
		11mo	6	3.90%	
		12mo	0	0.00%	
<b>Total de la Escuela</b>			<b>13</b>	<b>2.20%</b>	
12401	SU JOSE R BARRERAS	K	2	6.06%	



BAYAMON	12401	SU JOSE R BARRERAS	1ro	0	0.00%
			2do	1	3.23%
			3ro	0	0.00%
			4to	0	0.00%
			5to	0	0.00%
			6to	0	0.00%
			7mo	0	0.00%
			8vo	2	5.71%
			SGE	0	0.00%
	<b>Total de la Escuela</b>			<b>5</b>	<b>1.76%</b>
	12435	OSCAR RODRIGUEZ RIVERA (BARAHONA)	PK	0	0.00%
			K	0	0.00%
			1ro	0	0.00%
			2do	0	0.00%
			3ro	0	0.00%
			4to	0	0.00%
			5to	1	2.56%
			SGE	0	0.00%
			<b>Total de la Escuela</b>		
	12518	SU BONIFACIO ALVARADO	K	0	0.00%
			1ro	0	0.00%
			2do	0	0.00%
			3ro	0	0.00%
			4to	0	0.00%
			5to	0	0.00%
			6to	0	0.00%
			7mo	0	0.00%
			8vo	0	0.00%
<b>Total de la Escuela</b>			<b>0</b>	<b>0.00%</b>	
12633	VISITACION PAGAN	K	0	0.00%	
		1ro	0	0.00%	
		2do	0	0.00%	
		3ro	0	0.00%	
		4to	0	0.00%	
		5to	0	0.00%	
		SGE	0	0.00%	
		<b>Total de la Escuela</b>			<b>0</b>

BAYAMON	12666	SU MATRULLAS	K	0	0.00%
			1ro	0	0.00%
			2do	0	0.00%
			3ro	0	0.00%
			4to	1	5.88%
			5to	0	0.00%
			6to	0	0.00%
			7mo	0	0.00%
			8vo	1	4.35%
			<b>Total de la Escuela</b>		
	12716	SU BOTIJAS I	K	2	7.69%
			1ro	1	6.67%
			2do	2	11.11%
3ro			0	0.00%	
4to			0	0.00%	
5to			0	0.00%	
6to			1	6.25%	
7mo			0	0.00%	
8vo			1	4.00%	
SGE			0	0.00%	
SGL			0	0.00%	
<b>Total de la Escuela</b>			<b>7</b>	<b>3.89%</b>	
12724	SU ANA JOAQUINA ORTIZ ORTIZ	K	0	0.00%	
		1ro	0	0.00%	
		2do	0	0.00%	
		3ro	1	6.67%	
		4to	1	4.76%	
		5to	0	0.00%	
		6to	0	0.00%	
		7mo	0	0.00%	
		8vo	1	5.56%	
		SGE	0	0.00%	
		SGL	0	0.00%	
		<b>Total de la Escuela</b>			<b>3</b>
12740	ANGEL RAFAEL DIAZ COLON	K	0	0.00%	
		1ro	0	0.00%	
		2do	0	0.00%	

BAYAMON	12740	ANGEL RAFAEL DIAZ COLON	3ro	0	0.00%
			4to	0	0.00%
			5to	0	0.00%
			6to	0	0.00%
			7mo	0	0.00%
			8vo	1	3.70%
			SGE	0	0.00%
			<b>Total de la Escuela</b>		
	12765	SU SANAMUERTOS	K	1	3.33%
			1ro	0	0.00%
			2do	0	0.00%
			3ro	0	0.00%
			4to	0	0.00%
			5to	1	4.00%
			6to	0	0.00%
			7mo	0	0.00%
			8vo	0	0.00%
	<b>Total de la Escuela</b>			<b>2</b>	<b>0.75%</b>
	14340	ALBERTO MELENDEZ	9no	4	4.21%
			10mo	7	7.00%
			11mo	6	7.41%
			12mo	3	5.56%
			<b>Total de la Escuela</b>		
	14357	JOSE ROJAS CORTES	9no	0	0.00%
			10mo	1	0.77%
			11mo	1	0.84%
			12mo	0	0.00%
EEA			1	16.67%	
SGS			0	0.00%	
<b>Total de la Escuela</b>			<b>3</b>	<b>0.63%</b>	
17186	ANGEL G. QUINTERO	6to	3	2.68%	
		7mo	2	1.79%	
		8vo	2	1.61%	
		SGL	0	0.00%	
		<b>Total de la Escuela</b>			<b>7</b>
17871	NELIDA MELENDEZ MELENDEZ	PKE	1	7.69%	
		K	0	0.00%	

BAYAMON	17871	NELIDA MELENDEZ MELENDEZ	1ro	1	2.44%
			2do	2	5.88%
			3ro	0	0.00%
			4to	0	0.00%
			5to	0	0.00%
			6to	0	0.00%
			7mo	1	2.00%
			8vo	0	0.00%
			<b>Total de la Escuela</b>		
	18242	JOSEFA DEL RIO GUERRERO	9no	8	6.20%
			10mo	9	8.41%
			11mo	2	2.27%
			12mo	1	1.16%
			SGS	1	7.69%
			<b>Total de la Escuela</b>		
	70011	VIRGILIO DAVILA	K	0	0.00%
			1ro	0	0.00%
			2do	1	2.78%
			3ro	1	2.63%
			4to	0	0.00%
			5to	3	5.17%
			SGE	3	10.71%
	<b>Total de la Escuela</b>			<b>8</b>	<b>2.79%</b>
	70045	RAMON MORALES PEÑA	K	3	4.48%
			1ro	1	1.85%
			2do	0	0.00%
			3ro	2	3.64%
4to			0	0.00%	
5to			8	12.70%	
SGE			2	15.38%	
<b>Total de la Escuela</b>			<b>16</b>	<b>4.12%</b>	
70060	JUAN RAMON JIMENEZ	6to	2	2.15%	
		7mo	2	1.98%	
		8vo	12	10.00%	
		SGL	1	7.14%	
<b>Total de la Escuela</b>			<b>17</b>	<b>5.18%</b>	
70078	CACIQUE AGÜEYBANA	6to	0	0.00%	

BAYAMON	70078	CACIQUE AGÜEYBANA	7mo	0	0.00%
			8vo	0	0.00%
			9no	1	1.33%
			10mo	3	3.80%
			11mo	0	0.00%
			12mo	0	0.00%
			SGI	0	0.00%
			<b>Total de la Escuela</b>		
	70094	LUDOVICO COSTOSO	PKE	0	0.00%
			SGE	1	2.78%
			SGI	0	0.00%
			SGS	2	5.00%
			<b>Total de la Escuela</b>		
	70136	DR HIRAM GONZALEZ	PKE	0	0.00%
			PK	5	27.78%
			K	9	15.00%
			1ro	3	6.38%
			2do	1	1.92%
			3ro	1	2.86%
			4to	0	0.00%
			5to	5	11.90%
			SGE	2	13.33%
	<b>Total de la Escuela</b>			<b>26</b>	<b>8.20%</b>
	70144	EPIFANIO FERNANDEZ VANGA	K	1	3.70%
			1ro	1	3.23%
			2do	0	0.00%
3ro			2	5.00%	
4to			0	0.00%	
5to			3	5.66%	
<b>Total de la Escuela</b>			<b>7</b>	<b>3.15%</b>	
70177	JUAN MORELL CAMPOS	K	2	4.55%	
		1ro	3	6.82%	
		2do	4	8.33%	
		3ro	2	5.00%	
		4to	1	2.56%	
		5to	3	5.88%	

BAYAMON	70177	JUAN MORELL CAMPOS	SGE	0	0.00%
	<b>Total de la Escuela</b>			<b>15</b>	<b>5.43%</b>
	70201	PABLO CASALS	6to	0	0.00%
			7mo	0	0.00%
			8vo	0	0.00%
			9no	0	0.00%
			10mo	1	1.69%
			11mo	0	0.00%
			12mo	0	0.00%
	<b>Total de la Escuela</b>			<b>1</b>	<b>0.24%</b>
	70243	REXVILLE ELEMENTAL	PKE	0	0.00%
			K	0	0.00%
			1ro	1	1.08%
			2do	0	0.00%
			3ro	0	0.00%
			4to	0	0.00%
			5to	2	3.64%
			SGE	0	0.00%
	<b>Total de la Escuela</b>			<b>3</b>	<b>0.69%</b>
	70250	MARTA VELEZ DE FAJARDO	K	1	1.52%
			1ro	4	5.63%
			2do	0	0.00%
			3ro	1	1.39%
4to			1	1.18%	
5to			3	3.66%	
6to			0	0.00%	
7mo			0	0.00%	
8vo			3	7.89%	
<b>Total de la Escuela</b>			<b>13</b>	<b>2.37%</b>	
70276	MIGUEL MELENDEZ MUÑOZ	9no	6	4.44%	
		10mo	4	2.67%	
		11mo	1	0.65%	
		12mo	1	0.64%	
<b>Total de la Escuela</b>			<b>12</b>	<b>2.02%</b>	
70284	FRANCISCO MANRIQUE CABRERA	6to	8	8.25%	
		7mo	4	3.54%	

BAYAMON	70284	FRANCISCO MANRIQUE CABRERA	8vo	11	9.32%		
			9no	6	5.36%		
			10mo	11	10.09%		
			11mo	11	11.11%		
			12mo	0	0.00%		
			SGI	13	28.89%		
			SGS	2	9.09%		
			<b>Total de la Escuela</b>			<b>66</b>	<b>8.37%</b>
	70292	JULIO RESSY	K	0	0.00%		
			1ro	0	0.00%		
			2do	0	0.00%		
			3ro	0	0.00%		
			4to	0	0.00%		
			5to	3	5.88%		
			<b>Total de la Escuela</b>			<b>3</b>	<b>0.96%</b>
			70334	SU CACIQUE MAJAGUA	K	0	0.00%
	1ro	0			0.00%		
	2do	0			0.00%		
	3ro	0			0.00%		
	4to	0			0.00%		
	5to	0			0.00%		
	6to	0			0.00%		
	7mo	1			2.86%		
	8vo	1			3.70%		
	<b>Total de la Escuela</b>				<b>2</b>	<b>0.92%</b>	
	70367	MARIA VAZQUEZ DE UMPIERRE	K	0	0.00%		
			1ro	0	0.00%		
			2do	0	0.00%		
3ro			1	2.94%			
4to			0	0.00%			
5to			0	0.00%			
6to			0	0.00%			
7mo			1	2.22%			
8vo			0	0.00%			
SGI			0	0.00%			
<b>Total de la Escuela</b>			<b>2</b>	<b>0.60%</b>			
70409	BERNARDO HUYKE	PKM	2	5.00%			

BAYAMON	70409	BERNARDO HUYKE	PK	1	100.00%		
			K	1	50.00%		
			1ro	2	6.45%		
			2do	0	0.00%		
			3ro	1	1.96%		
			4to	2	4.76%		
			5to	2	6.06%		
			6to	1	4.76%		
			<b>Total de la Escuela</b>			<b>12</b>	<b>4.78%</b>
	70417	RAFAEL COLON SALGADO	K	0	0.00%		
			1ro	0	0.00%		
			2do	2	4.65%		
			3ro	0	0.00%		
			4to	0	0.00%		
			5to	0	0.00%		
			6to	0	0.00%		
			7mo	1	1.12%		
			8vo	8	10.13%		
			SGE	0	0.00%		
			SGI	1	8.33%		
			<b>Total de la Escuela</b>			<b>12</b>	<b>2.24%</b>
			70425	CRISTOBAL COLON	PKE	0	0.00%
	K	3			5.77%		
	1ro	0			0.00%		
	2do	0			0.00%		
	3ro	1			2.44%		
	4to	0			0.00%		
5to	0	0.00%					
SGE	1	3.23%					
<b>Total de la Escuela</b>					<b>5</b>	<b>1.82%</b>	
70433	CARLOS ORAMA PADILLA	PK	3	21.43%			
		K	2	3.57%			
		1ro	2	3.70%			
		2do	1	1.85%			
		3ro	1	1.64%			
		4to	1	1.72%			



BAYAMON	70433	CARLOS ORAMA PADILLA	5to	2	4.44%
	<b>Total de la Escuela</b>			<b>12</b>	<b>3.51%</b>
	70458	INES MARIA MENDOZA	K	1	3.23%
			1ro	0	0.00%
			2do	0	0.00%
			3ro	0	0.00%
			4to	0	0.00%
			5to	0	0.00%
			SGE	0	0.00%
	<b>Total de la Escuela</b>			<b>1</b>	<b>0.31%</b>
	70482	JOSE CAMPECHE	K	3	6.82%
			1ro	2	9.09%
			2do	1	3.33%
			3ro	0	0.00%
			4to	2	4.35%
			5to	5	11.90%
			SGE	0	0.00%
	<b>Total de la Escuela</b>			<b>13</b>	<b>5.80%</b>
	70490	DR. JOSE ANTONIO DAVILA	6to	5	3.85%
			7mo	9	6.87%
8vo			17	13.28%	
SGI			0	0.00%	
<b>Total de la Escuela</b>			<b>31</b>	<b>7.40%</b>	
70508	JESUS SANCHEZ ERAZO	6to	0	0.00%	
		7mo	0	0.00%	
		8vo	11	6.18%	
<b>Total de la Escuela</b>			<b>11</b>	<b>2.23%</b>	
70516	DR. AGUSTIN STAHL	9no	3	2.80%	
		10mo	16	14.41%	
		11mo	9	7.56%	
		12mo	1	1.61%	
<b>Total de la Escuela</b>			<b>29</b>	<b>7.27%</b>	
70532	JOSEFITA MONSERRATE DE SELLES	PKE	1	11.11%	
		K	3	11.11%	
		1ro	1	2.78%	
		2do	0	0.00%	

BAYAMON	70532	JOSEFITA MONSERRATE DE SELLES	3ro	1	3.33%
			4to	2	6.90%
			5to	5	11.36%
			<b>Total de la Escuela</b>		
	70540	CARMEN GOMEZ TEJERA	PKE	0	0.00%
			K	2	3.57%
			1ro	2	4.88%
			2do	1	1.92%
			3ro	1	2.27%
			4to	0	0.00%
			5to	4	9.52%
			SGE	0	0.00%
			<b>Total de la Escuela</b>		
	70557	MARÍA E BAS DE VÁZQUEZ	K	2	3.77%
			1ro	0	0.00%
			2do	0	0.00%
			3ro	0	0.00%
			4to	0	0.00%
			5to	3	5.88%
			SGE	0	0.00%
			<b>Total de la Escuela</b>		
	70565	DR JOSE PADIN	SGI	0	0.00%
			SGS	33	41.77%
			<b>Total de la Escuela</b>		
	70573	MARIANO FELIU BALSEIRO	6to	2	3.39%
			7mo	1	1.43%
			8vo	4	4.88%
SGI			4	9.09%	
<b>Total de la Escuela</b>			<b>11</b>	<b>4.31%</b>	
70581	LUIS PALES MATOS	6to	6	13.64%	
		7mo	1	2.33%	
		8vo	4	7.02%	
		9no	9	10.59%	
		10mo	9	11.69%	
		11mo	7	14.58%	
		12mo	2	6.25%	
		<b>Total de la Escuela</b>			<b>38</b>

BAYAMON	70599	FAUSTINO SANTIAGO	PKE	1	14.29%
			K	6	15.79%
			1ro	1	4.35%
			2do	3	11.54%
			3ro	2	6.45%
			4to	0	0.00%
			5to	0	0.00%
			6to	3	9.09%
			SGE	0	0.00%
	<b>Total de la Escuela</b>			<b>16</b>	<b>7.48%</b>
	70615	MIGUEL DE CERVANTES SAAVEDRA	9no	3	4.69%
			10mo	14	26.92%
			11mo	2	2.17%
			12mo	0	0.00%
			SGS	5	10.00%
			<b>Total de la Escuela</b>		
	70623	TOMAS C ONGAY	9no	3	1.29%
			10mo	9	5.14%
			11mo	14	7.53%
			12mo	0	0.00%
			SGS	11	18.03%
			<b>Total de la Escuela</b>		
	70664	HERMINIA RIVERA FERNANDEZ	K	1	2.56%
			1ro	1	5.00%
			2do	0	0.00%
			3ro	0	0.00%
			4to	1	2.70%
			5to	0	0.00%
6to			0	0.00%	
7mo			0	0.00%	
8vo			2	5.41%	
SGE			0	0.00%	
SGL			0	0.00%	
<b>Total de la Escuela</b>			<b>5</b>	<b>1.65%</b>	
70672	ANDRES C GONZALEZ	K	0	0.00%	
		1ro	0	0.00%	
		2do	0	0.00%	

BAYAMON	70672	ANDRES C GONZALEZ	3ro	0	0.00%
			4to	0	0.00%
			5to	0	0.00%
			6to	0	0.00%
			7mo	0	0.00%
			8vo	0	0.00%
			SGE	0	0.00%
			SGI	0	0.00%
			<b>Total de la Escuela</b>		
	70680	JOSE M TORRES	K	0	0.00%
			1ro	0	0.00%
			2do	0	0.00%
			3ro	0	0.00%
			4to	0	0.00%
			5to	0	0.00%
			6to	0	0.00%
			7mo	1	5.88%
			8vo	0	0.00%
			SGE	0	0.00%
	<b>Total de la Escuela</b>			<b>1</b>	<b>0.92%</b>
	70755	ISAAC DEL ROSARIO	PK	0	0.00%
			K	5	7.14%
			1ro	0	0.00%
			2do	1	1.14%
			3ro	0	0.00%
			4to	0	0.00%
			5to	6	9.09%
SGE			0	0.00%	
<b>Total de la Escuela</b>			<b>12</b>	<b>2.40%</b>	
70763	RAFAEL CORDERO	PKE	2	25.00%	
		K	0	0.00%	
		1ro	1	1.85%	
		2do	0	0.00%	
		3ro	3	3.16%	
		4to	0	0.00%	
		5to	3	4.17%	

BAYAMON	70763	RAFAEL CORDERO	SGE	0	0.00%
	<b>Total de la Escuela</b>			<b>9</b>	<b>2.00%</b>
	70805	ONOFRE CARBALLEIRA	6to	1	1.30%
			7mo	1	1.43%
			8vo	5	6.02%
			SGL	0	0.00%
			SGS	0	0.00%
			<b>Total de la Escuela</b>		
	70813	FRANCISCO OLLER	9no	14	7.69%
			10mo	20	11.56%
			11mo	28	18.42%
			12mo	11	9.24%
			<b>Total de la Escuela</b>		
	70870	MANUEL BOU GALI	K	0	0.00%
			1ro	0	0.00%
			2do	0	0.00%
			3ro	0	0.00%
			4to	0	0.00%
			5to	0	0.00%
			6to	0	0.00%
7mo			2	1.83%	
8vo			3	2.91%	
SGL			1	4.35%	
<b>Total de la Escuela</b>			<b>6</b>	<b>1.30%</b>	
70888	EMILIO R DELGADO	9no	2	1.10%	
		10mo	10	5.15%	
		11mo	20	12.05%	
		12mo	1	0.63%	
		SGS	0	0.00%	
<b>Total de la Escuela</b>			<b>33</b>	<b>4.67%</b>	
70904	FIDEL LOPEZ COLON	K	1	2.27%	
		1ro	1	1.59%	
		2do	0	0.00%	
		3ro	0	0.00%	
		4to	0	0.00%	

BAYAMON	70904	FIDEL LOPEZ COLON	5to	4	6.25%	
		<b>Total de la Escuela</b>			<b>6</b>	<b>1.71%</b>
	70912	GENARO BOU	K		0	0.00%
			1ro		0	0.00%
			2do		0	0.00%
			3ro		0	0.00%
			4to		0	0.00%
			5to		1	4.17%
			SGE		0	0.00%
			<b>Total de la Escuela</b>			<b>1</b>
	71035	SU JULIAN MARRERO	K		1	2.78%
			1ro		0	0.00%
			2do		1	3.23%
			3ro		0	0.00%
			4to		1	3.57%
			5to		0	0.00%
			6to		0	0.00%
			7mo		1	2.38%
			8vo		1	2.38%
			SGE		0	0.00%
<b>Total de la Escuela</b>			<b>5</b>	<b>1.58%</b>		
71043	DR JOSE PADIN	K		1	3.70%	
		1ro		0	0.00%	
		2do		1	3.13%	
		3ro		0	0.00%	
		4to		0	0.00%	
		5to		0	0.00%	
		6to		2	5.41%	
		7mo		0	0.00%	
		8vo		0	0.00%	
		9no		2	2.90%	
		10mo		6	10.91%	
		11mo		5	9.80%	
		12mo		0	0.00%	
		SGE		0	0.00%	

BAYAMON	71043	DR JOSE PADIN	SGI	0	0.00%	
	<b>Total de la Escuela</b>			<b>17</b>	<b>3.27%</b>	
	71050	SU NICOLAS RODRIGUEZ	PK	0	0.00%	
			K	1	2.86%	
			1ro	0	0.00%	
			2do	0	0.00%	
			3ro	0	0.00%	
			4to	0	0.00%	
			5to	0	0.00%	
			6to	0	0.00%	
			7mo	0	0.00%	
			8vo	3	5.56%	
			SGE	0	0.00%	
			SGI	0	0.00%	
			<b>Total de la Escuela</b>			<b>4</b>
	71068	SU DEMETRIO RIVERA	K	1	2.86%	
			1ro	0	0.00%	
			2do	0	0.00%	
			3ro	0	0.00%	
			4to	0	0.00%	
5to			0	0.00%		
6to			0	0.00%		
7mo			0	0.00%		
8vo			0	0.00%		
SGE			0	0.00%		
SGI			0	0.00%		
<b>Total de la Escuela</b>			<b>1</b>	<b>0.34%</b>		
71217			MERCEDES ROSADO	6to	0	0.00%
	7mo	0		0.00%		
	8vo	1		0.82%		
	SGI	1		9.09%		
	SGS	1		100.00%		
	<b>Total de la Escuela</b>			<b>3</b>	<b>0.87%</b>	
71225	FRANCISCO MORALES	9no	11	11.00%		
		10mo	14	10.94%		
		11mo	13	19.40%		

BAYAMON	71225	FRANCISCO MORALES	12mo	4	6.06%
			SGS	0	0.00%
	<b>Total de la Escuela</b>			<b>42</b>	<b>10.50%</b>
	71290	BERNARDA ROBLES DE HEVIA	PKM	2	16.67%
			PK	2	16.67%
			K	0	0.00%
			1ro	0	0.00%
			2do	0	0.00%
			3ro	1	7.14%
			4to	0	0.00%
			5to	1	11.11%
			6to	0	0.00%
			<b>Total de la Escuela</b>		
	71308	ROSA LUZ ZAYAS	K	0	0.00%
			1ro	0	0.00%
			2do	0	0.00%
			3ro	0	0.00%
			4to	0	0.00%
			5to	0	0.00%
			<b>Total de la Escuela</b>		
	71340	SU ADOLFO GARCIA	K	0	0.00%
			1ro	0	0.00%
			2do	0	0.00%
3ro			0	0.00%	
4to			0	0.00%	
5to			0	0.00%	
6to			0	0.00%	
7mo			0	0.00%	
8vo			2	4.17%	
SGL			0	0.00%	
<b>Total de la Escuela</b>			<b>2</b>	<b>0.59%</b>	
71357	SU PEDRO FERNANDEZ	K	0	0.00%	
		1ro	0	0.00%	
		2do	2	7.69%	
		3ro	0	0.00%	
		4to	1	3.85%	



BAYAMON	71357	SU PEDRO FERNANDEZ	5to	0	0.00%
			6to	0	0.00%
			7mo	0	0.00%
			8vo	0	0.00%
			<b>Total de la Escuela</b>		
	71365	VIOLANTA JIMENEZ	PKE	0	0.00%
			PK	2	6.90%
			K	5	11.11%
			1ro	3	9.38%
			2do	3	6.00%
			3ro	3	6.38%
			4to	4	7.14%
			5to	1	2.27%
			SGE	0	0.00%
			<b>Total de la Escuela</b>		
	71373	JOSE PABLO MORALES	6to	2	2.99%
			7mo	0	0.00%
			8vo	3	3.90%
			SGL	1	4.00%
			<b>Total de la Escuela</b>		
	71381	NICOLAS SEVILLA	9no	6	3.97%
			10mo	11	7.05%
			11mo	8	5.63%
			12mo	0	0.00%
			SGS	1	2.94%
			<b>Total de la Escuela</b>		
	71399	JOSE M DEL VALLE	K	1	2.56%
1ro			0	0.00%	
2do			0	0.00%	
3ro			0	0.00%	
4to			0	0.00%	
5to			0	0.00%	
<b>Total de la Escuela</b>			<b>1</b>	<b>0.42%</b>	
71449	ALEJANDRO JR CRUZ	PKE	0	0.00%	
		K	1	6.25%	
		1ro	0	0.00%	
		2do	0	0.00%	

BAYAMON	71449	ALEJANDRO JR CRUZ	3ro	0	0.00%
			4to	0	0.00%
			5to	0	0.00%
			SGE	2	10.00%
			<b>Total de la Escuela</b>		
	71472	MANUEL VELILLA	K	3	7.14%
			1ro	0	0.00%
			2do	1	3.57%
			3ro	1	4.00%
			4to	0	0.00%
			5to	1	2.94%
			6to	0	0.00%
			7mo	0	0.00%
			8vo	1	1.96%
			SGE	0	0.00%
			<b>Total de la Escuela</b>		
	71498	LUIS M SANTIAGO	K	0	0.00%
			1ro	1	9.09%
			2do	1	9.09%
			3ro	0	0.00%
			4to	0	0.00%
			5to	0	0.00%
			6to	0	0.00%
			7mo	0	0.00%
			8vo	6	12.24%
			SGE	1	10.00%
			SGL	1	5.00%
<b>Total de la Escuela</b>			<b>10</b>	<b>4.55%</b>	
71514	ADOLFINA IRIZARRY DE PUIG	9no	9	6.47%	
		10mo	12	11.32%	
		11mo	16	13.11%	
		12mo	1	0.99%	
		<b>Total de la Escuela</b>			<b>38</b>
71522	JOSE ROBLES OTERO	PKM	1	4.17%	
		PK	3	100.00%	
		K	1	5.00%	
		1ro	0	0.00%	

BAYAMON	71522	JOSE ROBLES OTERO	2do	0	0.00%		
			3ro	0	0.00%		
			4to	0	0.00%		
			5to	1	4.76%		
			SGE	0	0.00%		
			<b>Total de la Escuela</b>			<b>6</b>	<b>2.80%</b>
	71530	ALTINENCIA VALLE	K	7	14.29%		
			1ro	1	2.50%		
			2do	4	9.52%		
			3ro	3	5.00%		
			4to	3	5.26%		
			5to	1	1.52%		
			6to	2	2.67%		
			7mo	2	2.60%		
			8vo	8	10.13%		
			SGE	1	3.85%		
			<b>Total de la Escuela</b>			<b>32</b>	<b>5.60%</b>
			71548	JOSE NEVAREZ LOPEZ	PK	0	0.00%
					K	1	4.35%
	1ro	0			0.00%		
	2do	0			0.00%		
	3ro	0			0.00%		
	4to	0			0.00%		
	5to	4			21.05%		
	SGE	0			0.00%		
	<b>Total de la Escuela</b>				<b>5</b>	<b>3.29%</b>	
	71571	ERNESTINA BRACERO	PKM	2	9.52%		
PK			0	0.00%			
K			5	12.82%			
1ro			0	0.00%			
2do			1	2.56%			
3ro			0	0.00%			
4to			0	0.00%			
5to			0	0.00%			
6to			1	5.88%			
SGE			0	0.00%			
<b>Total de la Escuela</b>			<b>9</b>	<b>3.66%</b>			

BAYAMON	71639	DELIA DAVILA DE CABAN	PKM	0	0.00%
			K	1	5.26%
			1ro	4	12.90%
			2do	0	0.00%
			3ro	1	2.70%
			4to	0	0.00%
			5to	0	0.00%
			6to	6	20.69%
			<b>Total de la Escuela</b>		
	71647	DR EFRAIN SANCHEZ HIDALGO	PKE	0	0.00%
			K	0	0.00%
			1ro	3	6.98%
			2do	0	0.00%
			3ro	3	6.12%
			4to	4	9.76%
			5to	6	11.76%
			SGE	1	2.70%
			<b>Total de la Escuela</b>		
	71654	BASILIO MILAN HERNANDEZ	6to	7	6.67%
			7mo	6	4.65%
			8vo	19	11.38%
			SGI	3	23.08%
			<b>Total de la Escuela</b>		
	71662	CARMEN BARROSO MORALES	K	7	16.28%
			1ro	4	13.79%
			2do	2	5.56%
			3ro	2	5.88%
			4to	0	0.00%
5to			6	13.33%	
<b>Total de la Escuela</b>			<b>21</b>	<b>9.13%</b>	
71670	DR PEDRO ALBIZU CAMPOS	9no	6	3.64%	
		10mo	13	7.47%	
		11mo	6	4.26%	
		12mo	4	2.78%	
		<b>Total de la Escuela</b>			<b>29</b>
71704	FRANCISCA DAVILA SEMPRIT	K	5	19.23%	
		1ro	2	11.11%	

BAYAMON	71704	FRANCISCA DAVILA SEMPRIT	2do	0	0.00%
			3ro	1	5.00%
			4to	0	0.00%
			5to	3	13.04%
			6to	1	3.03%
			7mo	4	7.69%
			8vo	3	6.98%
			SGI	4	13.79%
			<b>Total de la Escuela</b>		
	73650	PEDRO P CASABLANCA	7mo	0	0.00%
			8vo	0	0.00%
			9no	1	2.33%
			10mo	1	2.56%
			11mo	4	11.76%
			12mo	0	0.00%
			SGI	0	0.00%
			SGS	0	0.00%
	<b>Total de la Escuela</b>			<b>6</b>	<b>2.79%</b>
	73668	MERCEDES GARCIA DE COLORADO	6to	3	4.23%
			7mo	6	7.23%
			8vo	2	2.63%
			SGI	1	2.86%
			<b>Total de la Escuela</b>		
	73890	MARIA C OSORIO	PKE	0	0.00%
			PK	0	0.00%
			K	5	10.00%
			1ro	6	14.63%
			2do	1	1.89%
3ro			3	4.76%	
4to			2	3.33%	
5to			3	4.84%	
SGE			0	0.00%	
<b>Total de la Escuela</b>			<b>20</b>	<b>5.65%</b>	
74039	MARIA TERESA PIÑEIRO	9no	6	6.19%	
		10mo	13	13.68%	
		11mo	8	10.26%	
		12mo	2	3.28%	

BAYAMON	74039	MARIA TERESA PIÑEIRO	SGS	0	0.00%
	<b>Total de la Escuela</b>			<b>29</b>	<b>8.61%</b>
	74237	COLEEN VAZQUEZ URRUTIA	K	0	0.00%
			1ro	0	0.00%
			2do	0	0.00%
			3ro	0	0.00%
			4to	1	3.85%
			5to	0	0.00%
			6to	0	0.00%
			7mo	1	2.13%
			8vo	1	1.85%
			SGE	0	0.00%
			SGI	0	0.00%
	<b>Total de la Escuela</b>			<b>3</b>	<b>1.02%</b>
	74476	MARIA J CORREDOR RIVERA	K	3	11.54%
			1ro	3	10.00%
			2do	0	0.00%
			3ro	0	0.00%
			4to	2	4.88%
			5to	9	21.43%
SGE			0	0.00%	
<b>Total de la Escuela</b>			<b>17</b>	<b>8.72%</b>	
74864	ABELARDO DIAZ ALFARO	6to	3	2.38%	
		7mo	3	2.68%	
		8vo	12	9.60%	
		SGI	0	0.00%	
		SGS	2	100.00%	
<b>Total de la Escuela</b>			<b>20</b>	<b>5.31%</b>	
75234	SILVESTRE MARTINEZ	K	2	4.17%	
		1ro	0	0.00%	
		2do	1	2.00%	
		3ro	0	0.00%	
		4to	0	0.00%	
		5to	2	2.78%	
		6to	0	0.00%	
		7mo	0	0.00%	

BAYAMON	75234	SILVESTRE MARTINEZ	8vo	0	0.00%
	<b>Total de la Escuela</b>			<b>5</b>	<b>1.22%</b>
	76257	NUEVA ESCUELA SU ANTONIO RIVERA	K	0	0.00%
			1ro	1	7.14%
			2do	0	0.00%
			3ro	0	0.00%
			4to	0	0.00%
			5to	0	0.00%
			6to	0	0.00%
			7mo	0	0.00%
			8vo	3	15.00%
			SGE	0	0.00%
			SGI	0	0.00%
			<b>Total de la Escuela</b>		
	76356	FRANCISCO ROQUE MUÑOZ	PKE	0	0.00%
			PK	0	0.00%
			K	1	4.55%
			1ro	1	4.76%
			2do	0	0.00%
			3ro	0	0.00%
			4to	0	0.00%
			5to	0	0.00%
			SGE	0	0.00%
<b>Total de la Escuela</b>			<b>2</b>	<b>1.54%</b>	
77461	INT BO QUEBRADA ARENAS	K	7	15.22%	
		1ro	12	20.34%	
		2do	3	6.25%	
		3ro	2	3.28%	
		4to	4	6.06%	
		5to	4	5.00%	
		6to	5	4.46%	
		7mo	2	1.92%	
		8vo	7	6.09%	
		<b>Total de la Escuela</b>			<b>46</b>
77552	PAPA JUAN XXIII	6to	0	0.00%	
		7mo	2	3.77%	

BAYAMON	77552	PAPA JUAN XXIII	8vo	5	5.88%
			9no	6	6.45%
			10mo	3	3.30%
			11mo	6	6.52%
			12mo	2	1.80%
			<b>Total de la Escuela</b>		
	77651	TOMAS MASO RIVERA MORALES	9no	4	3.85%
			10mo	4	3.45%
			11mo	8	8.99%
			12mo	5	5.49%
			SGS	13	21.31%
			<b>Total de la Escuela</b>		
	77669	PABLO DAVID BURGOS MARRERO	9no	1	1.11%
			10mo	2	2.00%
			11mo	2	1.68%
			12mo	0	0.00%
			SGS	2	13.33%
			<b>Total de la Escuela</b>		
	78733	FRANCISCO GAZTAMBIDE VEGA	9no	9	8.57%
			10mo	16	13.91%
			11mo	6	6.00%
			12mo	0	0.00%
			<b>Total de la Escuela</b>		
	78832	MARTIN GARCIA GIUSTI	K	1	5.56%
			1ro	0	0.00%
			2do	0	0.00%
			3ro	2	7.69%
4to			0	0.00%	
5to			1	3.57%	
6to			1	2.27%	
7mo			0	0.00%	
8vo			4	6.90%	
SGE			0	0.00%	
SGI			1	8.33%	
<b>Total de la Escuela</b>			<b>10</b>	<b>3.34%</b>	
78857	RUBEN RODRIGUEZ FIGUEROA	9no	3	1.56%	
		10mo	3	1.55%	



BAYAMON	78857	RUBEN RODRIGUEZ FIGUEROA	11mo	1	0.48%
			12mo	0	0.00%
			SGS	2	33.33%
			<b>Total de la Escuela</b>		
	78931	ADELA ROLON FUENTES	9no	10	6.06%
			10mo	15	8.52%
			11mo	12	6.90%
			12mo	2	1.52%
			SGS	0	0.00%
			<b>Total de la Escuela</b>		
	78956	FRANCISCO LOPEZ CRUZ	K	1	2.04%
			1ro	3	6.52%
			2do	1	1.89%
			3ro	0	0.00%
			4to	1	1.64%
5to			1	1.72%	
SGE			0	0.00%	
<b>Total de la Escuela</b>			<b>7</b>	<b>1.94%</b>	
<b>Total de la Región de BAYAMON</b>			<b>1,489</b>	<b>3.86%</b>	
CAGUAS	20065	ALFONSO LOPEZ O'NEILL	K	0	0.00%
			1ro	0	0.00%
			2do	0	0.00%
			3ro	2	9.09%
			4to	0	0.00%
			5to	0	0.00%
			<b>Total de la Escuela</b>		
	20172	SU BAYAMONCITO	PKE	0	0.00%
			K	0	0.00%
			1ro	0	0.00%
			2do	0	0.00%
			3ro	0	0.00%
			4to	0	0.00%
			5to	0	0.00%
6to	0	0.00%			
7mo	0	0.00%			
8vo	0	0.00%			

CAGUAS	20172	SU BAYAMONCITO	SGE	0	0.00%	
		<b>Total de la Escuela</b>			<b>0</b>	<b>0.00%</b>
	20180	CARMEN D ORTIZ ORTIZ(SU SUMIDERO)	K		1	2.22%
			1ro		0	0.00%
			2do		1	2.27%
			3ro		0	0.00%
			4to		0	0.00%
			5to		0	0.00%
			6to		3	3.16%
			7mo		0	0.00%
			8vo		7	9.46%
			SGE		0	0.00%
			SGI		0	0.00%
			<b>Total de la Escuela</b>			<b>12</b>
	20214	SU PASTO	Andarines		0	0.00%
			PKM		7	13.46%
			K		1	2.70%
			1ro		1	2.86%
			2do		1	3.45%
			3ro		0	0.00%
			4to		0	0.00%
			5to		0	0.00%
			6to		0	0.00%
			7mo		0	0.00%
			8vo		1	2.94%
			9no		1	2.70%
	<b>Total de la Escuela</b>			<b>12</b>	<b>2.90%</b>	
	20255	RAFAEL PONT FLORES	K		0	0.00%
			1ro		0	0.00%
			2do		0	0.00%
			3ro		0	0.00%
			4to		0	0.00%
			5to		0	0.00%
6to				1	1.15%	
7mo				1	1.08%	

CAGUAS	20255	RAFAEL PONT FLORES	8vo	2	1.96%
			9no	1	4.00%
			10mo	1	5.56%
			11mo	0	0.00%
			12mo	0	0.00%
			SGL	1	10.00%
			<b>Total de la Escuela</b>		
	20305	RABANAL	K	0	0.00%
			1ro	0	0.00%
			2do	0	0.00%
			3ro	0	0.00%
			4to	0	0.00%
			5to	1	2.78%
			SGE	0	0.00%
			<b>Total de la Escuela</b>		
	20321	SU JOSE CELSO BARBOSA	K	0	0.00%
			1ro	0	0.00%
			2do	1	4.76%
			3ro	0	0.00%
			4to	1	5.88%
			5to	0	0.00%
			6to	0	0.00%
			7mo	0	0.00%
			8vo	3	7.89%
			SGE	0	0.00%
			SGL	0	0.00%
<b>Total de la Escuela</b>			<b>5</b>	<b>1.73%</b>	
20339	SU CARMEN ZENaida VEGA (LA PLATA)	K	0	0.00%	
		1ro	0	0.00%	
		2do	1	5.88%	
		3ro	0	0.00%	
		4to	0	0.00%	
		5to	0	0.00%	
		6to	0	0.00%	
		7mo	1	5.88%	
		8vo	2	15.38%	
		<b>Total de la Escuela</b>			<b>4</b>

CAGUAS	20362	DR JOSE N GANDARA	9no	3	3.95%		
			10mo	6	5.22%		
			11mo	4	3.33%		
			12mo	1	1.06%		
			SGS	4	40.00%		
			<b>Total de la Escuela</b>			<b>18</b>	<b>4.34%</b>
	20396	JOSE COLON GONZALEZ	PKE	0	0.00%		
			K	2	2.99%		
			1ro	0	0.00%		
			2do	1	1.59%		
			3ro	0	0.00%		
			4to	1	1.47%		
			5to	0	0.00%		
			6to	1	1.96%		
			7mo	0	0.00%		
			8vo	2	10.53%		
			SGE	0	0.00%		
			<b>Total de la Escuela</b>			<b>7</b>	<b>1.41%</b>
			20404	PETROAMERICA PAGAN	PK	0	0.00%
	K	0			0.00%		
1ro	0	0.00%					
2do	0	0.00%					
3ro	0	0.00%					
4to	0	0.00%					
5to	0	0.00%					
6to	1	2.56%					
7mo	0	0.00%					
8vo	0	0.00%					
SGE	0	0.00%					
<b>Total de la Escuela</b>			<b>1</b>	<b>0.26%</b>			
20412	EL FARALLON	K	1	9.09%			
		1ro	0	0.00%			
		2do	0	0.00%			
		3ro	0	0.00%			
		4to	0	0.00%			
		5to	0	0.00%			
		<b>Total de la Escuela</b>			<b>1</b>	<b>0.97%</b>	

CAGUAS	20479	INOCENCIO CINTRON ZAYAS	Andarines	1	14.29%	
			PKM	2	7.41%	
			K	2	9.52%	
			1ro	0	0.00%	
			2do	0	0.00%	
			3ro	0	0.00%	
			4to	0	0.00%	
			5to	0	0.00%	
			6to	0	0.00%	
			<b>Total de la Escuela</b>			<b>5</b>
	20537	ANTONIO VAZQUEZ RAMOS - LA LOMA	K	3	13.04%	
			1ro	0	0.00%	
			2do	0	0.00%	
3ro			0	0.00%		
4to			0	0.00%		
5to			0	0.00%		
6to			0	0.00%		
7mo			0	0.00%		
8vo			3	15.00%		
SGE			0	0.00%		
SGL			0	0.00%		
<b>Total de la Escuela</b>			<b>6</b>	<b>3.68%</b>		
20545			SU LAJITAS (RAMON T RIVERA)	K	0	0.00%
	1ro	0		0.00%		
	2do	0		0.00%		
	3ro	0		0.00%		
	4to	0		0.00%		
	5to	0		0.00%		
	6to	0		0.00%		
	7mo	1		6.25%		
	8vo	1		5.26%		
	SGE	0		0.00%		
	SGL	1		25.00%		
	<b>Total de la Escuela</b>			<b>3</b>	<b>1.74%</b>	
	20552	FEDERICO DEGETAU		K	0	0.00%
1ro			1	2.56%		

CAGUAS	20552	FEDERICO DEGETAU	2do	2	5.13%
			3ro	2	6.25%
			4to	1	2.17%
			5to	1	2.78%
			6to	2	3.85%
			7mo	1	1.61%
			8vo	1	1.37%
			<b>Total de la Escuela</b>		
	20560	PABLO COLON BERDECIA	9no	1	0.63%
			10mo	3	1.84%
			11mo	3	2.14%
			12mo	4	4.49%
			SGS	1	5.56%
			<b>Total de la Escuela</b>		
	20578	ABELARDO DIAZ MORALES	PKE	0	0.00%
			K	7	10.00%
			1ro	3	4.11%
			2do	4	5.63%
			3ro	5	7.94%
			4to	7	9.33%
			5to	7	8.86%
			SGE	0	0.00%
	<b>Total de la Escuela</b>			<b>33</b>	<b>7.21%</b>
	20594	NICOLAS AGUAYO ALDEA	K	1	3.70%
			1ro	0	0.00%
			2do	0	0.00%
			3ro	1	3.23%
			4to	1	2.78%
			5to	1	2.04%
6to			1	1.56%	
7mo			6	7.14%	
8vo			7	11.29%	
SGL			0	0.00%	
<b>Total de la Escuela</b>			<b>18</b>	<b>4.27%</b>	
20669	PEDRO MILLAN RIVERA	PKE	0	0.00%	
		K	5	10.42%	
		1ro	4	10.81%	

CAGUAS	20669	PEDRO MILLAN RIVERA	2do	6	13.95%
			3ro	3	5.56%
			4to	5	12.20%
			5to	5	12.20%
			<b>Total de la Escuela</b>		
	20685	BENITA GONZALEZ QUIÑONES	PKE	0	0.00%
			K	1	2.33%
			1ro	0	0.00%
			2do	0	0.00%
			3ro	1	3.23%
			4to	0	0.00%
			5to	2	9.52%
			SGE	1	20.00%
			<b>Total de la Escuela</b>		
	20719	JOSE MERCADO	K	2	11.11%
			1ro	4	16.67%
			2do	1	5.00%
			3ro	1	4.00%
			4to	0	0.00%
			5to	0	0.00%
			6to	3	13.64%
			7mo	2	10.00%
			8vo	3	15.79%
			SGE	0	0.00%
			<b>Total de la Escuela</b>		
	20727	CIPRIANO MANRIQUE	K	0	0.00%
			1ro	0	0.00%
			2do	0	0.00%
3ro			0	0.00%	
4to			0	0.00%	
5to			0	0.00%	
<b>Total de la Escuela</b>			<b>0</b>	<b>0.00%</b>	
20735	DIEGO VAZQUEZ	K	0	0.00%	
		1ro	0	0.00%	
		2do	0	0.00%	
		3ro	0	0.00%	
		4to	0	0.00%	

CAGUAS	20735	DIEGO VAZQUEZ	5to	0	0.00%
			6to	0	0.00%
			7mo	0	0.00%
			8vo	1	4.17%
			SGE	0	0.00%
			<b>Total de la Escuela</b>		
	20776	ANTONIO S PEDREIRA (PRE-TEC)	6to	5	4.59%
			7mo	7	6.03%
			8vo	18	12.33%
			<b>Total de la Escuela</b>		
	20784	JESUS T PIÑERO	Andarines	2	7.41%
			PKM	0	0.00%
			K	0	0.00%
			1ro	0	0.00%
			2do	0	0.00%
			3ro	0	0.00%
			4to	0	0.00%
			5to	1	7.14%
			<b>Total de la Escuela</b>		
	20800	JOSE GAUTIER BENITEZ	9no	13	8.67%
			10mo	8	5.52%
			11mo	9	6.57%
			12mo	6	5.13%
			SGS	0	0.00%
			<b>Total de la Escuela</b>		
	20818	DR JUAN JOSE OSUNA	9no	3	4.62%
			10mo	11	19.64%
11mo			3	7.89%	
12mo			2	5.71%	
SGS			10	14.71%	
<b>Total de la Escuela</b>			<b>29</b>	<b>11.07%</b>	
20834	LUIS MUÑOZ RIVERA	K	2	4.17%	
		1ro	1	3.70%	
		2do	1	3.03%	
		3ro	1	2.94%	
		4to	1	2.44%	



CAGUAS	20834	LUIS MUÑOZ RIVERA	5to	6	10.53%
		<b>Total de la Escuela</b>			<b>12</b>
	20909	LUIS RAMOS GONZALEZ	6to	11	8.27%
			7mo	5	4.10%
			8vo	12	9.45%
			SGI	0	0.00%
			<b>Total de la Escuela</b>		
	20941	PAULA MOJICA	PK	0	0.00%
			K	1	4.35%
			1ro	0	0.00%
			2do	0	0.00%
			3ro	1	4.00%
			4to	0	0.00%
			5to	0	0.00%
			SGE	0	0.00%
			<b>Total de la Escuela</b>		
	20982	REPUBLICA DE COSTA RICA	9no	5	33.33%
			10mo	6	3.53%
			11mo	6	3.08%
			12mo	0	0.00%
			SGS	2	100.00%
			<b>Total de la Escuela</b>		
	20990	ROSA C BENITEZ	K	3	7.89%
1ro			5	13.16%	
2do			1	2.70%	
3ro			4	8.51%	
4to			1	1.64%	
5to			6	11.76%	
SGE			1	7.69%	
<b>Total de la Escuela</b>			<b>21</b>	<b>7.37%</b>	
21006	FRANCISCO VALDES ROLA	K	1	4.35%	
		1ro	0	0.00%	
		2do	0	0.00%	
		3ro	0	0.00%	
		4to	0	0.00%	

CAGUAS	21006	FRANCISCO VALDES ROLA	5to	3	10.71%
	<b>Total de la Escuela</b>			<b>4</b>	<b>2.52%</b>
	21022	SU SANDALIO MARCANO	K	0	0.00%
			1ro	1	7.14%
			2do	1	5.56%
			3ro	0	0.00%
			4to	0	0.00%
			5to	0	0.00%
			6to	0	0.00%
			7mo	0	0.00%
			8vo	6	15.38%
			SGE	0	0.00%
			<b>Total de la Escuela</b>		
	21055	MANUELA TORO MORICE	9no	9	6.12%
			10mo	9	8.74%
			11mo	16	11.59%
			12mo	1	0.82%
			<b>Total de la Escuela</b>		
	21063	PEPITA GARRIGA	K	1	2.70%
			1ro	1	3.85%
			2do	0	0.00%
3ro			0	0.00%	
4to			2	6.06%	
5to			3	7.50%	
<b>Total de la Escuela</b>			<b>7</b>	<b>3.78%</b>	
21089	BENIGNO FERNANDEZ GARCIA	6to	0	0.00%	
		7mo	0	0.00%	
		8vo	5	4.42%	
		SGL	0	0.00%	
		<b>Total de la Escuela</b>			<b>5</b>
21097	BENIGNO CARRION	K	2	3.17%	
		1ro	0	0.00%	
		2do	2	3.08%	
		3ro	0	0.00%	
		4to	1	1.52%	
		5to	5	8.06%	

CAGUAS	21097	BENIGNO CARRION	SGE	0	0.00%
	<b>Total de la Escuela</b>			<b>10</b>	<b>2.66%</b>
	21105	BENJAMIN HARRISON	9no	3	1.72%
			10mo	3	1.55%
			11mo	0	0.00%
			12mo	2	1.32%
			<b>Total de la Escuela</b>		
	21188	EMERITA LEON ELEMENTAL	PKE	0	0.00%
			PKM	0	0.00%
			PK	0	0.00%
			K	4	9.09%
			1ro	1	1.56%
			2do	1	1.96%
			3ro	0	0.00%
			4to	2	3.23%
			5to	1	2.22%
			6to	0	0.00%
			SGE	0	0.00%
			<b>Total de la Escuela</b>		
	21212	SU GERARDO SELLES SOLA	K	2	7.69%
			1ro	0	0.00%
2do			0	0.00%	
3ro			0	0.00%	
4to			1	2.27%	
5to			0	0.00%	
6to			0	0.00%	
7mo			1	2.33%	
8vo			3	5.26%	
<b>Total de la Escuela</b>			<b>7</b>	<b>1.94%</b>	
21352	SU EUGENIO MARIA DE HOSTOS	K	1	6.67%	
		1ro	0	0.00%	
		2do	0	0.00%	
		3ro	1	3.57%	
		4to	0	0.00%	
		5to	0	0.00%	
		6to	0	0.00%	

CAGUAS	21352	SU EUGENIO MARIA DE HOSTOS	7mo	0	0.00%		
			8vo	0	0.00%		
			SGE	0	0.00%		
			SGI	0	0.00%		
			<b>Total de la Escuela</b>			<b>2</b>	<b>0.85%</b>
	21493	CLEMENCIA MELENDEZ	K	1	3.13%		
			1ro	0	0.00%		
			2do	1	3.70%		
			3ro	1	4.55%		
			4to	0	0.00%		
			5to	0	0.00%		
			6to	0	0.00%		
			7mo	0	0.00%		
			8vo	3	5.26%		
			SGE	0	0.00%		
			SGI	0	0.00%		
			<b>Total de la Escuela</b>			<b>6</b>	<b>1.72%</b>
			21543	SU CERTENEJAS II	K	1	2.63%
	1ro	0			0.00%		
	2do	0			0.00%		
	3ro	0			0.00%		
	4to	0			0.00%		
	5to	0			0.00%		
	6to	1			1.85%		
	7mo	0			0.00%		
	8vo	2			3.23%		
	<b>Total de la Escuela</b>				<b>4</b>	<b>0.96%</b>	
	21550	JESUS T PIÑERO	6to	1	2.04%		
7mo			1	2.08%			
8vo			2	3.92%			
9no			0	0.00%			
10mo			2	2.86%			
11mo			0	0.00%			
12mo			0	0.00%			
EEA			2	22.22%			
SGS			0	0.00%			
<b>Total de la Escuela</b>			<b>8</b>	<b>2.13%</b>			

CAGUAS	21576	EDUCACION BILINGUE LUIS MUÑOZ IGLESIAS	K	0	0.00%		
			1ro	1	2.08%		
			2do	0	0.00%		
			3ro	0	0.00%		
			4to	0	0.00%		
			5to	0	0.00%		
			6to	0	0.00%		
			7mo	0	0.00%		
			8vo	0	0.00%		
			9no	0	0.00%		
			10mo	0	0.00%		
			11mo	0	0.00%		
			12mo	0	0.00%		
			<b>Total de la Escuela</b>			<b>1</b>	<b>0.20%</b>
			21659	SU JUAN STUBBE	PKE	1	12.50%
PK	0	0.00%					
K	0	0.00%					
1ro	0	0.00%					
2do	0	0.00%					
3ro	0	0.00%					
4to	0	0.00%					
5to	0	0.00%					
6to	0	0.00%					
7mo	0	0.00%					
8vo	0	0.00%					
SGE	0	0.00%					
<b>Total de la Escuela</b>					<b>1</b>	<b>0.23%</b>	
21758	JUANA COLON	9no			1	0.88%	
		10mo	1	1.14%			
		11mo	1	1.10%			
		12mo	2	2.67%			
		SGS	1	6.67%			
		<b>Total de la Escuela</b>			<b>6</b>	<b>1.57%</b>	
21832	ESC ESPECIALIZADA DE BEISBALL-MANUEL CRUZ MACEIRA	9no	0	0.00%			
		10mo	0	0.00%			
		11mo	0	0.00%			

CAGUAS	21832	ESC ESPECIALIZADA DE BEISBALL-MANUEL CRUZ MACEIRA	12mo	0	0.00%
	<b>Total de la Escuela</b>			<b>0</b>	<b>0.00%</b>
	21865	SU RAMON ALEJANDRO AYALA	K	0	0.00%
			1ro	0	0.00%
			2do	1	1.92%
			3ro	0	0.00%
			4to	0	0.00%
			5to	0	0.00%
			6to	0	0.00%
			7mo	0	0.00%
			8vo	0	0.00%
			<b>Total de la Escuela</b>		
	21873	SU OSCAR PORRATA DORIA	K	1	4.55%
			1ro	0	0.00%
			2do	1	6.67%
			3ro	0	0.00%
			4to	1	4.00%
			5to	1	4.17%
			6to	1	4.00%
			7mo	0	0.00%
8vo			1	5.88%	
<b>Total de la Escuela</b>			<b>6</b>	<b>3.37%</b>	
21881	SU MARIA C SANTIAGO	K	0	0.00%	
		1ro	0	0.00%	
		2do	0	0.00%	
		3ro	0	0.00%	
		4to	0	0.00%	
		5to	0	0.00%	
		6to	0	0.00%	
		7mo	0	0.00%	
		8vo	0	0.00%	
		SGE	0	0.00%	
<b>Total de la Escuela</b>			<b>0</b>	<b>0.00%</b>	
22012	MATIAS GONZALEZ GARCIA	6to	2	1.63%	

CAGUAS	22012	MATIAS GONZALEZ GARCIA	7mo	5	3.31%
			8vo	10	6.54%
		<b>Total de la Escuela</b>			<b>17</b>
	22020	SU VIDAL SERRANO	K	0	0.00%
			1ro	0	0.00%
			2do	0	0.00%
			3ro	1	5.26%
			4to	0	0.00%
			5to	1	4.17%
			6to	0	0.00%
			7mo	1	5.26%
			8vo	0	0.00%
			SGI	1	2.78%
			<b>Total de la Escuela</b>		
	22053	MARGARITA RIVERA DE JANER	PKE	0	0.00%
			K	3	5.88%
			1ro	3	6.67%
			2do	2	4.65%
			3ro	2	3.33%
			4to	0	0.00%
			5to	1	1.67%
			SGE	0	0.00%
	<b>Total de la Escuela</b>			<b>11</b>	<b>2.84%</b>
22772	ESPECIALIZADA DE BELLAS ARTES	6to	0	0.00%	
		7mo	1	3.23%	
		8vo	0	0.00%	
		9no	0	0.00%	
		10mo	1	2.63%	
		11mo	0	0.00%	
		12mo	0	0.00%	
		SGS	0	0.00%	
<b>Total de la Escuela</b>			<b>2</b>	<b>0.79%</b>	
23119	HAYDEE CABALLERO	6to	3	6.67%	
		7mo	2	2.67%	
		8vo	9	16.67%	

CAGUAS	23119	HAYDEE CABALLERO	SGI	2	40.00%
	<b>Total de la Escuela</b>			<b>16</b>	<b>8.94%</b>
	23135	MYRNA M FUENTES	PKE	0	0.00%
			K	0	0.00%
			1ro	1	3.45%
			2do	0	0.00%
			3ro	0	0.00%
			4to	1	2.04%
			5to	0	0.00%
			SGE	0	0.00%
			<b>Total de la Escuela</b>		
	23143	CONCEPCION MENDEZ CANO	K	0	0.00%
			1ro	0	0.00%
			2do	0	0.00%
			3ro	0	0.00%
			4to	0	0.00%
			5to	2	6.67%
			SGE	0	0.00%
			<b>Total de la Escuela</b>		
	23259	CHARLES E MINER	K	0	0.00%
			1ro	0	0.00%
			2do	0	0.00%
			3ro	0	0.00%
4to			0	0.00%	
5to			3	10.71%	
<b>Total de la Escuela</b>			<b>3</b>	<b>2.52%</b>	
23515	JUSTINA VAZQUEZ MENDOZA	K	0	0.00%	
		1ro	1	4.55%	
		2do	1	4.00%	
		3ro	2	10.00%	
		4to	0	0.00%	
		5to	5	25.00%	
		SGE	0	0.00%	
		<b>Total de la Escuela</b>			<b>9</b>
23531	MIGUEL MELENDEZ MUÑOZ	9no	2	1.60%	



CAGUAS	23531	MIGUEL MELENDEZ MUÑOZ	10mo	7	5.51%
			11mo	6	4.62%
			12mo	1	0.75%
		<b>Total de la Escuela</b>			<b>16</b>
	23598	GERARDO SELLES SOLA	6to	3	5.77%
			7mo	1	2.44%
			8vo	3	10.00%
			9no	0	0.00%
			10mo	1	2.86%
			11mo	0	0.00%
			12mo	0	0.00%
			<b>Total de la Escuela</b>		
	23655	INES MARIA MENDOZA	Andarines	3	33.33%
			PKM	5	19.23%
			K	1	2.94%
			1ro	0	0.00%
			2do	0	0.00%
			3ro	0	0.00%
			4to	0	0.00%
			5to	0	0.00%
			6to	0	0.00%
			<b>Total de la Escuela</b>		
	23887	CENTRO ADIESTRAMIENTO VOCACIONAL	10mo	0	0.00%
			11mo	5	100.00%
12mo			1	2.50%	
SGL			1	5.56%	
SGS			0	0.00%	
<b>Total de la Escuela</b>			<b>7</b>	<b>8.86%</b>	
24612	VILLA MARINA	K	1	1.92%	
		1ro	2	4.00%	
		2do	0	0.00%	
		3ro	0	0.00%	
		4to	0	0.00%	
		5to	3	8.11%	
<b>Total de la Escuela</b>			<b>6</b>	<b>2.04%</b>	

CAGUAS	24661	JOSE M MASSARI	K	1	2.70%
			1ro	1	5.56%
			2do	1	5.26%
			3ro	0	0.00%
			4to	1	3.23%
			5to	1	4.76%
			6to	1	4.35%
			7mo	1	3.33%
			8vo	3	9.38%
			SGE	0	0.00%
			<b>Total de la Escuela</b>		
24687	CARMEN BOZELLO DE HUYKE	PK	0	0.00%	
		K	0	0.00%	
		1ro	0	0.00%	
		2do	0	0.00%	
		3ro	0	0.00%	
		4to	0	0.00%	
		5to	0	0.00%	
		6to	0	0.00%	
		7mo	0	0.00%	
		8vo	3	6.52%	
		<b>Total de la Escuela</b>			<b>3</b>
24752	JOSE HORACIO CORA	6to	1	1.79%	
		7mo	0	0.00%	
		8vo	1	1.39%	
		SGI	0	0.00%	
		<b>Total de la Escuela</b>			<b>2</b>
24760	VICENTE PALES ANES	K	0	0.00%	
		1ro	0	0.00%	
		2do	0	0.00%	
		3ro	1	8.33%	
		4to	1	8.33%	
		5to	0	0.00%	
		SGE	1	3.13%	
		<b>Total de la Escuela</b>			<b>3</b>
24786	GENARO CAUTIÑO	6to	2	5.88%	
		7mo	0	0.00%	

CAGUAS	24786	GENARO CAUTIÑO	8vo	0	0.00%
			9no	1	1.52%
			10mo	1	2.22%
			11mo	0	0.00%
			12mo	0	0.00%
			<b>Total de la Escuela</b>		
	24810	DR RAFAEL LOPEZ LANDRON	6to	2	3.39%
			7mo	1	1.47%
			8vo	2	3.08%
			9no	5	6.10%
			10mo	7	7.87%
			11mo	8	10.53%
			12mo	4	7.27%
			SGI	0	0.00%
			SGS	0	0.00%
			<b>Total de la Escuela</b>		
	24927	RAFAEL ANTONIO DELGADO MATEO	Andarines	5	14.71%
			Infantes	0	0.00%
			PKM	7	19.44%
			PK	0	0.00%
			K	3	9.09%
			1ro	2	8.00%
			2do	2	9.09%
			3ro	0	0.00%
			4to	0	0.00%
			5to	0	0.00%
6to			2	11.11%	
SGE			1	25.00%	
<b>Total de la Escuela</b>			<b>22</b>	<b>9.17%</b>	
24950	OSCAR HERNANDEZ GUEVARA	K	1	1.64%	
		1ro	2	5.41%	
		2do	3	6.52%	
		3ro	1	3.13%	
		4to	0	0.00%	
		5to	0	0.00%	

CAGUAS	24950	OSCAR HERNANDEZ GUEVARA	SGE	1	4.55%
	<b>Total de la Escuela</b>			<b>8</b>	<b>2.81%</b>
	25007	SU JUAN ALEMAÑY SILVA	K	0	0.00%
			1ro	0	0.00%
			2do	0	0.00%
			3ro	0	0.00%
			4to	0	0.00%
			5to	0	0.00%
			6to	0	0.00%
			7mo	0	0.00%
			8vo	0	0.00%
			<b>Total de la Escuela</b>		
	25312	SIMON MADERA	K	0	0.00%
			1ro	1	3.33%
			2do	0	0.00%
			3ro	0	0.00%
			4to	0	0.00%
			5to	0	0.00%
			6to	0	0.00%
			7mo	0	0.00%
			8vo	2	5.56%
			9no	1	100.00%
			<b>Total de la Escuela</b>		
25601	ELOISA PASCUAL	9no	8	9.52%	
		10mo	10	12.82%	
		11mo	14	17.28%	
		12mo	2	2.74%	
		SGS	0	0.00%	
		<b>Total de la Escuela</b>			<b>34</b>
25619	FELIPE RIVERA CENTENO	6to	1	0.82%	
		7mo	2	1.47%	
		8vo	3	2.27%	
		<b>Total de la Escuela</b>			<b>6</b>
25627	DR RAMON EMETERIO BETANCES	6to	3	2.73%	
		7mo	2	1.52%	
		8vo	4	3.31%	

CAGUAS	25627	DR RAMON EMETERIO BETANCES	SGI	0	0.00%
	<b>Total de la Escuela</b>			<b>9</b>	<b>2.42%</b>
	25783	LUIS MUÑOZ MARIN	PK	0	0.00%
			K	0	0.00%
			1ro	0	0.00%
			2do	0	0.00%
			3ro	0	0.00%
			4to	1	2.94%
			5to	0	0.00%
			SGE	0	0.00%
	<b>Total de la Escuela</b>			<b>1</b>	<b>0.45%</b>
	25932	PEPITA ARENAS	PKE	0	0.00%
			K	0	0.00%
			1ro	0	0.00%
			2do	0	0.00%
			3ro	0	0.00%
			4to	1	2.63%
			5to	5	12.20%
			SGE	1	4.55%
	<b>Total de la Escuela</b>			<b>7</b>	<b>3.20%</b>
	26005	LUIS MUÑOZ MARIN	6to	0	0.00%
			7mo	0	0.00%
			8vo	3	4.62%
<b>Total de la Escuela</b>			<b>3</b>	<b>1.99%</b>	
26013	ANA J CANDELAS	9no	5	5.05%	
		10mo	9	13.64%	
		11mo	4	5.63%	
		12mo	4	7.69%	
		<b>Total de la Escuela</b>			<b>22</b>
26021	LUIS MUÑOZ MARIN	8vo	0	0.00%	
		9no	4	3.15%	
		10mo	2	1.31%	
		11mo	1	0.71%	
		12mo	0	0.00%	
		<b>Total de la Escuela</b>			<b>7</b>
26153	DOLORES GONZALEZ	PKE	0	0.00%	

CAGUAS	26153	DOLORES GONZALEZ	K	0	0.00%	
			1ro	1	5.56%	
			2do	0	0.00%	
			3ro	1	3.13%	
			4to	0	0.00%	
			5to	1	5.00%	
			SGE	0	0.00%	
			<b>Total de la Escuela</b>			<b>3</b>
	26336	ADELA BRENES TEXIDOR	6to	1	1.85%	
			7mo	0	0.00%	
			8vo	8	13.11%	
			9no	2	4.88%	
			10mo	2	6.06%	
			11mo	3	16.67%	
			12mo	3	11.54%	
			SGS	5	33.33%	
			<b>Total de la Escuela</b>			<b>24</b>
	26492	ANTONIO DOMINGUEZ NIEVES	6to	1	3.13%	
			7mo	1	3.57%	
			8vo	2	7.14%	
			9no	4	5.97%	
			10mo	9	11.11%	
			11mo	4	6.45%	
			12mo	6	10.91%	
			SGS	4	44.44%	
			<b>Total de la Escuela</b>			<b>31</b>
	26500	WASHINGTON I	K	2	4.26%	
			1ro	2	4.65%	
2do			2	5.13%		
3ro			0	0.00%		
4to			0	0.00%		
5to			0	0.00%		
<b>Total de la Escuela</b>			<b>6</b>	<b>2.12%</b>		
26765			SU JOSEFINA SITIRICHE	K	0	0.00%
	1ro	0		0.00%		
	2do	0		0.00%		
	3ro	0		0.00%		
	<b>Total de la Escuela</b>			<b>0</b>	<b>0.00%</b>	

CAGUAS	26765	SU JOSEFINA SITIRICHE	4to	0	0.00%
			5to	1	1.92%
			SGE	0	0.00%
		<b>Total de la Escuela</b>			<b>1</b>
	26773	DRA CONCHITA CUEVAS	9no	8	6.02%
			10mo	15	11.81%
			11mo	14	11.38%
			12mo	1	1.16%
			SGS	3	6.52%
			<b>Total de la Escuela</b>		
	27078	INES MARIA MENDOZA	K	1	3.85%
			1ro	0	0.00%
			2do	0	0.00%
			3ro	0	0.00%
			4to	0	0.00%
			5to	7	18.42%
			SGE	0	0.00%
			<b>Total de la Escuela</b>		
	27318	FRANCISCO GARCIA BOYRIE	K	2	8.33%
			1ro	0	0.00%
2do			1	3.70%	
3ro			0	0.00%	
4to			1	2.70%	
5to			0	0.00%	
6to			0	0.00%	
7mo			0	0.00%	
8vo			3	4.55%	
SGL			0	0.00%	
<b>Total de la Escuela</b>			<b>7</b>	<b>1.84%</b>	
27383	VIRGINIA VAZQUEZ MENDOZA	PKE	0	0.00%	
		K	0	0.00%	
		1ro	1	2.27%	
		2do	0	0.00%	
		3ro	0	0.00%	
		4to	0	0.00%	
		5to	2	2.44%	

CAGUAS	27383	VIRGINIA VAZQUEZ MENDOZA	SGE	0	0.00%
	<b>Total de la Escuela</b>			<b>3</b>	<b>0.92%</b>
	27540	DR PEDRO ALBIZU CAMPOS	6to	2	2.94%
			7mo	1	1.72%
			8vo	3	4.62%
			SGI	0	0.00%
			<b>Total de la Escuela</b>		
	27557	RUTH EVELYN CRUZ SANTOS	PK	1	8.33%
			9no	1	0.61%
			10mo	2	1.06%
			11mo	2	1.18%
			12mo	0	0.00%
			<b>Total de la Escuela</b>		
	27565	BONIFACIO SANCHEZ JIMENEZ	9no	2	2.60%
			10mo	4	5.63%
			11mo	1	1.10%
			12mo	1	1.61%
			<b>Total de la Escuela</b>		
	27599	FEDERICO DEGETAU II	K	1	2.38%
			1ro	2	7.41%
			2do	0	0.00%
			3ro	0	0.00%
			4to	2	4.26%
5to			2	5.41%	
SGE			0	0.00%	
SGI			0	0.00%	
SGS			1	5.00%	
<b>Total de la Escuela</b>			<b>8</b>	<b>3.00%</b>	
27714	ADALBERTO SANCHEZ MORALES	PK	0	0.00%	
		K	0	0.00%	
		1ro	0	0.00%	
		2do	1	2.78%	
		3ro	0	0.00%	
		4to	0	0.00%	
		5to	1	1.72%	



CAGUAS	27714	ADALBERTO SANCHEZ MORALES	SGE	0	0.00%
	<b>Total de la Escuela</b>			<b>2</b>	<b>0.73%</b>
	28076	DRA CARMENDELIA COLON MARTINEZ	PKE	0	0.00%
			K	0	0.00%
			1ro	0	0.00%
			2do	0	0.00%
			3ro	0	0.00%
			4to	0	0.00%
			5to	1	3.23%
			6to	0	0.00%
			7mo	1	2.33%
			8vo	0	0.00%
			SGE	1	6.67%
	<b>Total de la Escuela</b>			<b>3</b>	<b>0.87%</b>
	28084	SALVADOR BRAU ELEMENTAL	K	0	0.00%
			1ro	0	0.00%
			2do	0	0.00%
			3ro	0	0.00%
			4to	0	0.00%
			5to	2	3.70%
SGE			0	0.00%	
<b>Total de la Escuela</b>			<b>2</b>	<b>0.80%</b>	
28100	CLAUDIO FERRE COTTO	PKE	0	0.00%	
		K	0	0.00%	
		1ro	0	0.00%	
		2do	0	0.00%	
		3ro	0	0.00%	
		4to	0	0.00%	
		5to	0	0.00%	
		SGE	0	0.00%	
		<b>Total de la Escuela</b>			<b>0</b>
28365	REGINO VEGA MATINEZ	PKE	0	0.00%	
		PK	1	7.69%	
		K	1	2.04%	
		1ro	0	0.00%	
		2do	0	0.00%	

CAGUAS	28365	REGINO VEGA MATINEZ	3ro	0	0.00%
			4to	0	0.00%
			5to	2	4.44%
			SGE	0	0.00%
			<b>Total de la Escuela</b>		
	28373	SUPERIOR URBANA	9no	1	1.67%
			10mo	0	0.00%
			11mo	3	5.00%
			12mo	4	6.06%
			SGS	1	2.78%
			<b>Total de la Escuela</b>		
	28456	INTERMEDIA BO QUEBRADILLAS	K	2	8.00%
			1ro	1	3.33%
			2do	1	2.44%
			3ro	0	0.00%
			4to	0	0.00%
			5to	0	0.00%
			6to	0	0.00%
			7mo	3	3.23%
			8vo	3	2.75%
			SGL	1	25.00%
			<b>Total de la Escuela</b>		
	28530	SUPERIOR VOCACIONAL NUEVA	9no	3	2.68%
			10mo	1	1.05%
			11mo	1	1.02%
			12mo	0	0.00%
			SGS	0	0.00%
<b>Total de la Escuela</b>			<b>5</b>	<b>1.37%</b>	
28548	VIOLETA REYES PEREZ	PK	0	0.00%	
		K	0	0.00%	
		1ro	0	0.00%	
		2do	0	0.00%	
		3ro	2	3.57%	
		4to	0	0.00%	
		5to	0	0.00%	
		6to	0	0.00%	
		7mo	0	0.00%	

CAGUAS	28548	VIOLETA REYES PEREZ	8vo	7	10.94%
			SGE	0	0.00%
		<b>Total de la Escuela</b>			<b>9</b>
	28555	ERNESTO VICENTE CARATTINI	K	0	0.00%
			1ro	0	0.00%
			2do	0	0.00%
			3ro	0	0.00%
			4to	0	0.00%
			5to	0	0.00%
			6to	1	3.85%
			<b>Total de la Escuela</b>		
	28563	DRA MARIA SOCORRO LACOT	9no	7	2.70%
			10mo	6	2.35%
			11mo	8	3.28%
			12mo	2	0.78%
			SGS	8	20.00%
			<b>Total de la Escuela</b>		
	28571	SUPERIOR URBANA	9no	7	3.35%
			10mo	7	3.32%
			11mo	3	1.38%
			12mo	5	2.66%
			<b>Total de la Escuela</b>		
	36053	SUPERIOR URBANA NUEVA	9no	8	7.41%
			10mo	12	11.65%
			11mo	5	6.02%
			12mo	1	0.93%
			SGS	7	15.56%
<b>Total de la Escuela</b>			<b>33</b>	<b>7.38%</b>	
52761	LAS MAREAS	K	1	4.35%	
		1ro	0	0.00%	
		2do	0	0.00%	
		3ro	0	0.00%	
		4to	0	0.00%	
		5to	3	20.00%	
		<b>Total de la Escuela</b>			<b>4</b>
52795	FELIX GARAY ORTIZ	K	1	2.04%	
		1ro	0	0.00%	

CAGUAS	52795	FELIX GARAY ORTIZ	2do	0	0.00%
			3ro	0	0.00%
			4to	0	0.00%
			5to	2	6.67%
			SGE	0	0.00%
			<b>Total de la Escuela</b>		
	52886	COQUI (INTERMEDIA)	K	0	0.00%
			1ro	2	4.76%
			2do	0	0.00%
			3ro	1	2.78%
			4to	1	2.38%
			5to	1	2.50%
			SGE	0	0.00%
			<b>Total de la Escuela</b>		
	52894	JOSE PADIN	K	2	7.41%
			1ro	1	3.45%
			2do	0	0.00%
			3ro	0	0.00%
			4to	0	0.00%
			5to	1	2.94%
			<b>Total de la Escuela</b>		
	56820	STELLA MARQUEZ	6to	1	1.20%
			7mo	2	2.33%
			8vo	3	3.41%
			9no	3	2.59%
			10mo	7	6.31%
			11mo	3	2.91%
12mo			2	2.78%	
SGL			1	12.50%	
SGS			0	0.00%	
<b>Total de la Escuela</b>			<b>22</b>	<b>3.26%</b>	
57281	EUGENIO GUERRA CRUZ	6to	0	0.00%	
		7mo	0	0.00%	
		8vo	0	0.00%	
		9no	1	1.45%	
		10mo	3	4.35%	
		11mo	2	2.86%	

CAGUAS	57281	EUGENIO GUERRA CRUZ	12mo	0	0.00%	
		<b>Total de la Escuela</b>			<b>6</b>	<b>1.82%</b>
	57835	SU URBANA SALINAS	PKE		0	0.00%
			K		0	0.00%
			1ro		0	0.00%
			2do		0	0.00%
			3ro		0	0.00%
			4to		0	0.00%
			5to		1	2.22%
			SGE		0	0.00%
	<b>Total de la Escuela</b>			<b>1</b>	<b>0.41%</b>	
	58123	SU SABANA LLANA	6to		2	2.78%
			7mo		3	4.76%
			8vo		5	7.25%
			SGI		0	0.00%
<b>Total de la Escuela</b>			<b>10</b>	<b>4.72%</b>		
<b>Total de la Región de CAGUAS</b>				<b>1,141</b>	<b>3.02%</b>	
HUMACAO	3257	ESC ALIANZA CAMINO AL EXITO	K		1	3.03%
			1ro		5	13.51%
			2do		1	4.55%
			3ro		1	3.85%
			4to		1	3.70%
			5to		0	0.00%
			6to		0	0.00%
			<b>Total de la Escuela</b>			<b>9</b>
	3762	CACICA YUISA - ALIANZA	K		0	0.00%
			1ro		0	0.00%
			2do		0	0.00%
			3ro		0	0.00%
	<b>Total de la Escuela</b>			<b>0</b>	<b>0.00%</b>	
	22327	LUIS MUÑOZ RIVERA	PKE		0	0.00%
			K		4	4.35%
			1ro		3	4.29%
			2do		3	3.80%
3ro				2	3.23%	
4to				0	0.00%	

HUMACAO	22327	LUIS MUÑOZ RIVERA	5to	6	6.52%
			SGE	2	28.57%
		<b>Total de la Escuela</b>			<b>20</b>
	22459	SU JAGUAL ADENTRO	PKE	0	0.00%
			K	2	7.41%
			1ro	0	0.00%
			2do	0	0.00%
			3ro	0	0.00%
			4to	0	0.00%
			5to	0	0.00%
			6to	0	0.00%
			7mo	0	0.00%
			8vo	1	3.03%
			SGE	0	0.00%
			SGL	1	33.33%
<b>Total de la Escuela</b>			<b>4</b>	<b>1.55%</b>	
22566	SU CARLOS ZAYAS	K	1	4.00%	
		1ro	0	0.00%	
		2do	0	0.00%	
		3ro	0	0.00%	
		4to	0	0.00%	
		5to	0	0.00%	
		6to	0	0.00%	
		7mo	0	0.00%	
		8vo	2	6.06%	
		<b>Total de la Escuela</b>			<b>3</b>
22582	JOSE CAMPECHE	9no	12	8.22%	
		10mo	8	5.97%	
		11mo	8	7.48%	
		12mo	1	0.89%	
		SGS	1	1.89%	
		<b>Total de la Escuela</b>			<b>30</b>
23309	GENEROSO MORALES MUÑOZ	6to	1	1.47%	
		7mo	1	1.54%	
		8vo	5	6.76%	

HUMACAO	23309	GENEROSO MORALES MUÑOZ	SGL	0	0.00%
	<b>Total de la Escuela</b>			<b>7</b>	<b>3.13%</b>
	25023	MARIA DAVILA SEMIDEY	K	0	0.00%
			1ro	0	0.00%
			2do	0	0.00%
			3ro	0	0.00%
			4to	0	0.00%
			5to	0	0.00%
			6to	0	0.00%
			7mo	0	0.00%
			8vo	2	7.69%
			9no	0	0.00%
			<b>Total de la Escuela</b>		
	25031	JOSEFINA MUÑOZ DE BERNIER	6to	1	1.75%
			7mo	0	0.00%
			8vo	4	5.63%
			SGL	1	4.55%
			<b>Total de la Escuela</b>		
	25049	CECILIO LEBRON RAMOS	PKE	0	0.00%
			K	1	2.04%
			1ro	1	2.50%
			2do	0	0.00%
			3ro	0	0.00%
4to			0	0.00%	
5to			0	0.00%	
SGE			0	0.00%	
<b>Total de la Escuela</b>			<b>2</b>	<b>0.71%</b>	
25197	GUILLERMO RIEFKHOL	Andarines	2	18.18%	
		Infantes	0	0.00%	
		PKM	0	0.00%	
		K	0	0.00%	
		1ro	0	0.00%	
		2do	0	0.00%	
		3ro	0	0.00%	
		4to	0	0.00%	

HUMACAO	25197	GUILLERMO RIEFKHOL	5to	0	0.00%		
			6to	0	0.00%		
			7mo	0	0.00%		
			8vo	0	0.00%		
			<b>Total de la Escuela</b>			<b>2</b>	<b>1.19%</b>
	25239	SU JOAQUIN PARRILLA	K	3	11.54%		
			1ro	0	0.00%		
			2do	0	0.00%		
			3ro	0	0.00%		
			4to	0	0.00%		
			5to	0	0.00%		
			6to	0	0.00%		
			7mo	0	0.00%		
			8vo	1	2.50%		
			<b>Total de la Escuela</b>			<b>4</b>	<b>1.51%</b>
			27607	DRA MARIA T DELGADO DE MARCANO	K	2	5.88%
	1ro	0			0.00%		
	2do	0			0.00%		
	3ro	1			2.78%		
	4to	1			2.33%		
	5to	1			1.75%		
	6to	1			1.30%		
	7mo	0			0.00%		
	8vo	5			6.10%		
	SGI	0			0.00%		
	<b>Total de la Escuela</b>				<b>11</b>	<b>2.26%</b>	
	28522	ANTONIO FERNOS ISERN	9no	3	2.73%		
10mo			6	3.43%			
11mo			4	1.84%			
12mo			0	0.00%			
<b>Total de la Escuela</b>			<b>13</b>	<b>1.87%</b>			
30098	SANTIAGO IGLESIAS PANTIN	9no	3	3.41%			
		10mo	6	6.67%			
		11mo	3	3.16%			
		12mo	4	5.97%			
		SGS	1	2.17%			
<b>Total de la Escuela</b>			<b>17</b>	<b>4.40%</b>			



HUMACAO	30148	ANTONIO VALERO BERNABE	6to	4	5.56%
			7mo	3	5.17%
			8vo	3	3.16%
			SGI	0	0.00%
			<b>Total de la Escuela</b>		
	30167	CROEC-CENTRO RESIDENCIAL DE OPORTUNIDADES	9no	0	0.00%
			10mo	0	0.00%
			11mo	0	0.00%
			12mo	0	0.00%
			<b>Total de la Escuela</b>		
	30189	INES ENCARNACION	PKE	0	0.00%
			K	1	2.86%
			1ro	0	0.00%
			2do	0	0.00%
			3ro	1	3.33%
			4to	0	0.00%
			5to	2	7.14%
			SGE	0	0.00%
			<b>Total de la Escuela</b>		
	30197	GABINO SOTO	K	0	0.00%
			1ro	1	4.35%
			2do	0	0.00%
			3ro	0	0.00%
			4to	0	0.00%
			5to	3	8.33%
			SGE	0	0.00%
			<b>Total de la Escuela</b>		
30221	MARIA I DONES	K	1	4.55%	
		1ro	1	5.26%	
		2do	0	0.00%	
		3ro	0	0.00%	
		4to	0	0.00%	
		5to	0	0.00%	
		SGE	0	0.00%	
		<b>Total de la Escuela</b>			<b>2</b>
30239	RAMON QUIÑONES PACHECO	K	2	4.76%	
		1ro	0	0.00%	

HUMACAO	30239	RAMON QUIÑONES PACHECO	2do	0	0.00%
			3ro	0	0.00%
			4to	0	0.00%
			5to	6	12.24%
			<b>Total de la Escuela</b>		
	30247	DR SANTIAGO VEVE CALZADA	9no	6	7.50%
			10mo	4	5.41%
			11mo	2	3.45%
			12mo	0	0.00%
			SGS	3	14.29%
			<b>Total de la Escuela</b>		
	30270	ANA ROQUE DE DUPREY	9no	2	1.61%
			10mo	2	1.71%
			11mo	2	1.44%
			12mo	1	0.87%
			<b>Total de la Escuela</b>		
	30304	CANDIDO BERRIOS	K	0	0.00%
			1ro	1	3.23%
			2do	0	0.00%
			3ro	1	2.70%
			4to	0	0.00%
			5to	0	0.00%
			<b>Total de la Escuela</b>		
30429	BRAULIO AYALA PEREZ	K	0	0.00%	
		1ro	0	0.00%	
		2do	0	0.00%	
		3ro	0	0.00%	
		4to	0	0.00%	
		5to	0	0.00%	
		<b>Total de la Escuela</b>			<b>0</b>
30502	CARMEN PILAR SANTOS	Andarines	0	0.00%	
		PKM	2	7.14%	
		K	0	0.00%	
		1ro	0	0.00%	
		2do	0	0.00%	
		3ro	0	0.00%	

HUMACAO	30502	CARMEN PILAR SANTOS	4to	0	0.00%
			5to	0	0.00%
			6to	3	7.14%
		<b>Total de la Escuela</b>			<b>5</b>
	30643	PEDRO BOSCH	K	0	0.00%
			1ro	0	0.00%
			2do	0	0.00%
			3ro	0	0.00%
			4to	0	0.00%
			5to	0	0.00%
			6to	0	0.00%
			7mo	0	0.00%
			8vo	3	4.48%
			<b>Total de la Escuela</b>		
	30734	JUANA SANCHEZ	PKM	3	11.11%
			K	5	13.89%
			1ro	0	0.00%
			2do	3	8.82%
			3ro	2	5.56%
			4to	3	8.57%
			5to	4	9.76%
			6to	0	0.00%
			7mo	0	0.00%
			8vo	3	9.38%
			9no	0	0.00%
			SGE	0	0.00%
			<b>Total de la Escuela</b>		
30742	SU CLARA M ARAMBURU	PKE	0	0.00%	
		K	1	2.56%	
		1ro	0	0.00%	
		2do	0	0.00%	
		3ro	0	0.00%	
		4to	2	3.92%	
		5to	0	0.00%	
		6to	1	1.61%	
		7mo	0	0.00%	
		8vo	2	4.65%	

HUMACAO	30742	SU CLARA M ARAMBURU	SGE	0	0.00%
			SIG	0	0.00%
		<b>Total de la Escuela</b>			<b>6</b>
	30759	SU PEDRO RIVERA MOLINA	K	4	7.84%
			1ro	3	7.89%
			2do	1	2.44%
			3ro	1	2.27%
			4to	5	7.94%
			5to	0	0.00%
			6to	0	0.00%
			7mo	4	6.78%
			8vo	6	7.06%
			SGE	0	0.00%
			<b>Total de la Escuela</b>		
	30791	CARMEN ARZUAGA DE RIVERA	K	1	3.33%
			1ro	1	4.76%
			2do	2	7.14%
			3ro	3	6.98%
			4to	5	13.16%
			5to	3	10.00%
SGE			0	0.00%	
<b>Total de la Escuela</b>			<b>15</b>	<b>7.85%</b>	
30841	CARMEN BENITEZ	PKE	0	0.00%	
		K	3	4.62%	
		1ro	2	4.08%	
		2do	0	0.00%	
		3ro	0	0.00%	
		4to	1	2.17%	
		5to	1	2.38%	
		SGE	1	2.00%	
		<b>Total de la Escuela</b>			<b>8</b>
30874	JOSE DE DIEGO	Andarines	0	0.00%	
		Infantes	2	25.00%	
		PKM	2	5.26%	
		K	1	2.94%	
		1ro	0	0.00%	

HUMACAO	30874	JOSE DE DIEGO	2do	0	0.00%
			3ro	0	0.00%
			4to	0	0.00%
			5to	1	5.56%
			<b>Total de la Escuela</b>		
	30916	LA FERMINA	K	2	3.77%
			1ro	0	0.00%
			2do	2	4.44%
			3ro	3	6.12%
			4to	3	5.56%
			5to	5	8.93%
			<b>Total de la Escuela</b>		
	30924	LUIS MUÑOZ RIVERA	K	2	5.88%
			1ro	2	5.71%
			2do	2	8.00%
			3ro	1	2.22%
			4to	2	5.88%
			5to	1	2.94%
			SGE	1	100.00%
			<b>Total de la Escuela</b>		
	30973	RAMON POWER Y GIRALT	9no	1	0.56%
			10mo	5	2.75%
			11mo	5	2.78%
			12mo	0	0.00%
			SGS	7	17.50%
			<b>Total de la Escuela</b>		
	31054	ANTONIO R BARCELO	K	0	0.00%
1ro			2	8.00%	
2do			1	2.94%	
3ro			6	12.77%	
4to			0	0.00%	
5to			0	0.00%	
6to			4	5.71%	
7mo			2	2.38%	
8vo			6	8.45%	
SGE			0	0.00%	
<b>Total de la Escuela</b>			<b>21</b>	<b>4.38%</b>	

HUMACAO	31070	JOSE CALZADA FERRER	PKE	0	0.00%		
			PK	1	8.33%		
			K	1	5.26%		
			1ro	1	4.17%		
			2do	1	3.70%		
			3ro	0	0.00%		
			4to	1	4.00%		
			5to	0	0.00%		
			6to	0	0.00%		
			7mo	0	0.00%		
			8vo	2	8.00%		
			SGE	0	0.00%		
			<b>Total de la Escuela</b>			<b>7</b>	<b>2.61%</b>
			31120	BELEN BLANCO DE ZEQUEIRA	6to	3	5.08%
7mo	0	0.00%					
8vo	2	2.94%					
9no	7	14.89%					
10mo	14	23.73%					
11mo	6	12.77%					
12mo	0	0.00%					
SGS	8	30.77%					
<b>Total de la Escuela</b>					<b>40</b>	<b>9.85%</b>	
31245	MEDIANIA ALTA ELEMENTAL	PK	0	0.00%			
		K	0	0.00%			
		1ro	1	1.96%			
		2do	1	2.17%			
		3ro	0	0.00%			
		4to	1	1.64%			
		5to	3	3.53%			
		SGE	1	10.00%			
		<b>Total de la Escuela</b>			<b>7</b>	<b>1.91%</b>	
31252	JOBOS	PK	2	11.76%			
		K	0	0.00%			
		1ro	0	0.00%			
		2do	1	2.70%			
		3ro	1	2.13%			
		4to	1	2.38%			

HUMACAO	31252	JOBOS	5to	4	8.70%	
			SGE	0	0.00%	
		<b>Total de la Escuela</b>			<b>9</b>	<b>3.26%</b>
	31286	DR PEDRO ALBIZU CAMPOS	K	1	3.03%	
			1ro	2	6.90%	
			2do	0	0.00%	
			3ro	2	4.76%	
			4to	2	5.26%	
			5to	3	9.09%	
			SGE	0	0.00%	
			<b>Total de la Escuela</b>			<b>10</b>
	31302	RAFAEL N COCA	6to	3	3.33%	
			7mo	10	10.31%	
			8vo	6	5.50%	
			SGL	0	0.00%	
			<b>Total de la Escuela</b>			<b>19</b>
	31393	SU SABANA (SU ALEJANDRINA RIOS)	K	0	0.00%	
			1ro	0	0.00%	
			2do	0	0.00%	
			3ro	0	0.00%	
			4to	0	0.00%	
			5to	2	7.14%	
			SGE	0	0.00%	
<b>Total de la Escuela</b>			<b>2</b>	<b>1.31%</b>		
31427	SU HIGINIO FIGUEROA VILLEGAS	K	0	0.00%		
		1ro	0	0.00%		
		2do	0	0.00%		
		3ro	0	0.00%		
		4to	0	0.00%		
		5to	0	0.00%		
		6to	0	0.00%		
		7mo	0	0.00%		
		8vo	5	11.11%		
		SGL	1	25.00%		
		<b>Total de la Escuela</b>			<b>6</b>	<b>1.92%</b>
		31534	MANUEL ORTIZ SUYA	K	0	0.00%
1ro	0			0.00%		

HUMACAO	31534	MANUEL ORTIZ SUYA	2do	0	0.00%
			3ro	0	0.00%
			4to	1	4.00%
			5to	2	14.29%
			<b>Total de la Escuela</b>		
	31542	ALFONSO CASTA MARTINEZ	9no	0	0.00%
			10mo	8	13.11%
			11mo	7	10.00%
			12mo	4	5.97%
			<b>Total de la Escuela</b>		
	31583	LUTGARDA RIVERA REYES	PKM	0	0.00%
			K	0	0.00%
			1ro	0	0.00%
			2do	1	4.35%
			3ro	1	5.88%
			4to	1	4.17%
			5to	1	4.00%
			6to	3	15.00%
			7mo	0	0.00%
			8vo	7	18.92%
			<b>Total de la Escuela</b>		
	31609	QUEBRADA GRANDE	K	0	0.00%
			1ro	1	4.55%
			2do	0	0.00%
			3ro	0	0.00%
			4to	0	0.00%
			5to	5	11.11%
<b>Total de la Escuela</b>			<b>6</b>	<b>2.94%</b>	
31617	EUGENIO BRAC	K	0	0.00%	
		1ro	0	0.00%	
		2do	0	0.00%	
		3ro	0	0.00%	
		4to	0	0.00%	
		5to	2	4.65%	
		SGE	0	0.00%	
<b>Total de la Escuela</b>			<b>2</b>	<b>0.85%</b>	
32227	LIBERATA IRALDO (NUEVA)	6to	1	0.76%	



HUMACAO	32227	LIBERATA IRALDO (NUEVA)	7mo	1	0.68%
			8vo	5	3.82%
			SGL	0	0.00%
		<b>Total de la Escuela</b>			<b>7</b>
	32243	RAFAEL DE JESUS	K	2	3.92%
			1ro	1	2.94%
			2do	0	0.00%
			3ro	0	0.00%
			4to	0	0.00%
			5to	2	5.13%
			<b>Total de la Escuela</b>		
	32250	CASIANO CEPEDA	6to	1	3.57%
			7mo	1	3.13%
			8vo	3	6.98%
			9no	4	6.45%
			10mo	8	14.04%
			11mo	2	2.99%
			12mo	0	0.00%
			<b>Total de la Escuela</b>		
	32268	RAFAEL REXACH DUEÑO	K	0	0.00%
			1ro	0	0.00%
			2do	0	0.00%
			3ro	2	5.13%
4to			0	0.00%	
5to			6	14.29%	
<b>Total de la Escuela</b>			<b>8</b>	<b>3.85%</b>	
32300	JUANITA RIVERA ALBERT	Andarines	0	0.00%	
		Infantes	0	0.00%	
		PKM	2	14.29%	
		K	0	0.00%	
		1ro	0	0.00%	
		2do	0	0.00%	
		3ro	1	11.11%	
<b>Total de la Escuela</b>			<b>3</b>	<b>3.95%</b>	
32367	PLAYA GRANDE	PKM	1	5.88%	
		K	0	0.00%	

HUMACAO	32367	PLAYA GRANDE	1ro	0	0.00%
			2do	1	4.55%
			3ro	0	0.00%
			4to	0	0.00%
			5to	1	1.96%
			<b>Total de la Escuela</b>		
	32375	ADRIANNE SERRANO	4to	1	14.29%
			5to	0	0.00%
			6to	0	0.00%
			7mo	1	7.14%
			8vo	0	0.00%
			9no	0	0.00%
			10mo	1	9.09%
			11mo	1	12.50%
			12mo	1	16.67%
			<b>Total de la Escuela</b>		
	32433	SU ASUNCION LUGO	K	0	0.00%
			1ro	0	0.00%
			2do	1	6.67%
			3ro	0	0.00%
			4to	0	0.00%
			5to	0	0.00%
			6to	0	0.00%
7mo			0	0.00%	
8vo			0	0.00%	
SGE			0	0.00%	
SGL			0	0.00%	
<b>Total de la Escuela</b>			<b>1</b>	<b>0.45%</b>	
32458	SU ROGELIO ROSADO	K	1	6.67%	
		1ro	0	0.00%	
		2do	0	0.00%	
		3ro	0	0.00%	
		4to	0	0.00%	
		5to	0	0.00%	
		6to	1	3.85%	
		7mo	1	2.50%	

HUMACAO	32458	SU ROGELIO ROSADO	8vo	0	0.00%
	<b>Total de la Escuela</b>			<b>3</b>	<b>1.65%</b>
	32524	MARTA SANCHEZ	PKE	0	0.00%
			PK	1	7.14%
			K	0	0.00%
			1ro	0	0.00%
			2do	1	4.76%
			3ro	1	5.56%
			4to	0	0.00%
			5to	0	0.00%
			SGE	0	0.00%
	<b>Total de la Escuela</b>			<b>3</b>	<b>2.14%</b>
	32532	ROSA COSTA VALDIVIESO	6to	0	0.00%
			7mo	0	0.00%
			8vo	1	1.96%
			SGE	0	0.00%
			SGL	0	0.00%
	<b>Total de la Escuela</b>			<b>1</b>	<b>0.81%</b>
	32540	SU MANUEL ORTIZ	K	0	0.00%
			1ro	1	5.26%
2do			0	0.00%	
3ro			0	0.00%	
4to			0	0.00%	
5to			1	7.14%	
6to			1	4.55%	
8vo			1	3.23%	
<b>Total de la Escuela</b>			<b>4</b>	<b>2.27%</b>	
32573	JOSE .F CINTRON Y ANEXO	K	0	0.00%	
		1ro	0	0.00%	
		2do	0	0.00%	
		3ro	0	0.00%	
		4to	0	0.00%	
		5to	2	8.00%	
		SGE	0	0.00%	
<b>Total de la Escuela</b>			<b>2</b>	<b>1.29%</b>	

HUMACAO	32680	SU ANDRES SANDIN	K	0	0.00%
			1ro	0	0.00%
			2do	0	0.00%
			3ro	0	0.00%
			4to	0	0.00%
			5to	0	0.00%
			6to	0	0.00%
			7mo	0	0.00%
			8vo	11	10.28%
			SGI	0	0.00%
	<b>Total de la Escuela</b>			<b>11</b>	<b>2.14%</b>
	32714	CRISTOBAL DEL CAMPO	PKE	0	0.00%
			K	0	0.00%
			1ro	0	0.00%
2do			1	2.50%	
3ro			0	0.00%	
4to			2	4.65%	
5to			0	0.00%	
SGE			0	0.00%	
<b>Total de la Escuela</b>			<b>3</b>	<b>1.32%</b>	
32748	SU JESUS T SANABRIA CRUZ	PK	0	0.00%	
		K	1	4.35%	
		1ro	0	0.00%	
		2do	0	0.00%	
		3ro	1	4.76%	
		4to	0	0.00%	
		5to	0	0.00%	
		6to	0	0.00%	
		7mo	0	0.00%	
		8vo	4	9.09%	
		<b>Total de la Escuela</b>			<b>6</b>
32755	TEODORO AGUILAR MORA	9no	0	0.00%	
		10mo	8	7.77%	
		11mo	6	6.00%	
		12mo	0	0.00%	
		<b>Total de la Escuela</b>			<b>14</b>

HUMACAO	32763	JAIME C RODRIGUEZ	Andarines	8	50.00%
			PKM	1	4.35%
			K	0	0.00%
			1ro	0	0.00%
			2do	0	0.00%
			3ro	0	0.00%
			4to	0	0.00%
			5to	0	0.00%
			6to	0	0.00%
	<b>Total de la Escuela</b>			<b>9</b>	<b>6.21%</b>
	32979	ALFONSO DIAZ LEBRON	6to	0	0.00%
			7mo	2	2.33%
			8vo	2	1.79%
			<b>Total de la Escuela</b>		
	33043	GERMAN RIECKEHOF	9no	1	1.61%
			10mo	2	2.82%
			11mo	0	0.00%
			12mo	0	0.00%
			<b>Total de la Escuela</b>		
	33225	FIDELINA MELENDEZ MONSANTO	6to	0	0.00%
			7mo	0	0.00%
			8vo	6	7.69%
			SGL	0	0.00%
			<b>Total de la Escuela</b>		
	33233	PEDRO FALU ORELLANO	9no	6	3.70%
10mo			11	5.91%	
11mo			7	3.50%	
12mo			0	0.00%	
SGS			1	20.00%	
<b>Total de la Escuela</b>			<b>25</b>	<b>3.66%</b>	
33274	BERTA ZALDUONDO	K	0	0.00%	
		1ro	3	6.38%	
		2do	1	1.75%	
		3ro	1	1.69%	
		4to	0	0.00%	

HUMACAO	33274	BERTA ZALDUONDO	5to	1	1.96%
	<b>Total de la Escuela</b>			<b>6</b>	<b>1.92%</b>
	33308	RUFINO VIGO	PKE	0	0.00%
			K	0	0.00%
			1ro	0	0.00%
			2do	0	0.00%
			3ro	0	0.00%
			4to	0	0.00%
			5to	2	5.71%
			SGE	0	0.00%
			<b>Total de la Escuela</b>		
	33340	LUIS HERNAIZ VERONNE	9no	16	18.39%
			10mo	7	7.45%
			11mo	2	1.87%
			12mo	2	2.90%
			<b>Total de la Escuela</b>		
	33563	JUANA RODRIGUEZ MUNDO	PKM	1	6.25%
			PK	0	0.00%
			K	8	12.90%
			1ro	1	2.17%
2do			1	2.00%	
3ro			2	3.57%	
4to			1	2.94%	
5to			6	13.95%	
6to			1	12.50%	
<b>Total de la Escuela</b>			<b>21</b>	<b>6.62%</b>	
33647	ANTERA ROSADO FUENTES	PKE	0	0.00%	
		PK	3	20.00%	
		K	1	1.32%	
		1ro	0	0.00%	
		2do	5	7.35%	
		3ro	4	5.19%	
		4to	1	1.41%	
		5to	4	6.06%	
		SGE	0	0.00%	
		<b>Total de la Escuela</b>			<b>18</b>

HUMACAO	33662	CARLOS RIVERA UFRET	6to	5	4.59%
			7mo	1	0.89%
			8vo	8	7.84%
			SGI	0	0.00%
			<b>Total de la Escuela</b>		
	33704	JUAN PONCE DE LEON	6to	1	5.26%
			7mo	2	9.09%
			8vo	6	13.95%
			9no	4	7.69%
			10mo	2	4.26%
			11mo	0	0.00%
			12mo	0	0.00%
			<b>Total de la Escuela</b>		
	33936	CAMILO VALLES MATIENZO	K	2	3.85%
			1ro	0	0.00%
			2do	1	1.75%
			3ro	0	0.00%
			4to	0	0.00%
			5to	7	8.97%
			SGE	0	0.00%
			<b>Total de la Escuela</b>		
	34199	SU AGAPITO LOPEZ FLORES	K	0	0.00%
			1ro	0	0.00%
			2do	0	0.00%
			3ro	0	0.00%
			4to	0	0.00%
			5to	0	0.00%
6to			1	1.52%	
7mo			0	0.00%	
8vo			7	8.54%	
<b>Total de la Escuela</b>			<b>8</b>	<b>2.28%</b>	
34207	JOSE SANTOS QUIÑONES	6to	0	0.00%	
		7mo	1	1.61%	
		8vo	1	2.13%	
		SGI	1	2.50%	
<b>Total de la Escuela</b>			<b>3</b>	<b>1.46%</b>	
34264	LUIS MUÑOZ MARIN	6to	0	0.00%	

HUMACAO	34264	LUIS MUÑOZ MARIN	7mo	0	0.00%
			8vo	1	2.38%
			9no	1	2.27%
			10mo	2	5.56%
			11mo	2	7.69%
			12mo	1	4.17%
			<b>Total de la Escuela</b>		
	34272	GULLERMINA ROSADO DE AYALA	K	1	2.08%
			1ro	2	4.08%
			2do	1	1.92%
			3ro	1	1.79%
			4to	0	0.00%
			5to	2	2.63%
			6to	3	3.61%
			7mo	3	3.95%
			8vo	5	5.26%
			SGE	0	0.00%
	<b>Total de la Escuela</b>			<b>18</b>	<b>2.94%</b>
	34314	EDMUNDO DEL VALLE CRUZ	K	0	0.00%
			1ro	0	0.00%
			2do	0	0.00%
			3ro	0	0.00%
			4to	0	0.00%
			5to	4	9.52%
<b>Total de la Escuela</b>			<b>4</b>	<b>1.77%</b>	
34348	JOSEFINA FERRERO	6to	7	6.67%	
		7mo	2	2.04%	
		8vo	2	2.38%	
		SGL	1	5.56%	
<b>Total de la Escuela</b>			<b>12</b>	<b>3.93%</b>	
34355	SANTIAGO TORRES	6to	2	3.13%	
		7mo	1	1.39%	
		8vo	4	4.17%	
		SGL	1	2.50%	
<b>Total de la Escuela</b>			<b>8</b>	<b>2.94%</b>	
34363	ISABEL FLORES	9no	11	9.91%	
		10mo	8	8.16%	



HUMACAO	34363	ISABEL FLORES	11mo	6	6.19%
			12mo	0	0.00%
			SGS	1	2.94%
		<b>Total de la Escuela</b>			<b>26</b>
	34462	IRMA PEDRAZA RUIZ	6to	0	0.00%
			7mo	2	2.04%
			8vo	6	5.26%
			SGL	0	0.00%
			<b>Total de la Escuela</b>		
	34769	ROSA PASCUALA PARIS	K	0	0.00%
			1ro	0	0.00%
			2do	1	4.17%
			3ro	1	2.56%
			4to	2	4.76%
			5to	6	13.95%
			SGE	1	8.33%
			<b>Total de la Escuela</b>		
	34777	JOSE A LOPEZ CASTRO	PK	0	0.00%
			K	0	0.00%
			1ro	0	0.00%
			2do	0	0.00%
			3ro	1	3.33%
			4to	0	0.00%
			5to	0	0.00%
			SGE	0	0.00%
			<b>Total de la Escuela</b>		
34785	JOSE COLLAZO COLON	9no	5	3.25%	
		10mo	9	5.42%	
		11mo	3	1.96%	
		12mo	0	0.00%	
		<b>Total de la Escuela</b>			<b>17</b>
34793	CELSO GONZALEZ VAILLANT	K	1	2.70%	
		1ro	0	0.00%	
		2do	0	0.00%	
		3ro	0	0.00%	
		4to	1	1.52%	
		5to	2	2.94%	

HUMACAO	34793	CELSO GONZALEZ VAILLANT	SGE	0	0.00%
	<b>Total de la Escuela</b>			<b>4</b>	<b>1.25%</b>
	34884	PETRA MERCADO BOUGART	9no	6	6.25%
			10mo	7	8.75%
			11mo	8	6.84%
			12mo	0	0.00%
			<b>Total de la Escuela</b>		
	34926	EDUARDO GARCIA CARRILLO	9no	4	6.06%
			10mo	1	2.78%
			11mo	5	7.69%
			12mo	1	1.56%
			SGS	1	16.67%
			<b>Total de la Escuela</b>		
	35014	SU SILVERIO GARCIA	K	0	0.00%
			1ro	0	0.00%
			2do	0	0.00%
			3ro	0	0.00%
			4to	0	0.00%
			5to	0	0.00%
			6to	0	0.00%
7mo			0	0.00%	
8vo			3	6.38%	
SGL			0	0.00%	
<b>Total de la Escuela</b>			<b>3</b>	<b>1.39%</b>	
35048	GEORGINA BAQUERO	K	0	0.00%	
		1ro	1	8.33%	
		2do	0	0.00%	
		3ro	0	0.00%	
		4to	0	0.00%	
		5to	1	4.35%	
		6to	0	0.00%	
		7mo	0	0.00%	
		8vo	0	0.00%	
		9no	0	0.00%	
		10mo	0	0.00%	
		11mo	0	0.00%	

HUMACAO	35048	GEORGINA BAQUERO	12mo	0	0.00%
			SGS	0	0.00%
		<b>Total de la Escuela</b>			<b>2</b>
	35071	LUZ A CRUZ DE SANTANA	K	4	8.16%
			1ro	2	4.88%
			2do	1	2.27%
			3ro	0	0.00%
			4to	1	1.41%
			5to	4	6.56%
			SGE	0	0.00%
			<b>Total de la Escuela</b>		
	35295	20 DE SEPTIEMBRE DE 1988	6to	0	0.00%
			7mo	1	1.85%
			8vo	4	5.97%
			SGL	0	0.00%
			<b>Total de la Escuela</b>		
	35360	LIDIA FIOL SCARANO	PKE	0	0.00%
			K	1	2.38%
			1ro	1	2.44%
			2do	0	0.00%
			3ro	2	4.65%
			4to	1	1.92%
			5to	4	9.52%
<b>Total de la Escuela</b>			<b>9</b>	<b>3.26%</b>	
35493	LEONICIO MELENDEZ	6to	2	1.77%	
		7mo	3	2.50%	
		8vo	11	7.24%	
		SGL	0	0.00%	
		<b>Total de la Escuela</b>			<b>16</b>
35501	SUP VOC MANUEL MEDIAVILLA	9no	7	5.38%	
		10mo	7	6.03%	
		11mo	12	10.43%	
		12mo	4	3.60%	
		SGS	23	26.44%	
		<b>Total de la Escuela</b>			<b>53</b>
35535	FELIX SANCHEZ CRUZ	PKE	0	0.00%	

HUMACAO	35535	FELIX SANCHEZ CRUZ	K	8	16.67%
			1ro	4	14.29%
			2do	3	8.57%
			3ro	7	14.58%
			4to	2	4.65%
			5to	2	5.13%
			SGE	0	0.00%
			<b>Total de la Escuela</b>		
	35543	PRE-VOCACIONAL CASIANO CEPEDA	SGI	5	8.06%
			<b>Total de la Escuela</b>		
	35592	FLORENCIA GARCIA	9no	3	2.78%
			10mo	6	4.65%
			11mo	5	4.50%
			12mo	0	0.00%
			SGS	5	45.45%
			<b>Total de la Escuela</b>		
	35618	SUPERIOR ISIDRO A SANCHEZ	9no	12	7.10%
			10mo	16	11.27%
			11mo	16	10.53%
			12mo	4	2.47%
			SGS	5	21.74%
			<b>Total de la Escuela</b>		
	35626	AVELINO PEÑA REYES	SGI	0	0.00%
			SGS	4	11.43%
			<b>Total de la Escuela</b>		
	35766	ANA DELIA FLORES SANTANA VOC	9no	3	1.76%
			10mo	3	1.62%
11mo			0	0.00%	
12mo			1	0.58%	
SGS			0	0.00%	
<b>Total de la Escuela</b>			<b>7</b>	<b>0.94%</b>	
35774	ANTONIO ROSA GUZMAN (NUEVA)	PK	0	0.00%	
		K	0	0.00%	
		1ro	2	4.76%	
		2do	0	0.00%	
		3ro	1	2.33%	
		4to	2	5.71%	
		<b>Total de la Escuela</b>			<b>5</b>

HUMACAO	35774	ANTONIO ROSA GUZMAN (NUEVA)	5to	4	8.33%
	<b>Total de la Escuela</b>			<b>9</b>	<b>3.42%</b>
	35782	RAMON QUIÑONES MEDINA	9no	3	3.19%
			10mo	2	2.33%
			11mo	2	1.79%
			12mo	0	0.00%
			SGS	7	31.82%
			<b>Total de la Escuela</b>		
	35816	RAFALINA E LEBRON FLORES	9no	2	2.41%
			10mo	6	7.41%
			11mo	7	9.09%
			12mo	1	3.23%
			EEA	0	0.00%
			SGS	0	0.00%
			<b>Total de la Escuela</b>		
	35840	MARIA M SIMMONS DE RIVERA	K	0	0.00%
			1ro	0	0.00%
			2do	0	0.00%
			3ro	1	2.63%
			4to	0	0.00%
5to			2	6.90%	
SGE			0	0.00%	
<b>Total de la Escuela</b>			<b>3</b>	<b>1.57%</b>	
35881	JUAN JOSE MAUNEZ	9no	5	4.81%	
		10mo	1	1.12%	
		11mo	3	3.26%	
		12mo	1	1.18%	
		SGS	0	0.00%	
		<b>Total de la Escuela</b>			<b>10</b>
35899	WILFREDO LAFUENTE ORTIZ	K	0	0.00%	
		1ro	0	0.00%	
		2do	0	0.00%	
		3ro	0	0.00%	
		4to	0	0.00%	
		5to	0	0.00%	
		6to	0	0.00%	
		<b>Total de la Escuela</b>			<b>0</b>

HUMACAO	35899	WILFREDO LAFUENTE ORTIZ	7mo	0	0.00%
			8vo	1	2.86%
			SGE	1	20.00%
			SGI	0	0.00%
			<b>Total de la Escuela</b>		
	35907	DON LUIS MUÑOZ MARIN	PK	0	0.00%
			K	0	0.00%
			1ro	0	0.00%
			2do	0	0.00%
			3ro	0	0.00%
			4to	0	0.00%
			5to	1	1.39%
			SGE	0	0.00%
			<b>Total de la Escuela</b>		
	35923	ELEMENTAL BARRIO LAS 400	K	0	0.00%
			1ro	0	0.00%
			2do	0	0.00%
			3ro	0	0.00%
			4to	0	0.00%
			5to	0	0.00%
			6to	0	0.00%
			7mo	1	5.26%
			8vo	1	7.14%
	<b>Total de la Escuela</b>			<b>2</b>	<b>1.28%</b>
	35964	CARMEN FELICIANO CARRERA	6to	0	0.00%
			7mo	0	0.00%
8vo			10	8.40%	
SGI			0	0.00%	
<b>Total de la Escuela</b>			<b>10</b>	<b>3.03%</b>	
35972	JORGE ROSARIO DEL VALLE	K	0	0.00%	
		1ro	0	0.00%	
		2do	0	0.00%	
		3ro	1	2.86%	
		4to	0	0.00%	
		5to	0	0.00%	
		6to	0	0.00%	
		7mo	2	4.08%	

HUMACAO	35972	JORGE ROSARIO DEL VALLE	8vo	0	0.00%
			9no	1	2.13%
			10mo	1	3.23%
			11mo	0	0.00%
			12mo	0	0.00%
			SGE	1	100.00%
			<b>Total de la Escuela</b>		
	36012	ANITA OTERO HERNANDEZ	6to	0	0.00%
			7mo	1	2.00%
			8vo	1	1.43%
			9no	0	0.00%
			10mo	1	1.18%
			11mo	1	1.49%
			12mo	0	0.00%
			SGE	0	0.00%
	<b>Total de la Escuela</b>			<b>4</b>	<b>0.91%</b>
	36046	SU NUEVA BO MEDIANIA	6to	0	0.00%
			7mo	1	1.09%
			8vo	6	5.41%
			<b>Total de la Escuela</b>		
	36327	ROBERTO SILVA MORALES	PKE	0	0.00%
			K	4	6.56%
			1ro	3	6.12%
			2do	2	3.39%
			3ro	0	0.00%
			4to	0	0.00%
			5to	1	2.13%
SGE			0	0.00%	
<b>Total de la Escuela</b>			<b>10</b>	<b>3.25%</b>	
36335	SUPERIOR VOC ELADIO RIVERA QUIÑONES	9no	4	2.84%	
		10mo	2	1.61%	
		11mo	0	0.00%	
		12mo	0	0.00%	
		SGS	2	14.29%	
<b>Total de la Escuela</b>			<b>8</b>	<b>1.56%</b>	
36350	FERMIN DELGADO DIAZ	PK	0	0.00%	
		K	0	0.00%	

HUMACAO	36350	FERMIN DELGADO DIAZ	1ro	2	15.38%
			2do	0	0.00%
			3ro	0	0.00%
			4to	0	0.00%
			5to	0	0.00%
			6to	0	0.00%
			7mo	0	0.00%
			8vo	0	0.00%
			9no	1	4.55%
			<b>Total de la Escuela</b>		
	36384	VOC WILLIAM RIVERA BETANCOURT	9no	6	4.96%
			10mo	3	2.68%
			11mo	2	1.59%
			12mo	0	0.00%
			SGS	0	0.00%
			<b>Total de la Escuela</b>		
	37507	ECOLOGICA DE CULEBRA	K	2	13.33%
			1ro	1	11.11%
			2do	0	0.00%
			3ro	0	0.00%
4to			0	0.00%	
5to			1	11.11%	
6to			0	0.00%	
7mo			1	7.14%	
8vo			0	0.00%	
9no			1	5.88%	
10mo			1	10.00%	
11mo			0	0.00%	
12mo			0	0.00%	
SGI			0	0.00%	
<b>Total de la Escuela</b>			<b>7</b>	<b>5.00%</b>	
<b>Total de la Región de HUMACAO</b>			<b>1,236</b>	<b>3.29%</b>	
MAYAGUEZ	15248	FRANCISCO MENDOZA	9no	8	5.48%
			10mo	14	8.05%
			11mo	9	5.63%
			12mo	1	1.09%



MAYAGUEZ	15248	FRANCISCO MENDOZA	SGS	1	2.78%
		<b>Total de la Escuela</b>			<b>33</b>
	15396	MATEO HERNANDEZ	K	0	0.00%
			1ro	2	4.08%
			2do	0	0.00%
			3ro	5	12.82%
			4to	1	3.03%
			5to	2	5.26%
			<b>Total de la Escuela</b>		
	15404	EPIFANIO ESTRADA	PKE	1	10.00%
			PK	0	0.00%
			K	0	0.00%
			1ro	1	3.23%
			2do	2	5.88%
			3ro	0	0.00%
			4to	0	0.00%
			5to	2	5.26%
			SGE	3	100.00%
	<b>Total de la Escuela</b>			<b>9</b>	<b>3.88%</b>
	15438	ANTONIO GEIGEL PAREDES	K	3	6.52%
			1ro	3	7.69%
2do			5	10.64%	
3ro			0	0.00%	
4to			2	3.85%	
5to			0	0.00%	
SGE			1	14.29%	
<b>Total de la Escuela</b>			<b>14</b>	<b>4.64%</b>	
15446	JOSE C ROSARIO	K	0	0.00%	
		1ro	0	0.00%	
		2do	0	0.00%	
		3ro	1	3.13%	
		4to	1	2.44%	
		5to	0	0.00%	
		6to	1	1.02%	
		7mo	0	0.00%	
		8vo	3	2.08%	

MAYAGUEZ	15446	JOSE C ROSARIO	SGI	0	0.00%
	<b>Total de la Escuela</b>			<b>6</b>	<b>1.07%</b>
	15453	SU JOSE A VARGAS	PK	1	5.88%
			K	0	0.00%
			1ro	0	0.00%
			2do	0	0.00%
			3ro	0	0.00%
			4to	1	2.13%
			5to	0	0.00%
			6to	0	0.00%
			7mo	0	0.00%
			8vo	1	1.75%
			SGE	0	0.00%
	<b>Total de la Escuela</b>			<b>3</b>	<b>0.80%</b>
	15750	IRMA DELIZ DE MUÑOZ	6to	1	1.09%
			7mo	1	0.87%
			8vo	1	0.82%
			SGI	0	0.00%
			<b>Total de la Escuela</b>		
	15792	DR HERIBERTO DOMENECH	9no	5	2.36%
			10mo	5	2.39%
			11mo	5	3.79%
			12mo	7	4.29%
SGS			1	8.33%	
<b>Total de la Escuela</b>			<b>23</b>	<b>3.16%</b>	
17657	NUEVA CEFERINA CORDERO	PK	1	7.69%	
		K	3	6.38%	
		1ro	0	0.00%	
		2do	0	0.00%	
		3ro	1	3.03%	
		4to	0	0.00%	
		5to	2	4.00%	
		SGE	1	4.17%	
		<b>Total de la Escuela</b>			<b>8</b>
40022	DR CARLOS GONZALEZ	9no	0	0.00%	

MAYAGUEZ	40022	DR CARLOS GONZALEZ	10mo	6	2.17%		
			11mo	5	2.19%		
			12mo	2	0.76%		
		<b>Total de la Escuela</b>			<b>13</b>	<b>1.59%</b>	
	40030	SU JUAN B SOTO	PK	0	0.00%		
			K	0	0.00%		
			1ro	0	0.00%		
			2do	1	5.00%		
			3ro	0	0.00%		
			4to	1	3.85%		
			5to	0	0.00%		
			6to	0	0.00%		
			7mo	1	2.63%		
			8vo	1	3.13%		
			9no	2	4.76%		
			SGE	0	0.00%		
			<b>Total de la Escuela</b>			<b>6</b>	<b>2.21%</b>
			40121	JOSE GONZALEZ RUIZ	K	0	0.00%
	1ro	0			0.00%		
	2do	0			0.00%		
	3ro	0			0.00%		
	4to	0			0.00%		
	5to	0			0.00%		
	<b>Total de la Escuela</b>				<b>0</b>	<b>0.00%</b>	
	40139	ANSELMO VILLARRUBIA	PK	0	0.00%		
			K	0	0.00%		
			1ro	0	0.00%		
2do			1	3.33%			
3ro			0	0.00%			
4to			0	0.00%			
5to			0	0.00%			
<b>Total de la Escuela</b>			<b>1</b>	<b>0.50%</b>			
40147	AQUILINO CABAN	PK	2	12.50%			
		K	0	0.00%			
		1ro	0	0.00%			
		2do	0	0.00%			

MAYAGUEZ	40147	AQUILINO CABAN	3ro	0	0.00%
			4to	0	0.00%
			5to	0	0.00%
			6to	0	0.00%
			7mo	0	0.00%
			8vo	1	1.27%
			SGE	0	0.00%
			<b>Total de la Escuela</b>		
	40204	JUAN LINO SANTIAGO	PK	1	5.56%
			K	2	3.92%
			1ro	3	4.76%
			2do	0	0.00%
			3ro	1	1.41%
			4to	0	0.00%
			5to	0	0.00%
			6to	1	1.67%
			7mo	0	0.00%
			8vo	0	0.00%
			<b>Total de la Escuela</b>		
	40220	SU EPIFANIO ESTRADA	PKE	0	0.00%
			PK	5	14.29%
			K	6	12.24%
			1ro	0	0.00%
			2do	2	3.28%
			3ro	2	3.23%
			4to	1	2.33%
			5to	3	5.08%
6to			1	1.82%	
7mo			0	0.00%	
8vo			4	10.53%	
<b>Total de la Escuela</b>			<b>24</b>	<b>4.63%</b>	
40295	HOMERO RIVERA SOLA	K	0	0.00%	
		1ro	2	4.35%	
		2do	0	0.00%	
		3ro	0	0.00%	
		4to	1	2.70%	

MAYAGUEZ	40295	HOMERO RIVERA SOLA	5to	0	0.00%
	<b>Total de la Escuela</b>			<b>3</b>	<b>1.29%</b>
	40378	JOSE DE DIEGO	K	1	3.45%
			1ro	0	0.00%
			2do	0	0.00%
			3ro	1	4.76%
			4to	0	0.00%
			5to	0	0.00%
			6to	0	0.00%
			7mo	0	0.00%
			8vo	4	12.90%
			SGE	0	0.00%
	<b>Total de la Escuela</b>			<b>6</b>	<b>2.52%</b>
	40469	SU CONCHITA IGUARTUA DE SUAREZ	PK	0	0.00%
			K	6	9.09%
			1ro	6	8.70%
			2do	2	3.23%
			3ro	6	8.22%
			4to	5	5.88%
			5to	5	6.25%
6to			3	2.88%	
7mo			4	4.12%	
8vo			5	4.85%	
SGE	1	5.00%			
<b>Total de la Escuela</b>			<b>43</b>	<b>5.58%</b>	
40477	LUIS MUÑOZ RIVERA	K	3	11.54%	
		1ro	5	11.63%	
		2do	2	6.25%	
		3ro	4	8.89%	
		4to	0	0.00%	
		5to	6	13.95%	
		SGE	0	0.00%	
<b>Total de la Escuela</b>			<b>20</b>	<b>8.51%</b>	
40493	ANA M. JAVARIZ	K	1	2.27%	
		1ro	3	6.98%	
		2do	1	2.38%	

MAYAGUEZ	40493	ANA M. JAVARIZ	3ro	1	2.44%
			4to	2	4.76%
			5to	6	11.32%
			SGE	0	0.00%
			<b>Total de la Escuela</b>		
	40519	ESCUELA ESPECIALIZADA ALCIDES FIGUEROA	6to	1	2.22%
			7mo	0	0.00%
			8vo	2	4.55%
			9no	0	0.00%
			10mo	2	3.17%
			11mo	1	2.13%
			12mo	0	0.00%
			<b>Total de la Escuela</b>		
	40527	ANTONIO GONZALEZ SUAREZ	K	1	3.13%
			1ro	0	0.00%
			2do	1	2.08%
			3ro	1	2.17%
			4to	1	2.33%
			5to	1	1.43%
			<b>Total de la Escuela</b>		
	40626	ESPINO	PK	0	0.00%
			K	2	6.45%
			1ro	3	11.54%
			2do	2	5.26%
			3ro	0	0.00%
			4to	0	0.00%
			5to	1	2.27%
<b>Total de la Escuela</b>			<b>8</b>	<b>3.57%</b>	
40667	ISABEL SUAREZ	6to	1	0.91%	
		7mo	0	0.00%	
		8vo	3	2.46%	
		SGL	0	0.00%	
		<b>Total de la Escuela</b>			<b>4</b>
40915	JAMES GARFIELD	K	4	8.70%	
		1ro	0	0.00%	
		2do	3	6.25%	
		3ro	2	6.06%	

MAYAGUEZ	40915	JAMES GARFIELD	4to	2	4.44%
			5to	3	8.82%
			SGE	0	0.00%
		<b>Total de la Escuela</b>			<b>14</b>
	40980	PEDRO NELSON COLBERG	6to	0	0.00%
			7mo	0	0.00%
			8vo	5	5.68%
			SGI	0	0.00%
		<b>Total de la Escuela</b>			<b>5</b>
	41004	SU CARMEN VIGNALS ROSARIO	PKE	0	0.00%
			K	0	0.00%
			1ro	0	0.00%
			2do	0	0.00%
			3ro	0	0.00%
			4to	0	0.00%
			5to	0	0.00%
			6to	0	0.00%
			7mo	0	0.00%
			8vo	1	2.44%
			SGI	0	0.00%
		<b>Total de la Escuela</b>			<b>1</b>
	41012	SU FEDERICO DEGETAU	K	0	0.00%
			1ro	0	0.00%
			2do	1	2.94%
			3ro	0	0.00%
			4to	0	0.00%
			5to	0	0.00%
6to			2	3.92%	
7mo			0	0.00%	
8vo		1	1.92%		
<b>Total de la Escuela</b>			<b>4</b>	<b>1.15%</b>	
41020	SU ANTONIO ACARON CORREA	K	1	4.76%	
		1ro	2	7.41%	
		2do	0	0.00%	
		3ro	0	0.00%	
		4to	0	0.00%	
	5to	0	0.00%		

MAYAGUEZ	41020	SU ANTONIO ACARON CORREA	6to	0	0.00%
			7mo	0	0.00%
			8vo	1	1.69%
			<b>Total de la Escuela</b>		
	41061	SEGUNDO RUIZ BELVIS	9no	16	8.74%
			10mo	19	9.84%
			11mo	10	5.99%
			12mo	3	1.81%
			SGS	1	8.33%
			<b>Total de la Escuela</b>		
	41541	LUIS MUÑOZ RIVERA	6to	0	0.00%
			7mo	0	0.00%
			8vo	2	1.53%
			SGL	0	0.00%
			<b>Total de la Escuela</b>		
	41566	ROSENDO MATIENZO CINTRON	K	0	0.00%
			1ro	0	0.00%
			2do	0	0.00%
			3ro	0	0.00%
			4to	0	0.00%
			5to	1	4.55%
			SGE	0	0.00%
	<b>Total de la Escuela</b>			<b>1</b>	<b>0.56%</b>
	41582	SU JUAN CANCIO ORTIZ DE LA RENTA	K	4	9.52%
			1ro	2	6.06%
			2do	1	2.94%
			3ro	0	0.00%
			4to	1	1.89%
5to			0	0.00%	
6to			1	1.59%	
7mo			0	0.00%	
8vo			2	3.33%	
SGE			0	0.00%	
SGL			0	0.00%	
<b>Total de la Escuela</b>			<b>11</b>	<b>2.53%</b>	
41632	BRYAN	K	0	0.00%	
		1ro	0	0.00%	



MAYAGUEZ	41632	BRYAN	2do	0	0.00%
			3ro	0	0.00%
			4to	0	0.00%
			5to	0	0.00%
			6to	0	0.00%
			<b>Total de la Escuela</b>		
	41699	DR SILVERIO MEDINA GAUD	K	0	0.00%
			1ro	2	10.53%
			2do	1	6.25%
			3ro	1	7.14%
			4to	0	0.00%
			5to	0	0.00%
			<b>Total de la Escuela</b>		
	41814	SU LAURO GONZALEZ HIJO	K	1	5.56%
			1ro	0	0.00%
			2do	0	0.00%
			3ro	0	0.00%
			4to	0	0.00%
			5to	0	0.00%
			6to	0	0.00%
			7mo	0	0.00%
			8vo	0	0.00%
			<b>Total de la Escuela</b>		
41913	INDIERA FRIA	K	0	0.00%	
		1ro	0	0.00%	
		2do	0	0.00%	
		3ro	0	0.00%	
		4to	0	0.00%	
		5to	0	0.00%	
		SGE	0	0.00%	
		<b>Total de la Escuela</b>			<b>0</b>
41921	RAUL YBARRA	K	0	0.00%	
		1ro	0	0.00%	
		2do	0	0.00%	
		3ro	0	0.00%	
		4to	0	0.00%	
		5to	0	0.00%	

MAYAGUEZ	41921	RAUL YBARRA	6to	1	2.56%
			7mo	0	0.00%
			8vo	2	5.71%
			SGI	0	0.00%
			<b>Total de la Escuela</b>		
	42077	DR PEDRO PEREA FAJARDO	9no	16	6.27%
			10mo	10	3.88%
			11mo	12	5.77%
			12mo	3	1.51%
			SGS	7	24.14%
			<b>Total de la Escuela</b>		
	42085	SEGUNDO RUIZ BELVIS	PKE	0	0.00%
			K	0	0.00%
			1ro	0	0.00%
			2do	0	0.00%
			3ro	0	0.00%
			4to	0	0.00%
			5to	0	0.00%
			SGE	0	0.00%
	<b>Total de la Escuela</b>			<b>0</b>	<b>0.00%</b>
42176	JOSE GAUTIER BENITEZ	K	0	0.00%	
		1ro	1	4.55%	
		2do	2	6.90%	
		3ro	0	0.00%	
		4to	0	0.00%	
		5to	0	0.00%	
		6to	0	0.00%	
		7mo	0	0.00%	
		8vo	2	2.99%	
<b>Total de la Escuela</b>			<b>5</b>	<b>1.40%</b>	
42242	LUIS MUÑOZ RIVERA	K	1	2.13%	
		1ro	0	0.00%	
		2do	0	0.00%	
		3ro	1	2.33%	
		4to	0	0.00%	
		5to	1	2.13%	
<b>Total de la Escuela</b>			<b>3</b>	<b>1.01%</b>	

MAYAGUEZ	42259	OLGA MAS RAMIREZ	K	0	0.00%
			1ro	0	0.00%
			2do	0	0.00%
			3ro	0	0.00%
			4to	0	0.00%
			5to	0	0.00%
			<b>Total de la Escuela</b>		
	42267	MANUEL A BARRETO	K	1	3.85%
			1ro	0	0.00%
			2do	0	0.00%
			3ro	0	0.00%
			4to	0	0.00%
			5to	2	3.39%
			6to	0	0.00%
			7mo	0	0.00%
			8vo	4	5.19%
			SGI	0	0.00%
			<b>Total de la Escuela</b>		
	42283	MARIANO RIERA PALMER	K	0	0.00%
			1ro	0	0.00%
			2do	0	0.00%
			3ro	0	0.00%
			4to	0	0.00%
			5to	0	0.00%
			<b>Total de la Escuela</b>		
	42390	RAFAEL MARTINEZ NADAL	PKE	1	50.00%
			K	6	16.22%
1ro			2	6.90%	
2do			3	8.11%	
3ro			0	0.00%	
4to			0	0.00%	
5to			6	15.79%	
<b>Total de la Escuela</b>			<b>18</b>	<b>7.56%</b>	
42473	ADOLFO BABILONIA	PKE	0	0.00%	
		K	0	0.00%	
		1ro	0	0.00%	
		2do	0	0.00%	

MAYAGUEZ	42473	ADOLFO BABILONIA	3ro	0	0.00%
			4to	0	0.00%
			5to	0	0.00%
			SGE	0	0.00%
			<b>Total de la Escuela</b>		
	42572	CERRO GORDO MEDINA	PK	0	0.00%
			K	0	0.00%
			1ro	1	2.50%
			2do	0	0.00%
			3ro	0	0.00%
			4to	2	5.56%
			5to	0	0.00%
			<b>Total de la Escuela</b>		
	42770	TOMAS VERA AYALA	PK	2	10.53%
			K	2	7.69%
			1ro	1	3.70%
			2do	1	4.17%
			3ro	1	4.17%
			4to	1	3.70%
			5to	2	8.00%
			<b>Total de la Escuela</b>		
	42804	JUAN DE DIOS QUIÑONES	PK	0	0.00%
			K	0	0.00%
			1ro	0	0.00%
			2do	2	5.13%
			3ro	2	4.76%
			4to	0	0.00%
5to			2	5.41%	
SGE			0	0.00%	
<b>Total de la Escuela</b>			<b>6</b>	<b>2.62%</b>	
42812	CUCHILLAS	PK	0	0.00%	
		K	0	0.00%	
		1ro	0	0.00%	
		2do	0	0.00%	
		3ro	0	0.00%	
		4to	0	0.00%	

MAYAGUEZ	42812	CUCHILLAS	5to	1	3.33%	
		<b>Total de la Escuela</b>			<b>1</b>	<b>0.45%</b>
	42911	CONRADO RODRIGUEZ	PKE		0	0.00%
			K		1	4.17%
			1ro		1	4.00%
			2do		0	0.00%
			3ro		1	2.56%
			4to		2	10.53%
			5to		0	0.00%
			6to		0	0.00%
			<b>Total de la Escuela</b>			<b>5</b>
	42945	MANUEL GONZALEZ MELO	K		2	5.00%
			1ro		0	0.00%
			2do		0	0.00%
			3ro		2	3.57%
			4to		1	2.22%
			5to		0	0.00%
			6to		0	0.00%
			7mo		0	0.00%
			8vo		1	0.90%
			SGE		0	0.00%
	<b>Total de la Escuela</b>			<b>6</b>	<b>1.10%</b>	
	42952	SU DAVID ANTONGIORGI CORDOVA	K		1	2.56%
1ro				3	13.04%	
2do				0	0.00%	
3ro				0	0.00%	
4to				0	0.00%	
5to				0	0.00%	
6to				1	1.89%	
7mo				1	1.54%	
8vo				2	2.99%	
SGE				0	0.00%	
SIG				0	0.00%	
<b>Total de la Escuela</b>			<b>8</b>	<b>1.82%</b>		
43018	JOSE R GAZTAMBIDE	PKE		0	0.00%	
		PK		5	33.33%	

MAYAGUEZ	43018	JOSE R GAZTAMBIDE	K	0	0.00%
			1ro	0	0.00%
			2do	0	0.00%
			3ro	0	0.00%
			4to	0	0.00%
			5to	0	0.00%
			SGE	0	0.00%
			<b>Total de la Escuela</b>		
	43224	JULIO V GUZMAN	K	1	2.86%
			1ro	0	0.00%
			2do	0	0.00%
			3ro	0	0.00%
			4to	0	0.00%
			5to	0	0.00%
			6to	0	0.00%
			7mo	6	6.06%
			8vo	7	6.80%
			SGE	0	0.00%
			SGL	2	10.53%
			<b>Total de la Escuela</b>		
	43257	GEORGINA ALVARADO	PK	0	0.00%
			K	1	4.76%
			1ro	0	0.00%
			2do	0	0.00%
			3ro	0	0.00%
			4to	0	0.00%
			5to	0	0.00%
SGE			0	0.00%	
<b>Total de la Escuela</b>			<b>1</b>	<b>0.63%</b>	
43273	BARTOLOME DE LAS CASAS	PK	0	0.00%	
		K	0	0.00%	
		1ro	1	4.17%	
		2do	0	0.00%	
		3ro	0	0.00%	
		4to	0	0.00%	
		5to	0	0.00%	

MAYAGUEZ	43273	BARTOLOME DE LAS CASAS	6to	1	4.35%
	<b>Total de la Escuela</b>			<b>2</b>	<b>1.25%</b>
	43299	MARIANO ABRIL	PK	0	0.00%
			K	0	0.00%
			1ro	0	0.00%
			2do	0	0.00%
			3ro	0	0.00%
			4to	0	0.00%
			5to	0	0.00%
			6to	0	0.00%
			SGE	0	0.00%
	<b>Total de la Escuela</b>			<b>0</b>	<b>0.00%</b>
	43307	HERMINIA C RAMIREZ	K	4	11.76%
			1ro	3	9.38%
			2do	3	7.50%
			3ro	4	15.38%
			4to	3	6.25%
			5to	2	5.00%
	<b>Total de la Escuela</b>			<b>19</b>	<b>8.64%</b>
	43315	LOLA RODRIGUEZ DE TIO	9no	11	7.05%
			10mo	17	12.78%
			11mo	23	14.94%
			12mo	6	4.14%
SGS			4	12.50%	
<b>Total de la Escuela</b>			<b>61</b>	<b>9.84%</b>	
43323	HENRY W LONGFELLOW	PK	1	5.88%	
		K	1	1.69%	
		1ro	0	0.00%	
		2do	0	0.00%	
		3ro	1	2.22%	
		4to	1	2.27%	
		5to	2	4.00%	
		SGE	0	0.00%	
<b>Total de la Escuela</b>			<b>6</b>	<b>1.90%</b>	
43398	SU FRANCISCO MARIA QUIÑONES	K	0	0.00%	
		1ro	0	0.00%	

MAYAGUEZ	43398	SU FRANCISCO MARIA QUIÑONES	2do	0	0.00%
			3ro	0	0.00%
			4to	0	0.00%
			5to	0	0.00%
			6to	0	0.00%
			7mo	0	0.00%
			8vo	3	3.33%
			SGE	0	0.00%
			<b>Total de la Escuela</b>		
	43406	LAURA MERCADO	6to	0	0.00%
			7mo	0	0.00%
			8vo	1	2.56%
			9no	0	0.00%
			10mo	4	12.50%
			11mo	0	0.00%
			12mo	2	5.26%
			SGL	0	0.00%
			SGS	1	9.09%
	<b>Total de la Escuela</b>			<b>8</b>	<b>2.80%</b>
	43505	AUREA FUENTES MENDEZ	K	0	0.00%
			1ro	0	0.00%
			2do	0	0.00%
			3ro	0	0.00%
			4to	0	0.00%
			5to	0	0.00%
			<b>Total de la Escuela</b>		
	43729	SU BERNALDO MENDEZ JIMENEZ	K	0	0.00%
			1ro	0	0.00%
2do			0	0.00%	
3ro			0	0.00%	
4to			0	0.00%	
5to			0	0.00%	
6to			1	1.64%	
7mo			0	0.00%	
8vo			4	6.56%	
<b>Total de la Escuela</b>			<b>5</b>	<b>1.54%</b>	
43745	SU MAXIMINO A SALAS	K	0	0.00%	



MAYAGUEZ	43745	SU MAXIMINO A SALAS	1ro	0	0.00%
			2do	0	0.00%
			3ro	0	0.00%
			4to	3	13.64%
			5to	1	3.45%
			6to	0	0.00%
			7mo	0	0.00%
			8vo	4	8.89%
			<b>Total de la Escuela</b>		
	43752	SU CARMELO SERRANO CUBANO	K	0	0.00%
			1ro	1	2.56%
			2do	0	0.00%
			3ro	1	2.94%
			4to	0	0.00%
			5to	0	0.00%
			6to	0	0.00%
			7mo	0	0.00%
			8vo	3	5.26%
	<b>Total de la Escuela</b>			<b>5</b>	<b>1.20%</b>
	43794	RAMON MARIA TORRES	PKE	1	11.11%
			K	0	0.00%
			1ro	0	0.00%
			2do	0	0.00%
			3ro	0	0.00%
			4to	0	0.00%
			5to	0	0.00%
			SGE	0	0.00%
			<b>Total de la Escuela</b>		
44511	SEBASTIAN PABON ALVES (COROZO)	K	0	0.00%	
		1ro	0	0.00%	
		2do	0	0.00%	
		3ro	0	0.00%	
		4to	0	0.00%	
		5to	0	0.00%	
		<b>Total de la Escuela</b>			<b>0</b>
44529	RAMON OLIVARES	PKE	0	0.00%	
		K	0	0.00%	

MAYAGUEZ	44529	RAMON OLIVARES	1ro	2	5.00%		
			2do	0	0.00%		
			3ro	0	0.00%		
			4to	0	0.00%		
			5to	0	0.00%		
			SGE	0	0.00%		
			<b>Total de la Escuela</b>			<b>2</b>	<b>0.94%</b>
	44545	MARIA DOLORES FARIA	K	0	0.00%		
			1ro	0	0.00%		
			2do	1	6.67%		
			3ro	0	0.00%		
			4to	0	0.00%		
			5to	0	0.00%		
			6to	1	2.63%		
			7mo	1	4.17%		
			8vo	1	2.86%		
			SGL	9	11.84%		
			SGS	1	100.00%		
			<b>Total de la Escuela</b>			<b>14</b>	<b>4.79%</b>
			44560	CROEM	9no	1	2.08%
	10mo	1			1.67%		
	11mo	0			0.00%		
	12mo	0			0.00%		
	<b>Total de la Escuela</b>				<b>2</b>	<b>1.01%</b>	
	44842	MARIA LUISA ARCELAY	K	1	6.67%		
			1ro	0	0.00%		
2do			0	0.00%			
3ro			0	0.00%			
4to			0	0.00%			
5to			0	0.00%			
<b>Total de la Escuela</b>			<b>1</b>	<b>1.25%</b>			
44891	SU ALFREDO DORRINGTON	PKE	0	0.00%			
		K	0	0.00%			
		1ro	1	2.33%			
		2do	0	0.00%			
		3ro	0	0.00%			
		4to	0	0.00%			

MAYAGUEZ	44891	SU ALFREDO DORRINGTON	5to	0	0.00%	
			6to	0	0.00%	
			7mo	0	0.00%	
			8vo	3	4.48%	
			<b>Total de la Escuela</b>			<b>4</b>
	45310	CENTRO VOCACIONAL ESPECIAL	7mo	0	0.00%	
			8vo	0	0.00%	
			9no	1	7.69%	
			10mo	3	14.29%	
			11mo	2	15.38%	
			12mo	0	0.00%	
			SGI	0	0.00%	
			SGS	5	10.42%	
			<b>Total de la Escuela</b>			<b>11</b>
	45393	BLANCA MALARET	K	1	5.00%	
			1ro	1	3.70%	
			2do	0	0.00%	
			3ro	0	0.00%	
			4to	3	5.36%	
			5to	0	0.00%	
			6to	0	0.00%	
			7mo	0	0.00%	
			8vo	0	0.00%	
			SGE	0	0.00%	
			SGI	0	0.00%	
			<b>Total de la Escuela</b>			<b>5</b>
45468			SALVADOR FUENTES	9no	1	1.15%
	10mo	6		8.82%		
	11mo	3		6.00%		
	12mo	0		0.00%		
	SGS	2		33.33%		
	<b>Total de la Escuela</b>			<b>12</b>	<b>4.76%</b>	
45641	LA CARMEN	K	0	0.00%		
		1ro	0	0.00%		
		2do	0	0.00%		
		3ro	0	0.00%		
		4to	0	0.00%		
		<b>Total de la Escuela</b>			<b>0</b>	<b>0.00%</b>

MAYAGUEZ	45641	LA CARMEN	5to	0	0.00%
	<b>Total de la Escuela</b>			<b>0</b>	<b>0.00%</b>
	45682	LEONIDES MORALES RODRIGUEZ	9no	9	4.62%
			10mo	20	10.47%
			11mo	20	12.05%
			12mo	4	2.74%
			SGS	2	6.45%
			<b>Total de la Escuela</b>		
	45955	ELPIDIO H RIVERA	K	1	2.78%
			1ro	0	0.00%
			2do	0	0.00%
			3ro	1	3.70%
			4to	0	0.00%
			5to	1	2.38%
			6to	1	1.20%
			7mo	5	4.59%
			8vo	6	6.25%
			SGE	0	0.00%
			<b>Total de la Escuela</b>		
	46003	DR EFRAIN SANCHEZ HIDALGO	6to	0	0.00%
7mo			1	0.72%	
8vo			9	5.63%	
SGL			2	4.88%	
<b>Total de la Escuela</b>			<b>12</b>	<b>2.81%</b>	
46052	RAMON E RODRIGUEZ DIAZ	K	1	4.55%	
		1ro	1	3.85%	
		2do	2	6.67%	
		3ro	0	0.00%	
		4to	0	0.00%	
		5to	0	0.00%	
		6to	0	0.00%	
		7mo	0	0.00%	
		8vo	11	7.59%	
		SGE	0	0.00%	
<b>Total de la Escuela</b>			<b>15</b>	<b>2.73%</b>	
46086	ELADIO TIRADO LOPEZ	9no	4	3.42%	

MAYAGUEZ	46086	ELADIO TIRADO LOPEZ	10mo	15	15.63%
			11mo	5	3.85%
			12mo	0	0.00%
			SGS	1	16.67%
			<b>Total de la Escuela</b>		
	46201	EMILIO SCHARON RODRIGUEZ	K	2	11.11%
			1ro	0	0.00%
			2do	0	0.00%
			3ro	0	0.00%
			4to	0	0.00%
			5to	1	3.33%
			6to	0	0.00%
			7mo	0	0.00%
			8vo	3	8.82%
			SGL	1	7.69%
			<b>Total de la Escuela</b>		
	46219	EVA Y PATRIA CUSTODIO	9no	3	3.66%
			10mo	5	4.90%
			11mo	3	4.11%
			12mo	1	1.49%
			SGS	1	14.29%
	<b>Total de la Escuela</b>			<b>13</b>	<b>3.93%</b>
	46334	MARCELINO RODRIGUEZ	6to	0	0.00%
			7mo	0	0.00%
			8vo	3	3.57%
<b>Total de la Escuela</b>			<b>3</b>	<b>1.26%</b>	
46656	BENITO CEREZO VAZQUEZ	9no	5	3.97%	
		10mo	0	0.00%	
		11mo	3	1.99%	
		12mo	0	0.00%	
		SGS	3	13.04%	
<b>Total de la Escuela</b>			<b>11</b>	<b>1.94%</b>	
46664	ESTER FELICIANO MENDOZA	6to	1	1.03%	
		7mo	2	1.65%	
		8vo	8	6.45%	
		SGL	0	0.00%	
<b>Total de la Escuela</b>			<b>11</b>	<b>3.01%</b>	

MAYAGUEZ	46672	ANTONIO BADILLO HERNANDEZ	K	0	0.00%
			1ro	0	0.00%
			2do	0	0.00%
			3ro	0	0.00%
			4to	1	2.17%
			5to	0	0.00%
			6to	0	0.00%
			7mo	1	2.08%
			8vo	4	6.45%
			SGE	2	18.18%
	<b>Total de la Escuela</b>			<b>8</b>	<b>1.82%</b>
	46805	ERNESTINA MENDEZ	6to	1	1.00%
			7mo	1	0.81%
8vo			4	2.26%	
9no			3	6.38%	
10mo			0	0.00%	
<b>Total de la Escuela</b>			<b>9</b>	<b>1.85%</b>	
46813	LYDIA MELENDEZ	K	0	0.00%	
		1ro	0	0.00%	
		2do	0	0.00%	
		3ro	0	0.00%	
		4to	0	0.00%	
		5to	4	10.26%	
		SGE	0	0.00%	
<b>Total de la Escuela</b>			<b>4</b>	<b>2.02%</b>	
46821	INES MARIA MENDOZA	9no	9	5.73%	
		10mo	9	6.87%	
		11mo	4	3.77%	
		12mo	4	3.88%	
		EEA	2	20.00%	
		SGS	0	0.00%	
<b>Total de la Escuela</b>			<b>28</b>	<b>5.36%</b>	
46987	MONSERRATE LEON IRIZARRY	9no	1	0.84%	
		10mo	2	1.98%	
		11mo	6	5.36%	
		12mo	0	0.00%	

MAYAGUEZ	46987	MONSERRATE LEON IRIZARRY	SGS	4	20.00%
	<b>Total de la Escuela</b>			<b>13</b>	<b>2.82%</b>
	46995	LUIS MUÑOZ MARIN	9no	4	3.31%
			10mo	8	6.67%
			11mo	9	8.65%
			12mo	1	0.88%
			SGS	0	0.00%
			<b>Total de la Escuela</b>		
	47084	ESTEBAN ROSADO BAEZ	K	1	10.00%
			1ro	0	0.00%
			2do	0	0.00%
			3ro	1	6.67%
			4to	1	5.00%
			5to	0	0.00%
			6to	0	0.00%
			7mo	1	2.04%
			8vo	2	3.23%
			<b>Total de la Escuela</b>		
	47126	PATRIA LATORRE	9no	4	2.67%
			10mo	6	5.04%
11mo			10	5.05%	
12mo			0	0.00%	
EEA			2	16.67%	
SGS			0	0.00%	
<b>Total de la Escuela</b>			<b>22</b>	<b>3.11%</b>	
47357	SEVERO E COLBERG RAMIREZ	PKE	1	25.00%	
		K	4	7.27%	
		1ro	2	4.44%	
		2do	3	5.56%	
		3ro	1	2.44%	
		4to	2	3.57%	
		5to	1	1.72%	
		SGE	0	0.00%	
		<b>Total de la Escuela</b>			<b>14</b>
47571	ELVIRA RUPERTO QUILES	PK	0	0.00%	
		K	1	4.35%	

MAYAGUEZ	47571	ELVIRA RUPERTO QUILES	1ro	0	0.00%
			2do	0	0.00%
			3ro	1	5.56%
			4to	1	4.55%
			5to	0	0.00%
			6to	1	2.38%
			7mo	2	5.71%
			8vo	0	0.00%
			<b>Total de la Escuela</b>		
	47613	CARMEN CASASUS MARTI	PKE	0	0.00%
			K	0	0.00%
			1ro	0	0.00%
			2do	0	0.00%
			3ro	0	0.00%
			4to	0	0.00%
			5to	1	1.85%
			SGE	1	5.56%
			<b>Total de la Escuela</b>		
	47639	SUPERIOR NUEVA	9no	0	0.00%
			10mo	0	0.00%
			11mo	3	7.32%
			12mo	0	0.00%
			SGS	1	11.11%
			<b>Total de la Escuela</b>		
	47647	JUAN SUAREZ PELEGRINA (NUEVA)	9no	3	2.46%
			10mo	6	4.29%
			11mo	3	2.27%
			12mo	0	0.00%
SGS			2	25.00%	
<b>Total de la Escuela</b>			<b>14</b>	<b>2.64%</b>	
47662	MANUEL GARCIA PEREZ (NUEVA)	9no	1	1.19%	
		10mo	1	1.05%	
		11mo	2	3.23%	
		12mo	0	0.00%	
		SGS	1	7.14%	
		<b>Total de la Escuela</b>			<b>5</b>
47894	SUPERIOR CATALINA MORALES FLORES	9no	13	6.53%	



MAYAGUEZ	47894	SUPERIOR CATALINA MORALES FLORES	10mo	15	7.39%
			11mo	8	3.90%
			12mo	2	1.11%
			SGS	2	22.22%
			<b>Total de la Escuela</b>		
	47902	MANUEL MENDEZ LICIAGA	9no	10	4.42%
			10mo	18	6.32%
			11mo	20	7.63%
			12mo	5	3.01%
			<b>Total de la Escuela</b>		
	47951	PROFESORA JUANA ROSARIO CARRERO	Andarines	0	0.00%
			PKM	2	9.52%
			K	0	0.00%
			1ro	0	0.00%
			2do	0	0.00%
			3ro	0	0.00%
			4to	1	10.00%
			5to	0	0.00%
			6to	0	0.00%
			7mo	1	0.83%
8vo			0	0.00%	
9no			9	5.20%	
<b>Total de la Escuela</b>			<b>13</b>	<b>1.93%</b>	
47977	EUGENIO MARIA DE HOSTOS (INTERMEDIA)	K	1	3.45%	
		1ro	0	0.00%	
		2do	0	0.00%	
		3ro	1	2.08%	
		4to	0	0.00%	
		5to	0	0.00%	
		6to	0	0.00%	
		7mo	0	0.00%	
		8vo	4	6.06%	
		SGE	0	0.00%	
		SGL	0	0.00%	
<b>Total de la Escuela</b>			<b>6</b>	<b>1.31%</b>	
48017	ESCUELA ELEMENTAL NUEVA	PK	0	0.00%	

MAYAGUEZ	48017	ESCUELA ELEMENTAL NUEVA	K	0	0.00%
			1ro	2	4.76%
			2do	3	6.67%
			3ro	0	0.00%
			4to	3	5.56%
			5to	4	8.00%
			SGE	0	0.00%
			<b>Total de la Escuela</b>		
	48025	AURORA MENDEZ CHARNECO	K	1	2.08%
			1ro	0	0.00%
			2do	0	0.00%
			3ro	0	0.00%
			4to	0	0.00%
			5to	0	0.00%
			SGE	0	0.00%
			<b>Total de la Escuela</b>		
	48264	LUIS NEGRON LOPEZ	9no	6	3.19%
			10mo	12	7.23%
			11mo	11	7.14%
			12mo	4	2.38%
			SGL	1	12.50%
			SGS	5	22.73%
			<b>Total de la Escuela</b>		
	48298	EUGENIO MARIA DE HOSTOS (SUPERIOR)	9no	10	5.95%
			10mo	19	10.92%
			11mo	9	4.84%
			12mo	5	3.60%
<b>Total de la Escuela</b>			<b>43</b>	<b>6.45%</b>	
48306	MILDRED ARROYO CARDOZA	PKE	0	0.00%	
		K	0	0.00%	
		1ro	0	0.00%	
		2do	0	0.00%	
		3ro	0	0.00%	
		4to	0	0.00%	
		5to	0	0.00%	
		6to	0	0.00%	
		7mo	0	0.00%	

MAYAGUEZ	48306	MILDRED ARROYO CARDOZA	8vo	1	3.70%
			SGE	0	0.00%
		<b>Total de la Escuela</b>			<b>1</b>
	50120	ELEMENTAL URBANA NUEVA	Andarines	2	20.00%
			PKE	0	0.00%
			PKM	4	13.79%
			K	1	1.61%
			1ro	3	5.36%
			2do	1	1.79%
			3ro	2	3.39%
			4to	1	1.32%
			5to	0	0.00%
			6to	1	8.33%
			7mo	0	0.00%
			8vo	0	0.00%
			9no	0	0.00%
			10mo	0	0.00%
			SGE	0	0.00%
	<b>Total de la Escuela</b>			<b>15</b>	<b>3.03%</b>
	<b>Total de la Región de MAYAGUEZ</b>			<b>1,230</b>	<b>3.04%</b>
PONCE	13151	FRANCISCO RAMOS SANCHEZ	6to	0	0.00%
			7mo	1	1.02%
			8vo	1	1.04%
			SGE	0	0.00%
			<b>Total de la Escuela</b>		
	13318	JOSE VIZCARRONDO	6to	0	0.00%
			7mo	0	0.00%
			8vo	0	0.00%
			9no	1	5.00%
			10mo	0	0.00%
			11mo	0	0.00%
			12mo	0	0.00%
			SGL	0	0.00%
	<b>Total de la Escuela</b>			<b>1</b>	<b>0.67%</b>
	13326	FRANCISCO JORDAN	K	0	0.00%
1ro			0	0.00%	

PONCE	13326	FRANCISCO JORDAN	2do	0	0.00%
			3ro	0	0.00%
			4to	0	0.00%
			5to	0	0.00%
			6to	0	0.00%
			7mo	0	0.00%
			8vo	1	3.70%
			<b>Total de la Escuela</b>		
	13334	SU MARTA LAFONTAINE	K	1	8.33%
			1ro	0	0.00%
			2do	0	0.00%
			3ro	0	0.00%
			4to	0	0.00%
			5to	0	0.00%
			6to	0	0.00%
			7mo	1	6.25%
			8vo	0	0.00%
			<b>Total de la Escuela</b>		
	13342	ANTONIO TULLA TORRES	K	1	5.88%
			1ro	0	0.00%
			2do	0	0.00%
			3ro	1	9.09%
			4to	0	0.00%
			5to	0	0.00%
			6to	0	0.00%
			7mo	0	0.00%
			8vo	1	5.26%
			SGE	0	0.00%
<b>Total de la Escuela</b>			<b>3</b>	<b>2.17%</b>	
13359	INOCENCIO MONTERO	K	1	4.55%	
		1ro	0	0.00%	
		2do	1	5.56%	
		3ro	0	0.00%	
		4to	0	0.00%	
		5to	0	0.00%	
		6to	0	0.00%	
7mo	0	0.00%			

PONCE	13359	INOCENCIO MONTERO	8vo	0	0.00%
	<b>Total de la Escuela</b>			<b>2</b>	<b>0.79%</b>
	13391	BERNARDO GONZALEZ COLON	K	2	9.52%
			1ro	1	4.17%
			2do	0	0.00%
			3ro	1	3.57%
			4to	0	0.00%
			5to	0	0.00%
			6to	0	0.00%
			7mo	0	0.00%
			8vo	1	2.94%
	<b>Total de la Escuela</b>			<b>5</b>	<b>1.89%</b>
	13425	LUIS MUÑOZ RIVERA	9no	4	3.36%
			10mo	5	4.03%
			11mo	2	1.61%
			12mo	3	2.91%
			SGS	0	0.00%
	<b>Total de la Escuela</b>			<b>14</b>	<b>2.90%</b>
	14373	MARIA LIBERTAD GOMEZ	K	1	4.35%
			1ro	1	7.69%
			2do	0	0.00%
			3ro	0	0.00%
			4to	1	3.23%
			5to	0	0.00%
			SGE	0	0.00%
	<b>Total de la Escuela</b>			<b>3</b>	<b>2.04%</b>
16220	JUDITH A VIVAS	K	1	2.38%	
		1ro	1	3.33%	
		2do	1	2.17%	
		3ro	0	0.00%	
		4to	1	1.92%	
		5to	2	4.17%	
		SGE	0	0.00%	
<b>Total de la Escuela</b>			<b>6</b>	<b>2.32%</b>	
17707	DR EFRAIN GONZALEZ TEJERA	PK	0	0.00%	
		K	0	0.00%	

PONCE	17707	DR EFRAIN GONZALEZ TEJERA	1ro	0	0.00%
			2do	0	0.00%
			3ro	0	0.00%
			4to	0	0.00%
			5to	0	0.00%
			SGE	0	0.00%
			<b>Total de la Escuela</b>		
	17863	SUPERIOR VOCACIONAL	9no	0	0.00%
			10mo	0	0.00%
			11mo	3	2.36%
			12mo	5	4.20%
			SGS	4	44.44%
			<b>Total de la Escuela</b>		
	50229	HECTOR I RIVERA	K	1	5.26%
			1ro	0	0.00%
			2do	2	6.25%
			3ro	0	0.00%
			4to	0	0.00%
			5to	0	0.00%
			6to	0	0.00%
			7mo	1	2.38%
			8vo	1	3.13%
	<b>Total de la Escuela</b>			<b>5</b>	<b>2.06%</b>
	50252	DOMINGO MASSOL	K	0	0.00%
1ro			0	0.00%	
2do			0	0.00%	
3ro			0	0.00%	
4to			0	0.00%	
5to			0	0.00%	
<b>Total de la Escuela</b>			<b>0</b>	<b>0.00%</b>	
50294	JOSE EMILIO LUGO	9no	5	3.62%	
		10mo	3	2.36%	
		11mo	14	11.11%	
		12mo	5	4.95%	
		SGS	3	23.08%	
		<b>Total de la Escuela</b>			<b>30</b>
50443	SU EUGENIO NAZARIO SOTO	K	0	0.00%	

PONCE	50443	SU EUGENIO NAZARIO SOTO	1ro	0	0.00%		
			2do	0	0.00%		
			3ro	0	0.00%		
			4to	0	0.00%		
			5to	0	0.00%		
			6to	0	0.00%		
			7mo	0	0.00%		
			8vo	0	0.00%		
			SGE	0	0.00%		
			SGI	0	0.00%		
			<b>Total de la Escuela</b>			<b>0</b>	<b>0.00%</b>
			50468	RAMON JOSE DAVILA	9no	11	6.63%
					10mo	23	11.73%
11mo	13	7.78%					
12mo	4	2.01%					
SGS	4	13.79%					
<b>Total de la Escuela</b>					<b>55</b>	<b>7.27%</b>	
50492	BENJAMIN FRANKLIN	6to	0	0.00%			
		7mo	0	0.00%			
		8vo	1	2.27%			
		SGI	0	0.00%			
		<b>Total de la Escuela</b>			<b>1</b>	<b>0.73%</b>	
50500	JOSE RAMON RODRIGUEZ	K	0	0.00%			
		1ro	0	0.00%			
		2do	0	0.00%			
		3ro	0	0.00%			
		4to	0	0.00%			
		5to	0	0.00%			
		SGE	0	0.00%			
		<b>Total de la Escuela</b>			<b>0</b>	<b>0.00%</b>	
50542	PURIFICACION RODRIGUEZ	PKE	0	0.00%			
		K	4	8.16%			
		1ro	1	2.13%			
		2do	2	4.55%			
		3ro	3	5.77%			
		4to	4	8.00%			
		5to	2	4.08%			

PONCE	50542	PURIFICACION RODRIGUEZ	SGE	0	0.00%
	<b>Total de la Escuela</b>			<b>16</b>	<b>5.23%</b>
	50609	ROMAN COLON CORREA	PKE	0	0.00%
			K	1	4.00%
			1ro	1	5.26%
			2do	2	5.26%
			3ro	0	0.00%
			4to	1	3.45%
			5to	0	0.00%
			6to	2	5.88%
			7mo	1	3.03%
			8vo	2	6.25%
			SGE	0	0.00%
			SGL	0	0.00%
			<b>Total de la Escuela</b>		
	50690	ELSA E COUTO ANNONI	PK	0	0.00%
			K	0	0.00%
			1ro	0	0.00%
			2do	0	0.00%
			3ro	0	0.00%
			4to	0	0.00%
5to			1	4.55%	
<b>Total de la Escuela</b>			<b>1</b>	<b>0.89%</b>	
50740	AGRIPINA SEDA	6to	1	1.52%	
		7mo	0	0.00%	
		8vo	0	0.00%	
		SGL	0	0.00%	
		<b>Total de la Escuela</b>			<b>1</b>
50757	JOSE RODRIGUEZ SOTO	K	0	0.00%	
		1ro	0	0.00%	
		2do	0	0.00%	
		3ro	0	0.00%	
		4to	0	0.00%	
		5to	0	0.00%	
		6to	0	0.00%	
		7mo	1	2.70%	



PONCE	50757	JOSE RODRIGUEZ SOTO	8vo	2	5.13%
			SGE	0	0.00%
		<b>Total de la Escuela</b>			<b>3</b>
	50773	LUIS MUÑOZ RIVERA	PK	0	0.00%
			K	0	0.00%
			1ro	0	0.00%
			2do	0	0.00%
			3ro	0	0.00%
			4to	0	0.00%
			5to	0	0.00%
			<b>Total de la Escuela</b>		
	50781	MAGUEYES II	PKE	0	0.00%
			PK	0	0.00%
			K	1	5.00%
			1ro	0	0.00%
			2do	0	0.00%
			3ro	0	0.00%
			4to	0	0.00%
			5to	0	0.00%
			SGE	0	0.00%
	<b>Total de la Escuela</b>			<b>1</b>	<b>1.12%</b>
	50799	MARIA L MC DOUGALL	K	0	0.00%
			1ro	0	0.00%
2do			0	0.00%	
3ro			0	0.00%	
4to			0	0.00%	
5to			0	0.00%	
SGE			0	0.00%	
<b>Total de la Escuela</b>			<b>0</b>	<b>0.00%</b>	
51177	HIPÓLITO GARCÍA	K	0	0.00%	
		1ro	0	0.00%	
		2do	0	0.00%	
		3ro	0	0.00%	
		4to	0	0.00%	
		5to	0	0.00%	
		6to	0	0.00%	

PONCE	51177	HIPÓLITO GARCÍA	7mo	0	0.00%
			8vo	1	3.33%
		<b>Total de la Escuela</b>			<b>1</b>
	51185	ARISTIDES CALES QUIROS	K	0	0.00%
			1ro	0	0.00%
			2do	0	0.00%
			3ro	0	0.00%
			4to	0	0.00%
			5to	0	0.00%
			6to	0	0.00%
			7mo	0	0.00%
			8vo	2	3.33%
			SGL	2	18.18%
			<b>Total de la Escuela</b>		
	51292	HERMINIO ARZOLA EMMANUELLI	PK	0	0.00%
			K	1	3.45%
			1ro	1	4.00%
			2do	1	3.33%
			3ro	1	2.94%
			4to	0	0.00%
5to			1	2.63%	
<b>Total de la Escuela</b>			<b>5</b>	<b>2.55%</b>	
51334	DALILA TORRES	PKE	0	0.00%	
		K	0	0.00%	
		1ro	0	0.00%	
		2do	0	0.00%	
		3ro	1	5.00%	
		SGE	1	8.33%	
<b>Total de la Escuela</b>			<b>2</b>	<b>2.15%</b>	
51342	ANGELICA TORO (NUEVA)	PKE	0	0.00%	
		K	1	2.00%	
		1ro	0	0.00%	
		2do	0	0.00%	
		3ro	1	2.94%	
		4to	1	2.38%	
		5to	0	0.00%	

PONCE	51342	ANGELICA TORO (NUEVA)	SGE	2	100.00%
	<b>Total de la Escuela</b>			<b>5</b>	<b>2.04%</b>
	51375	MIGUEL A SASTRE OLIVER	PK	0	0.00%
			K	0	0.00%
			1ro	1	5.56%
			2do	0	0.00%
			3ro	2	9.09%
			4to	0	0.00%
			5to	0	0.00%
			SGE	0	0.00%
	<b>Total de la Escuela</b>			<b>3</b>	<b>1.85%</b>
	51433	SU NEMESIO R CANALES	K	0	0.00%
			1ro	0	0.00%
			2do	0	0.00%
			3ro	0	0.00%
			4to	0	0.00%
			5to	0	0.00%
			6to	0	0.00%
			7mo	0	0.00%
			8vo	0	0.00%
	<b>Total de la Escuela</b>			<b>0</b>	<b>0.00%</b>
51441	SU ANTONIO ROMERO MUÑIZ	K	1	7.14%	
		1ro	0	0.00%	
		2do	0	0.00%	
		3ro	0	0.00%	
		4to	0	0.00%	
		5to	0	0.00%	
		6to	0	0.00%	
		7mo	0	0.00%	
		8vo	0	0.00%	
<b>Total de la Escuela</b>			<b>1</b>	<b>0.70%</b>	
51458	SU ANTONIA SERRANO GONZALEZ	PK	0	0.00%	
		K	0	0.00%	
		1ro	0	0.00%	
		2do	0	0.00%	
		3ro	0	0.00%	

PONCE	51458	SU ANTONIA SERRANO GONZALEZ	4to	0	0.00%
			5to	0	0.00%
			6to	0	0.00%
			7mo	0	0.00%
			8vo	0	0.00%
			SGE	0	0.00%
			<b>Total de la Escuela</b>		
	51482	SAN PATRICIO	K	1	4.35%
			1ro	1	4.76%
			2do	0	0.00%
			3ro	0	0.00%
			4to	0	0.00%
			5to	0	0.00%
			<b>Total de la Escuela</b>		
	51631	FELIPE COLON DIAZ	6to	1	1.09%
			7mo	1	1.02%
			8vo	3	3.13%
			SGI	2	2.63%
			<b>Total de la Escuela</b>		
	51656	RUTHERFORD B HAYES	K	0	0.00%
			1ro	0	0.00%
			2do	2	3.28%
			3ro	0	0.00%
			4to	0	0.00%
			5to	1	1.27%
			SGE	0	0.00%
	<b>Total de la Escuela</b>			<b>3</b>	<b>0.77%</b>
51698	LUIS LLORENS TORRES	9no	9	10.00%	
		10mo	6	5.88%	
		11mo	10	8.33%	
		12mo	3	3.03%	
		<b>Total de la Escuela</b>			<b>28</b>
51706	MANUEL F ERNANDEZ JUNCOS	PKE	0	0.00%	
		PK	0	0.00%	
		K	1	1.64%	
		1ro	1	1.69%	
		2do	0	0.00%	

PONCE	51706	MANUEL F ERNANDEZ JUNCOS	3ro	0	0.00%
			4to	1	3.70%
			5to	0	0.00%
			SGE	0	0.00%
			<b>Total de la Escuela</b>		
	51763	LUIS MUÑOZ MARIN	6to	0	0.00%
			7mo	1	3.03%
			8vo	3	8.33%
			9no	0	0.00%
			10mo	3	9.68%
			11mo	2	7.41%
			12mo	0	0.00%
			SGS	0	0.00%
			<b>Total de la Escuela</b>		
	51797	SU ZOILO GRACIA	K	0	0.00%
			1ro	1	4.17%
			2do	0	0.00%
			3ro	0	0.00%
			4to	0	0.00%
			5to	1	3.57%
			6to	0	0.00%
			7mo	0	0.00%
			8vo	1	4.76%
			<b>Total de la Escuela</b>		
	51862	WEBSTER	K	3	5.77%
			1ro	0	0.00%
			2do	1	2.08%
3ro			2	3.03%	
4to			1	1.37%	
5to			1	1.67%	
SGE			0	0.00%	
<b>Total de la Escuela</b>			<b>8</b>	<b>2.27%</b>	
51870	RAFAEL IRIZARRY RIVERA	6to	1	1.22%	
		7mo	0	0.00%	
		8vo	3	3.53%	
		SGL	6	18.75%	
		<b>Total de la Escuela</b>			<b>10</b>

PONCE	51938	SU JORGE LUCAS VALDIVIESO	K	0	0.00%		
			1ro	0	0.00%		
			2do	0	0.00%		
			3ro	0	0.00%		
			4to	0	0.00%		
			5to	0	0.00%		
			6to	0	0.00%		
			7mo	1	5.56%		
			8vo	0	0.00%		
			SGE	0	0.00%		
			SGL	0	0.00%		
			SGS	0	0.00%		
			<b>Total de la Escuela</b>			<b>1</b>	<b>0.69%</b>
			51946	RAMON PEREZ PURCELL	K	0	0.00%
1ro	0	0.00%					
2do	1	2.08%					
3ro	0	0.00%					
4to	0	0.00%					
5to	1	2.33%					
6to	0	0.00%					
7mo	1	2.94%					
8vo	2	4.44%					
SGE	0	0.00%					
<b>Total de la Escuela</b>					<b>5</b>	<b>1.45%</b>	
52050	FERNANDO L MALAVE OLIVERAS	K	0	0.00%			
		1ro	1	2.50%			
		2do	2	6.25%			
		3ro	0	0.00%			
		4to	1	2.00%			
		5to	0	0.00%			
		6to	2	3.51%			
		7mo	2	2.90%			
		8vo	4	6.67%			
		SGE	1	7.69%			
		SGL	1	6.67%			
<b>Total de la Escuela</b>			<b>14</b>	<b>3.02%</b>			
52084	DR JOSE C BARBOSA	K	0	0.00%			

PONCE	52084	DR JOSE C BARBOSA	1ro	0	0.00%
			2do	0	0.00%
			3ro	0	0.00%
			4to	0	0.00%
			5to	1	4.35%
			<b>Total de la Escuela</b>		
	52118	EDUARDO NEUMANN GANDIA	K	1	4.76%
			1ro	1	3.57%
			2do	1	3.85%
			3ro	2	6.90%
			4to	1	4.35%
			5to	3	15.00%
			6to	3	4.05%
			7mo	2	3.28%
			8vo	10	13.89%
			<b>Total de la Escuela</b>		
	52142	HEMETERIO COLON	6to	2	2.17%
			7mo	0	0.00%
			8vo	3	3.75%
			<b>Total de la Escuela</b>		
	52183	CAPITANEJO	K	0	0.00%
			1ro	0	0.00%
			2do	0	0.00%
			3ro	0	0.00%
			4to	0	0.00%
			5to	0	0.00%
			<b>Total de la Escuela</b>		
52225	JAIME L DREW	K	0	0.00%	
		1ro	0	0.00%	
		2do	0	0.00%	
		3ro	0	0.00%	
		4to	0	0.00%	
		5to	0	0.00%	
		SGE	0	0.00%	
		<b>Total de la Escuela</b>			<b>0</b>
52258	JUAN CUEVAS ABOY	K	6	7.23%	
		1ro	3	5.26%	

PONCE	52258	JUAN CUEVAS ABOY	2do	2	2.53%
			3ro	1	1.25%
			4to	2	3.70%
			5to	7	8.86%
			<b>Total de la Escuela</b>		
	52274	JUAN SERRALLES (SUPERIOR)	9no	3	2.86%
			10mo	6	4.92%
			11mo	10	8.40%
			12mo	2	2.15%
			<b>Total de la Escuela</b>		
	52357	ABRAHAM LINCOLN	K	3	7.50%
			1ro	2	5.88%
			2do	0	0.00%
			3ro	1	3.70%
			4to	0	0.00%
			5to	2	6.06%
			SGE	0	0.00%
			<b>Total de la Escuela</b>		
	52365	LUCY GRILLASCA	PK	0	0.00%
			K	0	0.00%
			1ro	0	0.00%
2do			0	0.00%	
3ro			0	0.00%	
4to			0	0.00%	
5to			1	3.13%	
SGE			2	2.94%	
<b>Total de la Escuela</b>			<b>3</b>	<b>1.06%</b>	
52514	PONCE HIGH SCHOOL	9no	9	6.92%	
		10mo	20	12.58%	
		11mo	12	7.95%	
		12mo	1	0.59%	
		<b>Total de la Escuela</b>			<b>42</b>
52522	DR RAFAEL PUJALS	6to	1	1.33%	
		7mo	3	3.75%	
		8vo	17	24.29%	
		<b>Total de la Escuela</b>			<b>21</b>
52555	RAMON MARIN	PKE	0	0.00%	



PONCE	52555	RAMON MARIN	SGE	1	2.22%
			SGL	0	0.00%
			SGS	1	1.28%
			<b>Total de la Escuela</b>		
	52571	RODULFO DEL VALLE	K	1	2.50%
			1ro	0	0.00%
			2do	2	5.13%
			3ro	0	0.00%
			4to	0	0.00%
			5to	0	0.00%
			SGE	0	0.00%
			<b>Total de la Escuela</b>		
	52621	ISMAEL MALDONADO LUGARO	K	3	30.00%
			1ro	0	0.00%
			2do	2	12.50%
			3ro	0	0.00%
			4to	0	0.00%
			5to	1	9.09%
			6to	5	12.82%
			7mo	3	6.82%
			8vo	3	5.88%
	<b>Total de la Escuela</b>			<b>17</b>	<b>8.02%</b>
	52688	DR PILA	9no	6	6.45%
			10mo	19	21.35%
			11mo	12	11.88%
			12mo	1	1.75%
			<b>Total de la Escuela</b>		
52696	BERNARDINO CORDERO BERNARD	9no	20	5.41%	
		10mo	19	5.81%	
		11mo	11	3.82%	
		12mo	9	3.19%	
		SGS	0	0.00%	
<b>Total de la Escuela</b>			<b>59</b>	<b>4.65%</b>	
52704	JULIO COLLAZO SILVA	K	0	0.00%	
		1ro	0	0.00%	
		2do	0	0.00%	
		3ro	0	0.00%	

PONCE	52704	JULIO COLLAZO SILVA	4to	0	0.00%
			5to	0	0.00%
		<b>Total de la Escuela</b>			<b>0</b>
	52944	MARTIN G BRUMBAUGH	PKE	0	0.00%
			K	5	8.33%
			1ro	1	1.72%
			2do	2	3.39%
			3ro	0	0.00%
			4to	1	2.13%
			5to	1	2.08%
			SGE	0	0.00%
			<b>Total de la Escuela</b>		
	52985	ANA VALLDEJULY (JAUCA)	K	1	2.70%
			1ro	0	0.00%
			2do	0	0.00%
			3ro	0	0.00%
			4to	0	0.00%
			5to	1	6.67%
			SGE	0	0.00%
	<b>Total de la Escuela</b>			<b>2</b>	<b>1.27%</b>
	53009	MANUEL MARTIN MONSERRATE	6to	0	0.00%
			7mo	0	0.00%
			8vo	2	2.35%
			SGL	3	12.00%
	<b>Total de la Escuela</b>			<b>5</b>	<b>1.96%</b>
	53058	PEDRO MELENDEZ SANTIAGO	K	1	2.63%
			1ro	0	0.00%
2do			0	0.00%	
3ro			0	0.00%	
4to			0	0.00%	
5to			1	2.33%	
6to			0	0.00%	
7mo			0	0.00%	
8vo			0	0.00%	
<b>Total de la Escuela</b>			<b>2</b>	<b>0.53%</b>	
53140	SU HATILLO	K	0	0.00%	
		1ro	0	0.00%	

PONCE	53140	SU HATILLO	2do	1	2.86%
			3ro	0	0.00%
			4to	1	2.50%
			5to	0	0.00%
			6to	0	0.00%
			7mo	0	0.00%
			8vo	4	7.27%
			SGI	0	0.00%
			<b>Total de la Escuela</b>		
	53256	FRANCISCO ZAYAS SANTANA	6to	0	0.00%
			7mo	1	0.83%
			8vo	3	2.21%
			SGI	7	17.95%
	<b>Total de la Escuela</b>			<b>11</b>	<b>2.70%</b>
	53330	ALMACIGO ALTO II	K	0	0.00%
			1ro	0	0.00%
			2do	0	0.00%
			3ro	1	5.00%
			4to	0	0.00%
			5to	0	0.00%
			<b>Total de la Escuela</b>		
	53363	ARTURO LLUBERAS	K	1	6.25%
			1ro	0	0.00%
			2do	0	0.00%
			3ro	1	2.94%
			4to	0	0.00%
			5to	0	0.00%
			SGE	0	0.00%
<b>Total de la Escuela</b>			<b>2</b>	<b>1.22%</b>	
53470	ERNESTO RAMOS ANTONINI	6to	0	0.00%	
		7mo	1	2.00%	
		8vo	0	0.00%	
		9no	2	3.92%	
		10mo	1	2.56%	
		11mo	0	0.00%	
		12mo	0	0.00%	
		EEA	2	28.57%	

PONCE	53470	ERNESTO RAMOS ANTONINI	SGI	0	0.00%
			SGS	0	0.00%
		<b>Total de la Escuela</b>			<b>6</b>
	53512	LUIS MUÑOZ RIVERA	K	0	0.00%
			1ro	0	0.00%
			2do	0	0.00%
			3ro	0	0.00%
			4to	1	3.03%
			5to	2	5.71%
			SGE	1	7.69%
			<b>Total de la Escuela</b>		
	53579	LUIS A FERRE AGUAYO	PKE	0	0.00%
			K	1	4.76%
			1ro	3	18.75%
			2do	2	14.29%
			3ro	1	5.56%
			4to	0	0.00%
			5to	1	5.88%
			SGE	0	0.00%
	<b>Total de la Escuela</b>			<b>8</b>	<b>7.27%</b>
	53603	ELVIRA VICENTE	6to	0	0.00%
			7mo	2	2.67%
			8vo	2	2.94%
			<b>Total de la Escuela</b>		
	53660	LENA M FRANCESCH - RUBIAS KM 2.5	K	0	0.00%
			1ro	0	0.00%
2do			1	5.56%	
3ro			1	5.00%	
4to			0	0.00%	
5to			0	0.00%	
6to			0	0.00%	
7mo			1	5.88%	
8vo			1	6.25%	
SGE			1	100.00%	
<b>Total de la Escuela</b>			<b>5</b>	<b>3.85%</b>	
53686	SU JAIME CASTAÑER	K	0	0.00%	
		1ro	1	9.09%	

PONCE	53686	SU JAIME CASTAÑER	2do	0	0.00%
			3ro	1	6.25%
			4to	0	0.00%
			5to	0	0.00%
			6to	1	4.00%
			7mo	0	0.00%
			8vo	1	6.67%
			<b>Total de la Escuela</b>		
	53702	SANTIAGO NEGRONI	K	4	8.16%
			1ro	2	3.92%
			2do	3	5.66%
			3ro	3	6.52%
			4to	4	8.16%
			5to	1	1.92%
			<b>Total de la Escuela</b>		
	53744	BENICIA VELEZ	K	3	18.75%
			1ro	0	0.00%
			2do	1	5.26%
			3ro	1	5.88%
			4to	0	0.00%
			5to	0	0.00%
	<b>Total de la Escuela</b>			<b>5</b>	<b>4.20%</b>
	54247	LIBRADO NET	PK	0	0.00%
			K	1	4.00%
			1ro	1	5.56%
			2do	3	15.00%
			3ro	1	3.03%
4to			3	7.89%	
5to			2	4.88%	
<b>Total de la Escuela</b>			<b>11</b>	<b>6.15%</b>	
54288	ERNESTO RAMOS ANTONINI	K	1	5.00%	
		1ro	0	0.00%	
		2do	0	0.00%	
		3ro	0	0.00%	
		4to	2	6.25%	
		5to	0	0.00%	
6to	0	0.00%			

PONCE	54288	ERNESTO RAMOS ANTONINI	7mo	1	3.85%
			8vo	0	0.00%
			SGE	0	0.00%
			SGI	7	43.75%
			<b>Total de la Escuela</b>		
	54429	INTERMEDIA TALLABOA ALTA	6to	0	0.00%
			7mo	0	0.00%
			8vo	0	0.00%
			<b>Total de la Escuela</b>		
	54445	SUSANA RIVERA-NUEVA	K	2	3.92%
			1ro	2	4.00%
			2do	1	1.18%
			3ro	0	0.00%
			4to	0	0.00%
			5to	5	5.81%
			<b>Total de la Escuela</b>		
	54452	ISABEL ALVARADO ALVARADO	PKE	0	0.00%
			K	0	0.00%
			1ro	0	0.00%
			2do	1	2.44%
			3ro	0	0.00%
			4to	0	0.00%
			5to	0	0.00%
			6to	0	0.00%
			7mo	0	0.00%
			8vo	1	1.85%
			SGE	0	0.00%
SGI			0	0.00%	
<b>Total de la Escuela</b>			<b>2</b>	<b>0.49%</b>	
54502	JOSEFINA BOYA	K	0	0.00%	
		1ro	2	3.77%	
		2do	1	2.33%	
		3ro	1	2.27%	
		4to	2	3.85%	
		5to	2	4.88%	
<b>Total de la Escuela</b>			<b>8</b>	<b>2.87%</b>	
54551	RAFAEL APARICIO JIMENEZ	6to	3	2.97%	

PONCE	54551	RAFAEL APARICIO JIMENEZ	7mo	1	0.93%
			8vo	3	2.54%
			SGL	1	5.56%
		<b>Total de la Escuela</b>			<b>8</b>
	54619	JOSEFINA LEON ZAYAS	9no	6	4.00%
			10mo	6	3.21%
			11mo	11	5.98%
			12mo	10	6.85%
			SGE	1	8.33%
			SGS	0	0.00%
			<b>Total de la Escuela</b>		
	54635	HERMINIA GARCIA	K	3	3.30%
			1ro	0	0.00%
			2do	3	4.35%
			3ro	1	1.16%
			4to	0	0.00%
			5to	5	5.49%
			<b>Total de la Escuela</b>		
	54862	(CROEV)ESPECIALIZADA EN CIENCIAS Y MATEMATICAS	9no	7	12.28%
			10mo	4	6.35%
			11mo	2	3.45%
			12mo	0	0.00%
			<b>Total de la Escuela</b>		
	54866	DR ALFREDO M AGUAYO	K	0	0.00%
			1ro	0	0.00%
			2do	0	0.00%
			3ro	0	0.00%
			4to	1	7.69%
5to			0	0.00%	
6to			0	0.00%	
7mo			1	2.78%	
8vo			4	12.12%	
<b>Total de la Escuela</b>			<b>6</b>	<b>3.28%</b>	
54940	ANDRES GRILLASCA SALAS	K	4	19.05%	
		1ro	2	9.52%	
		2do	3	21.43%	
		3ro	0	0.00%	

PONCE	54940	ANDRES GRILLASCA SALAS	4to	0	0.00%
			5to	5	25.00%
		<b>Total de la Escuela</b>			<b>14</b>
	55244	SUPERIOR OCUPACIONAL Y TECNICA DE YAUCO	9no	4	2.12%
			10mo	5	1.79%
			11mo	4	1.43%
			12mo	11	3.74%
			<b>Total de la Escuela</b>		
	55350	FLORENCIO SANTIAGO	6to	0	0.00%
			7mo	0	0.00%
			8vo	5	3.91%
			<b>Total de la Escuela</b>		
	55475	JULIO ALVARADO TRICOCHE	K	0	0.00%
			1ro	1	4.00%
			2do	0	0.00%
			3ro	0	0.00%
			4to	0	0.00%
			5to	1	2.50%
			<b>Total de la Escuela</b>		
	55483	ANGELA CORDERO BERNARD	PK	0	0.00%
			K	2	3.57%
			1ro	8	11.59%
			2do	3	5.08%
			3ro	3	3.49%
			4to	4	5.13%
			5to	7	8.43%
<b>Total de la Escuela</b>			<b>27</b>	<b>6.05%</b>	
55731	JUAN SERAPIO MANGUAL	K	0	0.00%	
		1ro	0	0.00%	
		2do	0	0.00%	
		3ro	0	0.00%	
		4to	0	0.00%	
		5to	2	5.13%	
		<b>Total de la Escuela</b>			<b>2</b>
55871	ANTONIO PAOLI	6to	0	0.00%	
		7mo	0	0.00%	
		8vo	2	6.06%	



PONCE	55871	ANTONIO PAOLI	SGL	0	0.00%
	<b>Total de la Escuela</b>			<b>2</b>	<b>2.30%</b>
	55889	DR PEDRO ALBIZU CAMPOS	PKE	0	0.00%
			K	3	7.32%
			1ro	4	10.53%
			2do	3	8.33%
			3ro	1	2.27%
			4to	1	2.63%
			5to	0	0.00%
			<b>Total de la Escuela</b>		
	56069	BETHZAIDA VELAZQUEZ SUPERIOR	9no	6	9.09%
			10mo	8	11.59%
			11mo	11	17.74%
			12mo	0	0.00%
			<b>Total de la Escuela</b>		
	56077	NORMA I TORRES COLON	K	0	0.00%
			1ro	0	0.00%
			2do	0	0.00%
			3ro	0	0.00%
			4to	0	0.00%
			5to	0	0.00%
			<b>Total de la Escuela</b>		
	56085	SOR ISOLINA FERRE	6to	8	8.25%
7mo			7	5.93%	
8vo			4	4.76%	
SGL			4	15.38%	
<b>Total de la Escuela</b>			<b>23</b>	<b>7.08%</b>	
56093	LLANOS DEL SUR	K	1	2.17%	
		1ro	1	2.44%	
		2do	3	5.17%	
		3ro	0	0.00%	
		4to	0	0.00%	
		5to	1	1.85%	
		SGE	0	0.00%	
		<b>Total de la Escuela</b>			<b>6</b>

PONCE	56101	MANUEL GONZALEZ PATO	6to	6	8.96%
			7mo	5	6.17%
			8vo	7	9.21%
			<b>Total de la Escuela</b>		
	56119	CARMEN BELEN VEIGA	9no	4	4.35%
			10mo	12	14.46%
			11mo	12	10.34%
			12mo	0	0.00%
			<b>Total de la Escuela</b>		
	56226	JOSE FELIPE ZAYAS	9no	2	0.98%
			10mo	4	2.30%
			11mo	2	1.25%
			12mo	0	0.00%
			SGS	1	12.50%
			<b>Total de la Escuela</b>		
	56424	JARDINES DE PONCE	6to	5	4.13%
			7mo	3	2.33%
			8vo	8	6.90%
			SGE	0	0.00%
			<b>Total de la Escuela</b>		
56432	SUPERIOR JARDINES DE PONCE	9no	4	2.78%	
		10mo	18	11.92%	
		11mo	13	9.77%	
		12mo	0	0.00%	
		SGS	1	12.50%	
		<b>Total de la Escuela</b>			<b>36</b>
56440	EUGENIO LE COMPTE BENITEZ	6to	2	1.53%	
		7mo	1	0.85%	
		8vo	6	5.26%	
		SGL	3	16.67%	
		<b>Total de la Escuela</b>			<b>12</b>
57000	JOSE ONOFRE TORRES	6to	0	0.00%	
		7mo	0	0.00%	
		8vo	4	4.49%	
		SGL	0	0.00%	
		<b>Total de la Escuela</b>			<b>4</b>

PONCE	57018	AUREA E RIVERA COLLAZO	K	0	0.00%
			1ro	0	0.00%
			2do	0	0.00%
			3ro	0	0.00%
			4to	1	2.38%
			5to	6	12.50%
			<b>Total de la Escuela</b>		
	57026	SANTA TERESITA	PK	0	0.00%
			K	0	0.00%
			1ro	2	6.90%
			2do	1	3.57%
			3ro	0	0.00%
			4to	2	5.00%
			5to	0	0.00%
			SGE	1	2.17%
			<b>Total de la Escuela</b>		
	57125	ASUNCION RODRIGUEZ DE SALA	9no	7	4.19%
			10mo	6	6.25%
			11mo	11	11.00%
			12mo	1	1.30%
			EEA	0	0.00%
			SGS	0	0.00%
			<b>Total de la Escuela</b>		
	57182	CARMEN SOLA DE PEREIRA	K	1	6.67%
			1ro	2	10.53%
			2do	1	8.33%
3ro			0	0.00%	
4to			2	6.67%	
5to			0	0.00%	
<b>Total de la Escuela</b>			<b>6</b>	<b>4.62%</b>	
57299	DR PEDRO ALBIZU CAMPOS	9no	1	4.55%	
		10mo	2	8.33%	
		11mo	1	6.25%	
		12mo	0	0.00%	
		<b>Total de la Escuela</b>			<b>4</b>
57323	MIGUEL GONZALEZ BAUZA	PKE	0	0.00%	
		K	0	0.00%	

PONCE	57323	MIGUEL GONZALEZ BAUZA	1ro	0	0.00%
			2do	0	0.00%
			3ro	0	0.00%
			4to	0	0.00%
			5to	0	0.00%
			SGE	0	0.00%
			<b>Total de la Escuela</b>		
	57331	INES MARIA MENDOZA	PKE	0	0.00%
			K	2	10.00%
			1ro	2	8.70%
			2do	1	2.78%
			3ro	0	0.00%
			4to	0	0.00%
			5to	1	3.03%
			<b>Total de la Escuela</b>		
	57562	JUAN SERRALLES (INTERMEDIA)	6to	0	0.00%
			7mo	0	0.00%
			8vo	2	1.94%
			<b>Total de la Escuela</b>		
	57620	AUREA QUILES CLAUDIO	9no	5	6.94%
			10mo	4	4.65%
			11mo	3	4.23%
			12mo	1	1.64%
			SGS	0	0.00%
			<b>Total de la Escuela</b>		
	57703	ELVIRA M COLON	9no	3	4.00%
			10mo	7	9.33%
11mo			9	10.00%	
12mo			0	0.00%	
SGS			3	21.43%	
<b>Total de la Escuela</b>			<b>22</b>	<b>6.94%</b>	
57828	HERMINIO W SANTAELLA	6to	2	2.56%	
		7mo	1	1.45%	
		8vo	3	3.49%	
		<b>Total de la Escuela</b>			<b>6</b>
57877	DR MAXIMO DONOSO SANCHEZ	6to	0	0.00%	
		7mo	0	0.00%	

PONCE	57877	DR MAXIMO DONOSO SANCHEZ	8vo	0	0.00%
			9no	0	0.00%
			10mo	3	4.48%
			11mo	4	6.45%
			12mo	1	1.45%
			<b>Total de la Escuela</b>		
	57919	JOSEFA VELEZ BAUZA (SUPERIOR URBANA)	9no	6	3.47%
			10mo	27	12.50%
			11mo	17	9.24%
			12mo	2	1.49%
			SGS	2	13.33%
			<b>Total de la Escuela</b>		
	58081	DOMINGO PIETRI RUIZ	PKE	0	0.00%
			K	4	7.84%
			1ro	1	2.78%
			2do	1	1.61%
			3ro	3	5.45%
			4to	0	0.00%
			5to	1	1.54%
			SGE	0	0.00%
			<b>Total de la Escuela</b>		
	58099	PROFESORA LUIZA MONSEGUR VELEZ	PK	1	9.09%
			K	0	0.00%
			1ro	1	7.14%
			2do	0	0.00%
			3ro	0	0.00%
4to			0	0.00%	
5to			0	0.00%	
6to			0	0.00%	
7mo			0	0.00%	
8vo			4	8.00%	
<b>Total de la Escuela</b>			<b>6</b>	<b>2.34%</b>	
58131	JOSE M ESPADA ZAYAS	PKE	0	0.00%	
		K	2	4.00%	
		1ro	1	2.50%	
		2do	0	0.00%	
		3ro	0	0.00%	

PONCE	58131	JOSE M ESPADA ZAYAS	4to	1	2.44%		
			5to	0	0.00%		
			SGE	0	0.00%		
			<b>Total de la Escuela</b>			<b>4</b>	<b>1.59%</b>
	58164	GLORIA MARIA BORRERO OLIVERAS	K	4	7.84%		
			1ro	0	0.00%		
			2do	1	1.67%		
			3ro	1	1.85%		
			4to	0	0.00%		
			5to	0	0.00%		
			6to	2	2.53%		
			7mo	0	0.00%		
			8vo	3	4.05%		
			SGE	1	20.00%		
			SGL	0	0.00%		
			<b>Total de la Escuela</b>			<b>12</b>	<b>2.10%</b>
			58172	PEDRO COLON SANTIAGO	K	0	0.00%
	1ro	0			0.00%		
	2do	0			0.00%		
	3ro	0			0.00%		
	4to	0			0.00%		
	5to	0			0.00%		
	6to	0			0.00%		
	7mo	1			1.92%		
	8vo	2			4.08%		
	<b>Total de la Escuela</b>				<b>3</b>	<b>1.10%</b>	
	58180	LYSANDER BORRERO TERRY	9no	8	4.28%		
10mo			9	5.73%			
11mo			14	9.27%			
12mo			1	0.69%			
SGE			0	0.00%			
<b>Total de la Escuela</b>			<b>32</b>	<b>4.99%</b>			
58248	SABINO RIVERA BERRIOS	K	0	0.00%			
		1ro	0	0.00%			
		2do	0	0.00%			
		3ro	0	0.00%			
		4to	0	0.00%			
		<b>Total de la Escuela</b>			<b>0</b>	<b>0.00%</b>	

PONCE	58248	SABINO RIVERA BERRIOS	5to	0	0.00%
			6to	0	0.00%
			7mo	0	0.00%
			8vo	0	0.00%
			SGE	0	0.00%
			<b>Total de la Escuela</b>		
	58255	FRANCISCO PRADO PICART	K	1	3.70%
			1ro	0	0.00%
			2do	0	0.00%
			3ro	0	0.00%
			4to	0	0.00%
			5to	0	0.00%
			6to	0	0.00%
			7mo	0	0.00%
			8vo	1	2.50%
			<b>Total de la Escuela</b>		
	58263	DANIEL SERRANO RIVERA	PK	1	6.25%
			K	3	3.85%
			1ro	0	0.00%
			2do	1	1.96%
			3ro	1	1.61%
			4to	0	0.00%
			5to	0	0.00%
			SGE	0	0.00%
	<b>Total de la Escuela</b>			<b>6</b>	<b>1.62%</b>
	58305	LOAIZA CORDERO DEL ROSARIO	9no	13	6.99%
10mo			10	11.90%	
11mo			14	13.59%	
12mo			2	4.17%	
EEA			0	0.00%	
SGS			1	8.33%	
<b>Total de la Escuela</b>			<b>40</b>	<b>9.20%</b>	
58495	RAMON LOPEZ BERRIOS	PKE	0	0.00%	
		K	0	0.00%	
		1ro	0	0.00%	
		2do	1	6.25%	
		3ro	0	0.00%	

PONCE	58495	RAMON LOPEZ BERRIOS	4to	0	0.00%
			5to	0	0.00%
			SGE	0	0.00%
		<b>Total de la Escuela</b>			<b>1</b>
	58503	CRISTINA (AMADA) MARTINEZ MARTINEZ	9no	0	0.00%
			10mo	10	7.63%
			11mo	3	3.16%
			12mo	1	1.16%
		<b>Total de la Escuela</b>			<b>14</b>
	58511	LILA MARIA MERCEDES MAYORAL	9no	0	0.00%
			10mo	2	5.56%
			11mo	2	4.88%
			12mo	0	0.00%
			SGS	0	0.00%
		<b>Total de la Escuela</b>			<b>4</b>
	58594	ADRIAN TORRES TORRES	PK	0	0.00%
			K	0	0.00%
			1ro	0	0.00%
			2do	0	0.00%
			3ro	0	0.00%
			4to	0	0.00%
			5to	0	0.00%
			6to	3	4.00%
7mo			1	1.16%	
8vo			2	2.27%	
SGI			0	0.00%	
<b>Total de la Escuela</b>			<b>6</b>	<b>1.51%</b>	
<b>Total de la Región de PONCE</b>			<b>1,324</b>	<b>3.33%</b>	
SAN JUAN	6372	ESCUELA ALIANZA VIMENTI SCHOOL	K	6	15.00%
			1ro	1	2.63%
			2do	4	10.26%
			3ro	1	2.78%
			4to	0	0.00%
	<b>Total de la Escuela</b>			<b>12</b>	<b>6.74%</b>
	7845	ESC ALIANZA LEAP STEM+E ACADEMY OF SAN JUAN	K	1	1.49%
			1ro	1	1.82%
2do			1	1.61%	



SAN JUAN	7845	ESC ALIANZA LEAP STEM+E ACADEMY OF SAN JUAN	3ro	2	3.13%
			4to	0	0.00%
			5to	0	0.00%
			6to	1	1.49%
			7mo	0	0.00%
			8vo	0	0.00%
			9no	0	0.00%
			<b>Total de la Escuela</b>		
	60038	JULIAN E BLANCO (BALLET)	5to	0	0.00%
			6to	0	0.00%
			7mo	0	0.00%
			8vo	0	0.00%
			9no	1	6.25%
			10mo	0	0.00%
			11mo	0	0.00%
			12mo	0	0.00%
	<b>Total de la Escuela</b>			<b>1</b>	<b>1.25%</b>
	60095	EL CONQUISTADOR	K	0	0.00%
			1ro	0	0.00%
			2do	1	4.00%
			3ro	0	0.00%
			4to	1	4.17%
			5to	2	7.69%
			6to	10	100.00%
			SGE	1	4.55%
	<b>Total de la Escuela</b>			<b>15</b>	<b>7.69%</b>
	60228	JESUS MANUEL SUAREZ	K	0	0.00%
			1ro	1	3.57%
2do			3	9.68%	
3ro			1	4.35%	
4to			5	11.90%	
5to			1	2.13%	
6to			6	15.00%	
SGE			0	0.00%	
<b>Total de la Escuela</b>			<b>17</b>	<b>6.91%</b>	
60301	EDUARDO J SALDAÑA	7mo	1	4.76%	
		8vo	2	8.33%	

SAN JUAN	60301	EDUARDO J SALDAÑA	9no	0	0.00%
			10mo	3	14.29%
			11mo	3	10.00%
			12mo	0	0.00%
			<b>Total de la Escuela</b>		
	60335	JESUS T PIÑERO	K	2	7.41%
			1ro	0	0.00%
			2do	1	4.17%
			3ro	1	4.76%
			4to	1	3.70%
			5to	2	5.00%
			6to	2	4.44%
			7mo	0	0.00%
			8vo	2	4.35%
			SGI	0	0.00%
			<b>Total de la Escuela</b>		
	60343	JOSE SEVERO QUIÑONES	PKE	0	0.00%
			K	2	4.00%
			1ro	4	5.56%
			2do	1	1.92%
			3ro	3	4.41%
			4to	3	3.95%
			5to	2	2.90%
			6to	2	1.96%
			7mo	2	2.50%
			8vo	3	4.17%
			SGE	1	3.45%
<b>Total de la Escuela</b>			<b>23</b>	<b>3.40%</b>	
60400	PASCASIO P SANCERRIT	K	6	12.00%	
		1ro	4	13.79%	
		2do	3	6.52%	
		3ro	3	5.66%	
		4to	3	6.52%	
		5to	7	12.73%	
		SGE	0	0.00%	
<b>Total de la Escuela</b>			<b>26</b>	<b>8.93%</b>	
60418	PEDRO MOCZO BANIET	K	0	0.00%	

SAN JUAN	60418	PEDRO MOCZO BANJET	1ro	0	0.00%
			2do	0	0.00%
			3ro	0	0.00%
			4to	1	2.04%
			5to	1	1.92%
			SGE	0	0.00%
			<b>Total de la Escuela</b>		
	60442	SALVADOR BRAU	7mo	3	8.82%
			8vo	9	18.37%
			9no	3	5.36%
			10mo	7	17.95%
			11mo	6	15.38%
			12mo	1	3.85%
			EEA	0	0.00%
			SGS	0	0.00%
	<b>Total de la Escuela</b>			<b>29</b>	<b>11.60%</b>
	60905	LORENZO VIZCARRONDO	9no	8	8.79%
			10mo	4	4.35%
			11mo	6	11.54%
			12mo	1	2.27%
			<b>Total de la Escuela</b>		
	60913	PETRA ZENON DE FABERY	8vo	5	100.00%
			9no	12	10.53%
			10mo	15	14.29%
			11mo	11	12.36%
			12mo	3	5.36%
			SGE	1	50.00%
SGS			0	0.00%	
<b>Total de la Escuela</b>			<b>47</b>	<b>11.60%</b>	
61333	DR ANTONIO S PEDREIRA	K	0	0.00%	
		1ro	0	0.00%	
		2do	0	0.00%	
		3ro	0	0.00%	
		4to	0	0.00%	
		5to	4	7.55%	
		<b>Total de la Escuela</b>			<b>4</b>
61358	ELEANOR ROOSEVELT	K	0	0.00%	

SAN JUAN	61358	ELEANOR ROOSEVELT	1ro	1	3.33%
			2do	0	0.00%
			3ro	0	0.00%
			4to	2	6.25%
			5to	5	11.11%
			<b>Total de la Escuela</b>		
	61366	CENTRO EUGENIO MARIA DE HOSTOS	9no	1	2.86%
			10mo	2	3.77%
			11mo	4	8.89%
			12mo	3	8.11%
			SGS	1	50.00%
			<b>Total de la Escuela</b>		
	61382	GABRIELA MISTRAL	9no	7	6.54%
			10mo	17	12.98%
			11mo	16	10.46%
			12mo	7	6.86%
			SGS	0	0.00%
			<b>Total de la Escuela</b>		
	61390	JUAN JOSE OSUNA	9no	0	0.00%
			10mo	1	2.08%
			11mo	0	0.00%
			12mo	0	0.00%
			<b>Total de la Escuela</b>		
	61408	JUAN B HUYKE	K	0	0.00%
			1ro	1	5.56%
			2do	0	0.00%
			3ro	0	0.00%
4to			0	0.00%	
5to			0	0.00%	
6to			0	0.00%	
7mo			0	0.00%	
8vo			5	11.63%	
<b>Total de la Escuela</b>			<b>6</b>	<b>2.26%</b>	
61416	JULIO SELLES SOLA	K	7	7.78%	
		1ro	1	1.05%	
		2do	2	2.30%	
		3ro	1	1.05%	

SAN JUAN	61416	JULIO SELLES SOLA	4to	5	4.31%
			5to	18	15.65%
			SGE	0	0.00%
		<b>Total de la Escuela</b>			<b>34</b>
	61424	LA ESPERANZA (LUIS PALES MATOS)	PKE	0	0.00%
			SGE	0	0.00%
			SGI	1	4.00%
			SGS	16	16.33%
		<b>Total de la Escuela</b>			<b>17</b>
	61432	LAS AMERICAS	K	1	16.67%
			1ro	0	0.00%
			2do	0	0.00%
			3ro	0	0.00%
			4to	0	0.00%
			5to	0	0.00%
			6to	3	9.68%
			7mo	1	2.17%
			8vo	7	14.00%
		<b>Total de la Escuela</b>			<b>12</b>
	61440	TRINA PADILLA DE SANZ	9no	1	0.92%
			10mo	3	2.44%
			11mo	1	0.92%
			12mo	1	1.14%
			SGS	0	0.00%
		<b>Total de la Escuela</b>			<b>6</b>
	61457	LUIS MUNIZ SOUFFRONT	K	0	0.00%
			1ro	0	0.00%
2do			0	0.00%	
3ro			0	0.00%	
4to			0	0.00%	
5to			2	6.25%	
6to			0	0.00%	
<b>Total de la Escuela</b>			<b>2</b>	<b>1.04%</b>	
61473	NEMESIO R CANALES II	K	0	0.00%	
		1ro	0	0.00%	
		2do	0	0.00%	
		3ro	0	0.00%	

SAN JUAN	61473	NEMESIO R CANALES II	4to	0	0.00%
			5to	0	0.00%
			SGE	0	0.00%
		<b>Total de la Escuela</b>			<b>0</b>
	61481	PEDRO CARLOS TIMOTHEE	K	1	4.17%
			1ro	0	0.00%
			2do	0	0.00%
			3ro	0	0.00%
			4to	1	3.85%
			5to	1	3.85%
		<b>Total de la Escuela</b>			<b>3</b>
	61499	RAFAEL RIVERA OTERO	K	1	3.33%
			1ro	1	4.55%
			2do	1	2.13%
			3ro	0	0.00%
			4to	0	0.00%
			5to	5	17.86%
		SGE	0	0.00%	
	<b>Total de la Escuela</b>			<b>8</b>	<b>4.19%</b>
	61515	REPUBLICA DE BRAZIL	K	0	0.00%
			1ro	1	3.45%
			2do	4	10.81%
			3ro	0	0.00%
			4to	5	12.82%
		5to	7	17.50%	
	<b>Total de la Escuela</b>			<b>17</b>	<b>8.29%</b>
	61531	UNIVERSITY GARDENS	9no	1	0.68%
10mo			0	0.00%	
11mo			3	2.01%	
12mo			0	0.00%	
<b>Total de la Escuela</b>			<b>4</b>	<b>0.68%</b>	
61549	RAFAEL HERNANDEZ MARIN	K	3	6.98%	
		1ro	1	3.23%	
		2do	0	0.00%	
		3ro	0	0.00%	
		4to	1	2.63%	
	5to	1	2.50%		

SAN JUAN	61549	RAFAEL HERNANDEZ MARIN	SGE	0	0.00%
	<b>Total de la Escuela</b>			<b>6</b>	<b>2.70%</b>
	61556	EVARISTO RIVERA CHEVREMONT	K	2	6.90%
			1ro	1	4.55%
			2do	0	0.00%
			3ro	0	0.00%
			4to	1	5.56%
			5to	0	0.00%
			6to	0	0.00%
			7mo	2	9.09%
			8vo	2	7.69%
			SGE	1	25.00%
			<b>Total de la Escuela</b>		
	61564	WILLIAM D BOYCE	6to	6	4.80%
			7mo	7	4.70%
			8vo	9	7.20%
			SGL	2	14.29%
	<b>Total de la Escuela</b>			<b>24</b>	<b>5.81%</b>
	61572	CENTRAL ARTES VISUALES	6to	0	0.00%
			7mo	1	1.67%
8vo			1	1.64%	
9no			1	1.05%	
10mo			0	0.00%	
11mo			0	0.00%	
12mo			0	0.00%	
<b>Total de la Escuela</b>			<b>3</b>	<b>0.56%</b>	
61580	ANTONIO B CAIMARY	K	2	4.35%	
		1ro	2	4.00%	
		2do	2	4.00%	
		3ro	0	0.00%	
		4to	1	2.13%	
		5to	2	6.45%	
<b>Total de la Escuela</b>			<b>9</b>	<b>3.23%</b>	
61598	ABRAHAM LINCOLN	PK	0	0.00%	
		K	0	0.00%	
		1ro	0	0.00%	

SAN JUAN	61598	ABRAHAM LINCOLN	2do	0	0.00%
			3ro	0	0.00%
			4to	0	0.00%
			5to	0	0.00%
			SGE	0	0.00%
			<b>Total de la Escuela</b>	<b>0</b>	<b>0.00%</b>
	61622	DR FRANCISCO HERNANDEZ Y GAETAN	K	0	0.00%
			1ro	1	3.13%
			2do	0	0.00%
			3ro	0	0.00%
			4to	1	2.33%
			5to	0	0.00%
			6to	5	10.42%
			<b>Total de la Escuela</b>	<b>7</b>	<b>2.88%</b>
	61655	DR FACUNDO BUESO	6to	0	0.00%
			7mo	0	0.00%
			8vo	1	1.49%
			9no	3	2.94%
			10mo	5	6.58%
			11mo	9	11.84%
			12mo	3	8.11%
			SGS	0	0.00%
	<b>Total de la Escuela</b>	<b>21</b>	<b>4.09%</b>		
	61663	DR JOSE CELSO BARBOSA	6to	1	3.45%
			7mo	0	0.00%
			8vo	0	0.00%
			9no	0	0.00%
10mo			1	2.17%	
11mo			1	3.33%	
12mo			8	13.79%	
<b>Total de la Escuela</b>	<b>11</b>	<b>3.51%</b>			
61671	JOSE JULIAN ACOSTA (TEATRO)	6to	0	0.00%	
		7mo	0	0.00%	
		8vo	0	0.00%	
		9no	2	8.00%	
		10mo	0	0.00%	
		11mo	0	0.00%	



SAN JUAN	61671	JOSE JULIAN ACOSTA (TEATRO)	12mo	0	0.00%
	<b>Total de la Escuela</b>			<b>2</b>	<b>1.25%</b>
	61689	LUIS MUÑOZ RIVERA	PK	0	0.00%
			K	1	2.17%
			1ro	0	0.00%
			2do	0	0.00%
			3ro	1	2.33%
			4to	0	0.00%
			5to	0	0.00%
			6to	3	6.82%
	<b>Total de la Escuela</b>			<b>5</b>	<b>1.57%</b>
	61705	RAFAEL MARIA DE LABRA	7mo	0	0.00%
			8vo	0	0.00%
			9no	0	0.00%
			10mo	0	0.00%
			11mo	1	2.13%
			12mo	0	0.00%
	<b>Total de la Escuela</b>			<b>1</b>	<b>0.41%</b>
	61747	PADRE RUFO	6to	2	6.06%
			7mo	2	4.55%
			8vo	0	0.00%
			9no	0	0.00%
			10mo	3	7.32%
11mo			2	4.35%	
12mo			0	0.00%	
<b>Total de la Escuela</b>			<b>9</b>	<b>2.94%</b>	
61762	RAFAEL CORDERO	9no	1	4.76%	
		10mo	0	0.00%	
		11mo	0	0.00%	
		12mo	1	1.67%	
<b>Total de la Escuela</b>			<b>2</b>	<b>1.41%</b>	
61853	ANGEL P MILLAN ROHENA	6to	4	4.82%	
		7mo	6	6.59%	
		8vo	4	4.55%	
		9no	10	9.35%	
		10mo	11	10.09%	

SAN JUAN	61853	ANGEL P MILLAN ROHENA	11mo	3	4.23%
			12mo	0	0.00%
			SGI	1	5.56%
		<b>Total de la Escuela</b>			<b>39</b>
	62166	VENUS GARDENS	9no	18	13.33%
			10mo	13	9.09%
			11mo	4	3.10%
			12mo	1	0.60%
			<b>Total de la Escuela</b>		
	62174	RVDO FELIX CASTRO RODRIGUEZ	6to	5	5.88%
			7mo	6	7.32%
			8vo	7	6.80%
			<b>Total de la Escuela</b>		
	62182	PRISCO FUENTES	K	0	0.00%
			1ro	1	1.96%
			2do	0	0.00%
			3ro	0	0.00%
			4to	1	1.39%
			5to	6	8.22%
			SGE	0	0.00%
			<b>Total de la Escuela</b>		
	62398	MIGUEL SUCH	9no	11	6.29%
			10mo	13	5.35%
			11mo	13	6.25%
			12mo	2	1.38%
			SGS	1	50.00%
			<b>Total de la Escuela</b>		
62422	ANTONIO SARRIERA EGOZCUE	K	0	0.00%	
		1ro	0	0.00%	
		2do	0	0.00%	
		3ro	0	0.00%	
		4to	0	0.00%	
		5to	0	0.00%	
		6to	1	1.54%	
		7mo	1	1.54%	
		8vo	5	8.47%	
		<b>Total de la Escuela</b>			<b>7</b>

SAN JUAN	62463	PACHIN MARIN	6to	4	3.88%
			7mo	7	6.93%
			8vo	12	12.24%
			<b>Total de la Escuela</b>		
	62513	EMILIO DEL TORO CUEVAS	K	0	0.00%
			1ro	0	0.00%
			2do	1	5.56%
			3ro	1	6.67%
			4to	0	0.00%
			5to	1	5.00%
			SGE	0	0.00%
			<b>Total de la Escuela</b>		
	62521	FELIPE GUTIERREZ	K	2	4.88%
			1ro	1	4.35%
			2do	1	2.44%
			3ro	1	2.94%
			4to	0	0.00%
			5to	1	3.13%
			SGE	0	0.00%
			<b>Total de la Escuela</b>		
	62539	JUANITA GARCIA PERAZA	K	0	0.00%
			1ro	1	4.35%
			2do	0	0.00%
3ro			0	0.00%	
4to			0	0.00%	
5to			0	0.00%	
SGE			0	0.00%	
<b>Total de la Escuela</b>			<b>1</b>	<b>0.50%</b>	
62547	JUAN PONCE DE LEON	9no	2	1.98%	
		10mo	3	4.92%	
		11mo	5	6.94%	
		12mo	4	5.00%	
		SGS	4	10.26%	
		<b>Total de la Escuela</b>			<b>18</b>
62554	JUAN RAMON JIMENEZ	6to	2	2.47%	
		7mo	3	3.41%	

SAN JUAN	62554	JUAN RAMON JIMENEZ	8vo	9	11.69%	
		<b>Total de la Escuela</b>			<b>14</b>	<b>5.69%</b>
	62562	GASPAR VILA MAYANS	K		0	0.00%
			1ro		0	0.00%
			2do		3	9.68%
			3ro		2	6.45%
			4to		0	0.00%
			5to		3	10.71%
			SGE		0	0.00%
			<b>Total de la Escuela</b>			<b>8</b>
	62604	MANUEL A PEREZ	PK		0	0.00%
			K		3	5.77%
			1ro		0	0.00%
			2do		1	1.92%
			3ro		1	2.13%
			4to		3	5.77%
			5to		1	1.89%
			SGE		1	7.14%
			<b>Total de la Escuela</b>			<b>10</b>
	62612	RAFAEL HERNANDEZ	K		0	0.00%
			1ro		0	0.00%
			2do		0	0.00%
			3ro		0	0.00%
4to				1	2.70%	
5to				2	4.17%	
SGE				1	6.25%	
<b>Total de la Escuela</b>			<b>4</b>	<b>1.53%</b>		
62646	SANTIAGO IGLESIAS PANTIN	K		0	0.00%	
		1ro		0	0.00%	
		2do		0	0.00%	
		3ro		0	0.00%	
		4to		0	0.00%	
		5to		1	1.96%	
		6to		3	4.55%	
		7mo		2	4.26%	
		8vo		6	8.57%	

SAN JUAN	62646	SANTIAGO IGLESIAS PANTIN	SGE	0	0.00%
	<b>Total de la Escuela</b>			<b>12</b>	<b>3.03%</b>
	62661	AMALIA MARIN	K	2	8.33%
			1ro	1	4.76%
			2do	3	10.34%
			3ro	0	0.00%
			4to	0	0.00%
			5to	2	9.09%
			6to	1	1.69%
			7mo	3	5.08%
			8vo	6	13.95%
			SGE	0	0.00%
			SGL	2	8.33%
	<b>Total de la Escuela</b>			<b>20</b>	<b>5.85%</b>
	62679	AMALIA MARIN	K	0	0.00%
			1ro	0	0.00%
			2do	0	0.00%
			3ro	0	0.00%
			4to	0	0.00%
			5to	0	0.00%
			SGE	0	0.00%
<b>Total de la Escuela</b>			<b>0</b>	<b>0.00%</b>	
62810	LUIS MUÑOZ RIVERA	Andarines	0	0.00%	
		Infantes	0	0.00%	
		PKM	1	12.50%	
		K	2	6.25%	
		1ro	0	0.00%	
		2do	0	0.00%	
		3ro	0	0.00%	
		4to	0	0.00%	
		5to	0	0.00%	
		<b>Total de la Escuela</b>			<b>3</b>
62877	REPUBLICA DE COLOMBIA	9no	4	9.76%	
		10mo	5	8.33%	
		11mo	6	9.84%	

SAN JUAN	62877	REPUBLICA DE COLOMBIA	12mo	1	3.70%
			SGS	12	16.67%
<b>Total de la Escuela</b>				<b>28</b>	<b>10.73%</b>
SAN JUAN	62893	JUAN ANTONIO CORRETJER	K	1	4.55%
			1ro	1	6.67%
			2do	1	4.17%
			3ro	0	0.00%
			4to	1	3.85%
			5to	0	0.00%
			6to	1	3.57%
			7mo	1	1.52%
			8vo	0	0.00%
			9no	1	2.38%
			10mo	2	3.51%
			11mo	0	0.00%
			12mo	0	0.00%
			SGE	1	20.00%
			SGI	1	6.67%
			SGS	2	25.00%
			<b>Total de la Escuela</b>		
SAN JUAN	62901	INES MARIA MENDOZA	Andarines	3	27.27%
			PKM	2	4.08%
			K	0	0.00%
			1ro	1	2.38%
			2do	1	1.96%
			3ro	1	2.70%
			4to	3	5.66%
			5to	0	0.00%
			6to	1	1.35%
			7mo	0	0.00%
			8vo	1	1.19%
			9no	3	4.48%
			10mo	5	5.75%
			11mo	3	3.66%
12mo	4	5.06%			

SAN JUAN	62901	INES MARIA MENDOZA	SGE	0	0.00%
			SGL	0	0.00%
			SGS	0	0.00%
			<b>Total de la Escuela</b>		
	62927	SAN AGUSTIN	K	2	5.41%
			1ro	2	4.55%
			2do	1	2.86%
			3ro	1	3.45%
			4to	0	0.00%
			5to	4	10.26%
			SGE	0	0.00%
			<b>Total de la Escuela</b>		
	62943	SU DR ARTURO MORALES CARRION	K	1	7.69%
			1ro	1	5.88%
			2do	1	4.17%
			3ro	0	0.00%
			4to	0	0.00%
			5to	0	0.00%
			6to	2	4.55%
			7mo	1	2.33%
			8vo	3	5.17%
			9no	1	2.78%
			10mo	5	19.23%
			11mo	0	0.00%
			SGE	0	0.00%
			SGL	0	0.00%
	<b>Total de la Escuela</b>			<b>15</b>	<b>4.13%</b>
	62950	RAMON VILA MAYO	6to	2	5.88%
7mo			2	6.25%	
8vo			2	4.44%	
9no			3	6.38%	
10mo			1	2.38%	
11mo			0	0.00%	
12mo			0	0.00%	
<b>Total de la Escuela</b>			<b>10</b>	<b>3.47%</b>	
62968	VILLA CAPRI	K	0	0.00%	

SAN JUAN	62968	VILLA CAPRI	1ro	1	3.23%
			2do	0	0.00%
			3ro	0	0.00%
			4to	0	0.00%
			5to	0	0.00%
			6to	3	5.00%
			7mo	2	3.77%
			8vo	4	7.14%
			<b>Total de la Escuela</b>		
	62984	ALBERT EINSTEIN	9no	1	1.96%
			10mo	23	32.86%
			11mo	15	22.39%
			12mo	12	18.75%
			SGS	8	13.33%
			<b>Total de la Escuela</b>		
	63024	MANUEL ELZABURU Y VIZCARRONDO	Andarines	1	7.69%
			PKM	1	3.03%
			K	0	0.00%
			1ro	0	0.00%
			2do	1	2.94%
			3ro	0	0.00%
			4to	0	0.00%
			5to	0	0.00%
			6to	0	0.00%
			7mo	0	0.00%
			8vo	0	0.00%
	<b>Total de la Escuela</b>			<b>3</b>	<b>0.85%</b>
	63032	FEDERICO ASENJO	7mo	2	100.00%
8vo			1	1.41%	
9no			0	0.00%	
10mo			0	0.00%	
11mo			2	3.45%	
12mo			0	0.00%	
<b>Total de la Escuela</b>			<b>5</b>	<b>1.85%</b>	
63073	DR JULIO J HENNA	K	5	9.62%	
		1ro	5	13.89%	



SAN JUAN	63073	DR JULIO J HENNA	2do	3	5.56%
			3ro	0	0.00%
			4to	0	0.00%
			5to	2	7.41%
			SGE	2	10.00%
			<b>Total de la Escuela</b>		
	63081	LUIS LLORENS TORRES	Andarines	1	8.33%
			PKM	1	5.88%
			K	1	2.22%
			1ro	1	2.50%
			2do	0	0.00%
			3ro	0	0.00%
			4to	1	2.33%
			5to	0	0.00%
			6to	3	8.11%
			SGE	0	0.00%
			<b>Total de la Escuela</b>		
	63099	LUIS RODRIGUEZ CABRERO	K	1	4.35%
			1ro	0	0.00%
			2do	1	3.13%
			3ro	0	0.00%
			4to	0	0.00%
			5to	1	4.00%
			SGE	0	0.00%
	<b>Total de la Escuela</b>			<b>3</b>	<b>1.92%</b>
63107	MANUEL BOADA	K	3	7.89%	
		1ro	4	9.30%	
		2do	1	3.03%	
		3ro	1	2.70%	
		4to	0	0.00%	
		5to	2	3.64%	
		SGE	1	9.09%	
		<b>Total de la Escuela</b>			<b>12</b>
63123	RAMON POWER Y GIRALT	9no	0	0.00%	
		10mo	2	5.00%	
		11mo	6	11.11%	

SAN JUAN	63123	RAMON POWER Y GIRALT	12mo	1	1.79%
			SGS	3	21.43%
		<b>Total de la Escuela</b>			<b>12</b>
	63131	ERNESTO RAMOS ANTONINI	6to	6	8.57%
			7mo	5	6.33%
			8vo	10	12.35%
			SGI	1	4.35%
			<b>Total de la Escuela</b>		
	63149	REPUBLICA DEL PERU	6to	2	3.85%
			7mo	2	2.74%
			8vo	5	6.67%
			9no	0	0.00%
			10mo	2	7.69%
			11mo	0	0.00%
			SGE	0	0.00%
	<b>Total de la Escuela</b>			<b>11</b>	<b>3.44%</b>
	63172	ALEJANDRO TAPIA Y RIVERA	K	1	2.33%
			1ro	1	4.00%
			2do	3	6.82%
			3ro	2	4.44%
			4to	1	2.33%
			5to	9	19.57%
			SGE	0	0.00%
<b>Total de la Escuela</b>			<b>17</b>	<b>6.67%</b>	
64279	INSTITUTO LOAIZA CORDERO	PKE	1	16.67%	
		K	1	5.88%	
		1ro	3	16.67%	
		2do	2	15.38%	
		3ro	0	0.00%	
		4to	0	0.00%	
		5to	0	0.00%	
		6to	1	4.76%	
		7mo	1	3.57%	
		8vo	3	8.57%	
		SGE	4	10.53%	

SAN JUAN	64279	INSTITUTO LOAIZA CORDERO	SGI	1	5.00%
	<b>Total de la Escuela</b>			<b>17</b>	<b>6.56%</b>
	64402	ERNESTO RAMOS ANTONINI (MUSICA)	6to	0	0.00%
			7mo	1	1.45%
			8vo	0	0.00%
			9no	0	0.00%
			10mo	0	0.00%
			11mo	0	0.00%
			12mo	0	0.00%
	<b>Total de la Escuela</b>			<b>1</b>	<b>0.25%</b>
	64410	SAN MARTIN (ANGELES PASTOR)	K	2	4.88%
			1ro	2	5.88%
			2do	0	0.00%
			3ro	0	0.00%
			4to	0	0.00%
			5to	8	24.24%
			SGE	0	0.00%
	<b>Total de la Escuela</b>			<b>12</b>	<b>5.66%</b>
	64527	GUSTAVO A BECQUER	K	1	6.25%
			1ro	1	5.56%
			2do	1	5.56%
			3ro	1	3.57%
			4to	1	3.85%
5to			0	0.00%	
SGE			0	0.00%	
<b>Total de la Escuela</b>			<b>5</b>	<b>3.97%</b>	
64949	ROBERTO CLEMENTE	K	0	0.00%	
		1ro	3	8.82%	
		2do	1	3.45%	
		3ro	1	2.50%	
		4to	0	0.00%	
		5to	1	2.70%	
		SGE	0	0.00%	
<b>Total de la Escuela</b>			<b>6</b>	<b>2.65%</b>	
64956	MARIA TERESA SERRANO	K	8	13.56%	
		1ro	5	7.94%	

SAN JUAN	64956	MARIA TERESA SERRANO	2do	6	10.91%
			3ro	3	4.84%
			4to	1	1.52%
			5to	1	1.27%
			<b>Total de la Escuela</b>		
	64998	LCDO GUILLERMO ATILES MOREAU	PKM	0	0.00%
			K	1	14.29%
			1ro	0	0.00%
			2do	0	0.00%
			3ro	0	0.00%
			4to	0	0.00%
			5to	0	0.00%
			6to	0	0.00%
			7mo	1	7.69%
			8vo	0	0.00%
			9no	0	0.00%
			10mo	2	15.38%
			11mo	1	20.00%
			12mo	0	0.00%
			SGE	0	0.00%
			SGS	3	60.00%
	<b>Total de la Escuela</b>			<b>8</b>	<b>6.25%</b>
	65003	DR JOSE M LAZARO	9no	6	7.79%
			10mo	17	14.05%
			11mo	11	10.19%
			12mo	5	5.81%
			SGS	1	5.88%
<b>Total de la Escuela</b>			<b>40</b>	<b>9.78%</b>	
65078	JESUS MARIA SANROMA	K	1	2.56%	
		1ro	0	0.00%	
		2do	0	0.00%	
		3ro	1	2.04%	
		4to	0	0.00%	
		5to	3	5.88%	
		SGE	0	0.00%	
<b>Total de la Escuela</b>			<b>5</b>	<b>1.59%</b>	
65557	VILLA GRANADA	K	0	0.00%	

SAN JUAN	65557	VILLA GRANADA	1ro	0	0.00%
			2do	0	0.00%
			3ro	0	0.00%
			4to	0	0.00%
			5to	0	0.00%
			6to	1	1.39%
			7mo	0	0.00%
			8vo	6	6.90%
			<b>Total de la Escuela</b>		
	65953	VICTOR PARES COLLAZO	PKM	2	14.29%
			PK	0	0.00%
			K	1	50.00%
			SGE	1	3.33%
			SIG	1	4.55%
			SGS	2	4.44%
	<b>Total de la Escuela</b>			<b>7</b>	<b>5.83%</b>
	65987	FRANCISCO MATIAS LUGO	PKE	0	0.00%
			PKM	3	12.00%
			PK	0	0.00%
			K	10	11.36%
			1ro	11	13.41%
			2do	14	14.58%
			3ro	6	7.23%
			4to	16	16.16%
			5to	13	15.48%
			6to	5	29.41%
			SGE	0	0.00%
	<b>Total de la Escuela</b>			<b>78</b>	<b>13.38%</b>
65995	RENE MARQUES	6to	0	0.00%	
		7mo	1	1.20%	
		8vo	3	3.09%	
<b>Total de la Escuela</b>			<b>4</b>	<b>1.60%</b>	
66001	DR MODESTO RIVERA RIVERA	K	6	13.64%	
		1ro	0	0.00%	
		2do	0	0.00%	
		3ro	0	0.00%	
		4to	1	2.13%	

SAN JUAN	66001	DR MODESTO RIVERA RIVERA	5to	2	3.39%
			SGE	0	0.00%
		<b>Total de la Escuela</b>			<b>9</b>
	66019	AGUSTIN CABRERA	6to	2	1.89%
			7mo	2	1.80%
			8vo	5	5.81%
			SGI	2	2.90%
			<b>Total de la Escuela</b>		
	66076	EL SEÑORIAL	K	4	8.16%
			1ro	5	13.16%
			2do	3	6.82%
			3ro	1	2.56%
			4to	2	4.76%
			5to	4	12.12%
			SGE	2	8.33%
			<b>Total de la Escuela</b>		
	66167	FRAY BARTOLOME DE LAS CASAS	K	0	0.00%
			1ro	0	0.00%
			2do	1	3.57%
			3ro	0	0.00%
			4to	0	0.00%
			5to	3	6.52%
			<b>Total de la Escuela</b>		
	66209	LUZ AMERICA CALDERON	9no	6	5.22%
			10mo	9	9.00%
			11mo	6	5.04%
12mo			0	0.00%	
SGS			1	8.33%	
<b>Total de la Escuela</b>			<b>22</b>	<b>5.14%</b>	
66225	CARMEN GOMEZ TEJERA	PKE	0	0.00%	
		K	0	0.00%	
		1ro	2	10.00%	
		2do	1	7.69%	
		3ro	1	4.00%	
		4to	2	13.33%	
		5to	1	7.14%	

SAN JUAN	66225	CARMEN GOMEZ TEJERA	SGE	3	10.34%
	<b>Total de la Escuela</b>			<b>10</b>	<b>7.52%</b>
	66233	LUZ ENEIDA COLON	K	2	3.85%
			1ro	3	5.00%
			2do	2	2.90%
			3ro	0	0.00%
			4to	1	1.89%
			5to	3	6.82%
			SGE	0	0.00%
	<b>Total de la Escuela</b>			<b>11</b>	<b>3.28%</b>
	66316	SOTERO FIGUEROA	6to	2	1.65%
			7mo	1	0.94%
			8vo	9	6.77%
			<b>Total de la Escuela</b>		
	66357	PEDRO C TIMOTHEE ANEXO	SGI	0	0.00%
			SGS	0	0.00%
			<b>Total de la Escuela</b>		
	66480	PETRA ROMAN VIGO	6to	0	0.00%
			7mo	0	0.00%
			8vo	2	2.99%
			9no	0	0.00%
			SGI	6	4.32%
			<b>Total de la Escuela</b>		
66498	MANUEL FEBRES GONZALEZ	6to	2	2.04%	
		7mo	5	5.49%	
		8vo	7	7.78%	
		<b>Total de la Escuela</b>			<b>14</b>
66506	CARLOS F DANIELS (VOC. DE AREA)	PK	0	0.00%	
		9no	0	0.00%	
		10mo	7	14.29%	
		11mo	6	8.45%	
		12mo	1	0.98%	
		SGS	42	26.58%	
		<b>Total de la Escuela</b>			<b>56</b>
67785	BERWIND ELEMENTAL	K	5	26.32%	
		1ro	2	7.69%	

SAN JUAN	67785	BERWIND ELEMENTAL	2do	4	13.33%
			3ro	3	11.11%
			4to	2	4.76%
			5to	3	10.00%
			SGE	0	0.00%
			<b>Total de la Escuela</b>	<b>19</b>	<b>10.80%</b>
	67934	BERWIND INTERMEDIA	6to	3	3.33%
			7mo	8	11.59%
			8vo	10	10.87%
			SGI	0	0.00%
			<b>Total de la Escuela</b>	<b>21</b>	<b>7.66%</b>
	67942	BERWIND SUPERIOR	9no	11	20.75%
			10mo	12	19.67%
			11mo	2	2.56%
			12mo	1	1.79%
			<b>Total de la Escuela</b>	<b>26</b>	<b>10.48%</b>
	68510	JUANA A MENDEZ	PKE	1	9.09%
			K	3	6.98%
			1ro	1	2.04%
			2do	0	0.00%
			3ro	0	0.00%
			4to	0	0.00%
			5to	3	5.45%
			SGE	1	2.33%
			<b>Total de la Escuela</b>	<b>9</b>	<b>2.64%</b>
	69013	TULIO LARRINAGA	K	0	0.00%
			1ro	0	0.00%
2do			1	2.70%	
3ro			0	0.00%	
4to			0	0.00%	
5to			3	9.68%	
<b>Total de la Escuela</b>			<b>4</b>	<b>2.07%</b>	
69021	FAIR VIEW	PKM	0	0.00%	
		PK	2	28.57%	
		K	3	7.69%	
		1ro	1	2.86%	
		2do	1	2.50%	



SAN JUAN	69021	FAIR VIEW	3ro	0	0.00%
			4to	0	0.00%
			5to	2	6.67%
			6to	4	12.12%
			SGE	0	0.00%
			<b>Total de la Escuela</b>		
	69039	ANDRES VALCARCEL	6to	3	6.12%
			7mo	5	6.10%
			8vo	7	6.60%
			SGI	0	0.00%
			<b>Total de la Escuela</b>		
	69047	MEDARDO CARAZO	9no	12	10.81%
			10mo	13	11.02%
			11mo	18	15.38%
			12mo	0	0.00%
			SGS	0	0.00%
			<b>Total de la Escuela</b>		
	69054	JOSE F DIAZ	K	3	6.82%
			1ro	1	2.86%
			2do	0	0.00%
			3ro	1	2.50%
			4to	0	0.00%
			5to	0	0.00%
			6to	0	0.00%
			7mo	0	0.00%
			8vo	8	9.64%
			SGE	0	0.00%
SGI			1	2.56%	
<b>Total de la Escuela</b>			<b>14</b>	<b>2.63%</b>	
69112	JESUS SILVA	K	0	0.00%	
		1ro	4	7.41%	
		2do	5	8.20%	
		3ro	2	3.85%	
		4to	1	1.72%	
		5to	0	0.00%	
		6to	4	3.39%	
		7mo	3	3.23%	

SAN JUAN	69112	JESUS SILVA	8vo	0	0.00%
			SGE	0	0.00%
		<b>Total de la Escuela</b>			<b>19</b>
	69138	HERMINIA DIAZ APONTE	PKM	0	0.00%
			K	4	11.43%
			1ro	0	0.00%
			2do	1	3.85%
			3ro	0	0.00%
			4to	0	0.00%
			5to	0	0.00%
			6to	3	6.98%
			<b>Total de la Escuela</b>		
	69930	GILBERTO CONCEPCION DE GRACIA	9no	8	3.92%
			10mo	10	4.44%
			11mo	8	3.57%
			12mo	2	1.16%
			SGS	0	0.00%
			<b>Total de la Escuela</b>		
	75630	BETTY ROSADO DE VEGA	K	1	4.76%
			1ro	3	14.29%
			2do	0	0.00%
			3ro	2	10.53%
			4to	0	0.00%
			5to	2	6.90%
			SGE	0	0.00%
			<b>Total de la Escuela</b>		
75705	RAFAEL MARTINEZ NADAL	6to	2	3.17%	
		7mo	4	5.13%	
		8vo	10	12.05%	
		SGL	3	9.38%	
		<b>Total de la Escuela</b>			<b>19</b>
75713	RAMON MARIN SOLA	K	5	6.58%	
		1ro	0	0.00%	
		2do	3	4.76%	
		3ro	0	0.00%	
		4to	1	2.00%	
		5to	6	11.76%	

SAN JUAN	75713	RAMON MARIN SOLA	SGE	0	0.00%
	<b>Total de la Escuela</b>			<b>15</b>	<b>3.61%</b>
	75739	ROSALINA C MARTINEZ	6to	0	0.00%
			7mo	1	2.13%
			8vo	1	1.96%
			9no	8	15.69%
			10mo	4	10.00%
			11mo	2	5.56%
			12mo	0	0.00%
			SGI	0	0.00%
			SGS	0	0.00%
	<b>Total de la Escuela</b>			<b>16</b>	<b>5.18%</b>
	75747	MARIANO ABRIL ELEMENTAL	K	0	0.00%
			1ro	0	0.00%
			2do	1	4.17%
			3ro	0	0.00%
			4to	0	0.00%
			5to	3	7.14%
			SGE	0	0.00%
	<b>Total de la Escuela</b>			<b>4</b>	<b>2.61%</b>
	75770	SANTA ROSA III	PKM	9	25.00%
			K	5	11.36%
			1ro	3	7.14%
2do			2	5.00%	
3ro			5	9.43%	
4to			5	12.20%	
5to			5	12.50%	
6to			4	21.05%	
<b>Total de la Escuela</b>			<b>38</b>	<b>12.06%</b>	
75804	JUAN E MIRANDA	6to	2	2.33%	
		7mo	9	6.25%	
		8vo	15	13.64%	
		SGI	1	3.85%	
<b>Total de la Escuela</b>			<b>27</b>	<b>7.38%</b>	
75812	JOSEFINA BARCELO	9no	10	10.42%	

SAN JUAN	75812	JOSEFINA BARCELO	10mo	8	6.61%
			11mo	10	10.99%
			12mo	0	0.00%
		<b>Total de la Escuela</b>			<b>28</b>
	75820	LUIS MUÑOZ RIVERA II	PKM	2	15.38%
			K	0	0.00%
			1ro	4	8.16%
			2do	1	1.89%
			3ro	3	6.38%
			4to	1	2.22%
			5to	1	2.86%
			SGE	0	0.00%
			<b>Total de la Escuela</b>		
	75838	MARGARITA JANER PALACIOS	9no	12	7.59%
			10mo	21	13.04%
			11mo	11	7.75%
			12mo	1	0.87%
			SGS	0	0.00%
	<b>Total de la Escuela</b>			<b>45</b>	<b>7.80%</b>
	75879	JUAN PONCE DE LEON	Andarines	1	7.69%
			Infantes	1	12.50%
			PKM	3	10.71%
			K	0	0.00%
			1ro	0	0.00%
			2do	0	0.00%
			3ro	0	0.00%
			4to	0	0.00%
			5to	0	0.00%
6to			2	8.33%	
7mo			0	0.00%	
8vo			0	0.00%	
9no			1	4.76%	
10mo	0	0.00%			
11mo	0	0.00%			

SAN JUAN	75879	JUAN PONCE DE LEON	12mo	0	0.00%
	<b>Total de la Escuela</b>			<b>8</b>	<b>2.20%</b>
	77289	ELEMENTAL NUEVA	K	0	0.00%
			1ro	1	5.56%
			2do	1	5.56%
			3ro	0	0.00%
			4to	1	5.56%
			5to	2	8.70%
			6to	1	3.33%
			7mo	3	9.68%
			8vo	1	5.26%
			SGE	0	0.00%
	<b>Total de la Escuela</b>			<b>10</b>	<b>4.74%</b>
	78253	NUEVA ELEMENTAL URBANA DE GUAYNABO	PKE	0	0.00%
			PKM	1	1.52%
K			9	8.74%	
1ro			0	0.00%	
2do			0	0.00%	
3ro			4	4.04%	
4to			3	4.00%	
5to			6	5.13%	
6to			0	0.00%	
SGE			5	5.10%	
<b>Total de la Escuela</b>			<b>28</b>	<b>3.58%</b>	
79087	NUEVA ELEM BO QUEBRADA NEGRITO	K	0	0.00%	
		1ro	0	0.00%	
		2do	0	0.00%	
		3ro	1	2.70%	
		4to	0	0.00%	
		5to	8	14.55%	
		SGE	1	7.14%	
		<b>Total de la Escuela</b>			<b>10</b>
<b>Total de la Región de SAN JUAN</b>			<b>1,938</b>	<b>4.70%</b>	
OFICINA CENTRAL	90001	FUERA DE ESCUELAS	PKM	4	100.00%
			K	2	100.00%
			1ro	4	100.00%

OFICINA CENTRAL	90001	FUERA DE ESCUELAS	2do	1	100.00%
			3ro	2	100.00%
			5to	2	100.00%
			6to	3	100.00%
		<b>Total de la Escuela</b>			<b>18</b>
<b>Total de la Región de OFICINA CENTRAL</b>			<b>18</b>	<b>100.00%</b>	
<b>Total Puerto Rico</b>			<b>9,678</b>	<b>3.55%</b>	