

Introducción

El Departamento de Educación Puerto Rico (DEPR) define desertor escolar como aquel estudiante que se retiró de la escuela por diferentes razones sin transferirse a otra escuela, educación en el hogar o programa educativo aprobado por el DEPR. Para determinar operacionalmente la deserción se utilizan las transacciones de movimiento de matrícula recopiladas en el Sistema de Información Estudiantil (SIE) y aquellos estudiantes que se esperaban el siguiente año escolar y no llegaron. Este cálculo considera únicamente las escuelas del programa regular diurno del sistema público.

Este informe denominado "Reporte de Deserción Escolar en PR" responde a la Ley #165 de 29 de julio de 2011, el mismo incluye: la tasa de deserción de la cohorte (9no-12mo), la tasa de deserción anual por grado a nivel isla y de distrito, información de códigos de salida, bajas disciplinarias, tasa de ausentismo y tasa de promovidos a nivel isla y distrito, entre otros datos. La tasa de deserción por cohorte permite al DEPR establecer un indicador en el cual se realice un monitoreo del estudiante por cuatro (4) años consecutivos, es decir, de noveno (9no) a duodécimo (12mo). Además, permite al DEPR tener una métrica que le permita compararse con otras jurisdicciones de los EU y otros países. Por otro lado, la tasa de deserción anual por grado permite identificar los grados en los cuales ocurre mayor deserción. Estas estadísticas son la base para poder formular estrategias y una política pública para atender la deserción escolar con el objetivo de apoyar al estudiante a que permanezca en la escuela y logre obtener su diploma de escuela superior. Se consideraron los siguientes códigos de salida al calcular la deserción por cohorte y por grado:

- B1 – Dejó la escuela para irse a trabajar
- B2 – Enfermedad o físicamente incapacitado
- B3 – Mentalmente incapacitado
- B4 – Ausencias Excesivas
- B5 – Evitar fracaso académico
- B6 – Faltas disciplinarias según el "Reglamento Escolar"
- B7 – Asumir responsabilidades en el hogar
- B8 – Matrimonio
- B9 – Embarazo
- B11– Fuerzas Armadas
- B12– Otro
- B15 – Expulsión
- B16 – Baja para estudiar en programa acelerado o alternativo
- B17 – Baja para estudiar en institución privada para adultos
- B18 – Baja por ser acosado (Bullying)
- D14 – Estudiante no se presentó a la escuela, paradero desconocido
- DNS – Se esperaban y no llegaron ("No Show").
- T8– Se transfiere a instituciones de Corrección, rehabilitación disciplinaria u otra índole
- V8– Durante el verano ingresó a institución disciplinaria de rehabilitación u otra índole
- T15 – Se transfiere a escuela privada sin licencia o con licencia vencida
- V15 – Durante el verano se movió a escuela privada sin licencia o con licencia vencida
- V16 – Durante el verano se movió a programa acelerado
- V17 – Durante el verano se movió a institución privada para adultos
- EE2 - EE: Egresado por mayoría de edad

TASA DE DESERCIÓN DEL COHORTE
PUERTO RICO

15.42%



Desertores del Cohorte (3,753) - Distribución por Grado

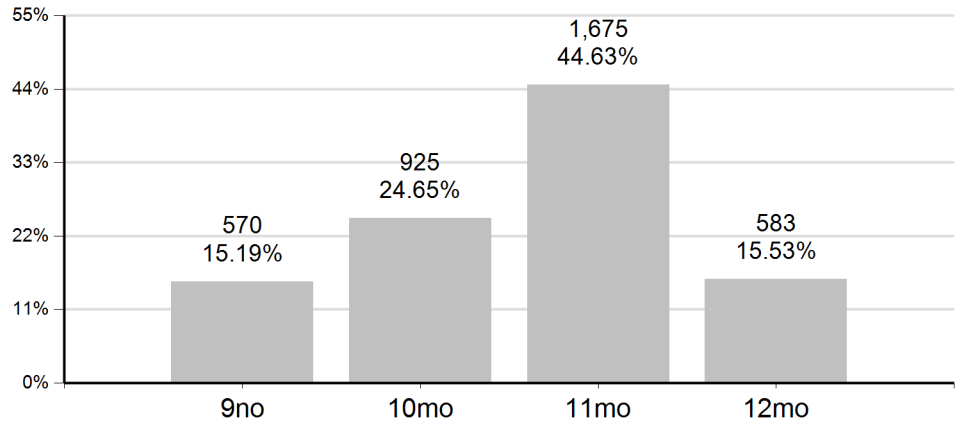

TASA DE DESERCIÓN ANUAL
PUERTO RICO

2.97%

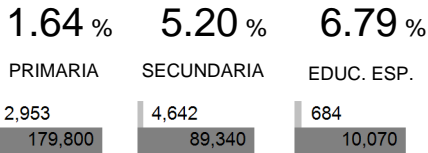

Tasa de Deserción Anual por Grado

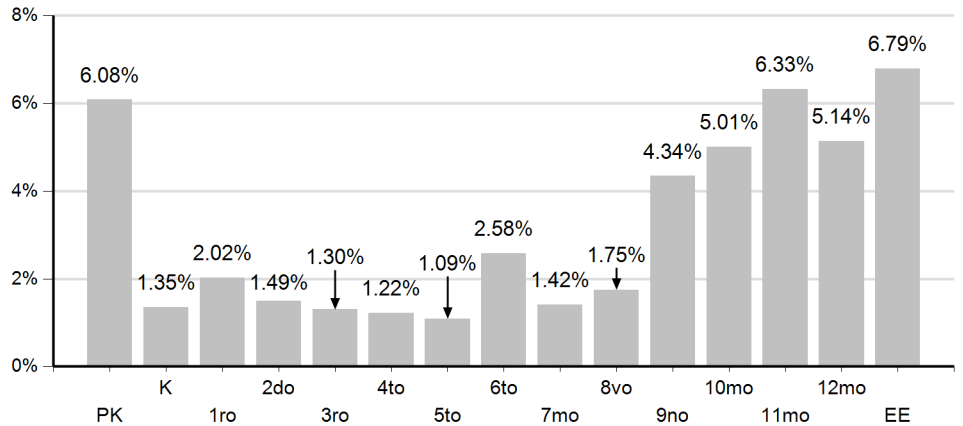

RESUMEN CÓDIGOS DE SALIDA
PUERTO RICO

8,279



BAJAS DISCIPLINARIAS
PUERTO RICO

1

TASA DE AUSENTISMO
PUERTO RICO

11.22%

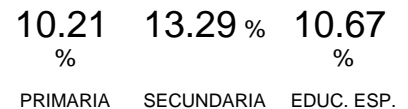

Distribución de Códigos de Salida

Nota: Cuando uno de los niveles no aparece en el desglose implica que el conteo fue 0.

Códigos de Salida	Nivel	Conteo
B1 - Dejó escuela para irse a trabajar	EDUC. ESP.	17
	SECUNDARIA	28
	Total	45
B2 - Enfermedad o físicamente incapacitado	EDUC. ESP.	3
	PRIMARIA	3
	SECUNDARIA	2
	Total	8
B3 - Mentalmente incapacitado	EDUC. ESP.	2
	Total	2
B4 - Ausencias Excesivas	EDUC. ESP.	16
	PRIMARIA	66
	SECUNDARIA	73
	Total	155
B5 - Evitar fracaso académico	EDUC. ESP.	3
	PRIMARIA	1
	SECUNDARIA	14
	Total	18
B6 -: Faltas disciplinarias según el "Reglamento Escolar"	EDUC. ESP.	1
	Total	1
B7 - Asumir responsabilidades en el hogar	EDUC. ESP.	3
	PRIMARIA	5
	SECUNDARIA	5
	Total	13
B8 - Matrimonio	EDUC. ESP.	1
	Total	1
B9 - Embarazo	EDUC. ESP.	1
	SECUNDARIA	10
	Total	11
B11 - Fuerzas Armadas	SECUNDARIA	2
	Total	2
B12 -Otro, explique	EDUC. ESP.	26
	PRIMARIA	117
	SECUNDARIA	90
	Total	233
B16: Baja para estudiar en programa acelerado o alternativo	EDUC. ESP.	27
	PRIMARIA	33
	SECUNDARIA	1,395
	Total	1,455
B17 - Baja para estudiar en institución privada para adultos	EDUC. ESP.	1
	PRIMARIA	8
	SECUNDARIA	12
	Total	21

Reporte de Deserción Escolar - 2021-2022

Fecha Matrícula Activa: 08 de diciembre de 2022

D14 - Estudiante no se presentó a la escuela, paradero desconocido	EDUC. ESP.	27
	PRIMARIA	327
	SECUNDARIA	169
	Total	523
DNS - Se esperaban y no llegaron	EDUC. ESP.	453
	PRIMARIA	2,249
	SECUNDARIA	2,002
	Total	4,704
EE: Egresado por mayoría de edad	EDUC. ESP.	66
	Total	66
T8 - Se transfiere a institución de corrección o rehabilitación disciplinaria	EDUC. ESP.	3
	PRIMARIA	4
	SECUNDARIA	10
	Total	17
T15 - Se transfiere a otra escuela pública sin licencia o vencida	EDUC. ESP.	1
	PRIMARIA	2
	SECUNDARIA	1
	Total	4
V15 - Durante el verano se movió a una escuela privada sin licencia o vencida	EDUC. ESP.	1
	PRIMARIA	98
	SECUNDARIA	8
	Total	107
V16 - Durante el verano se movió a un programa acelerado o alternativo	EDUC. ESP.	32
	PRIMARIA	40
	SECUNDARIA	821
	Total	893
Total Isla		8,279

Tasa de Deserción por Región

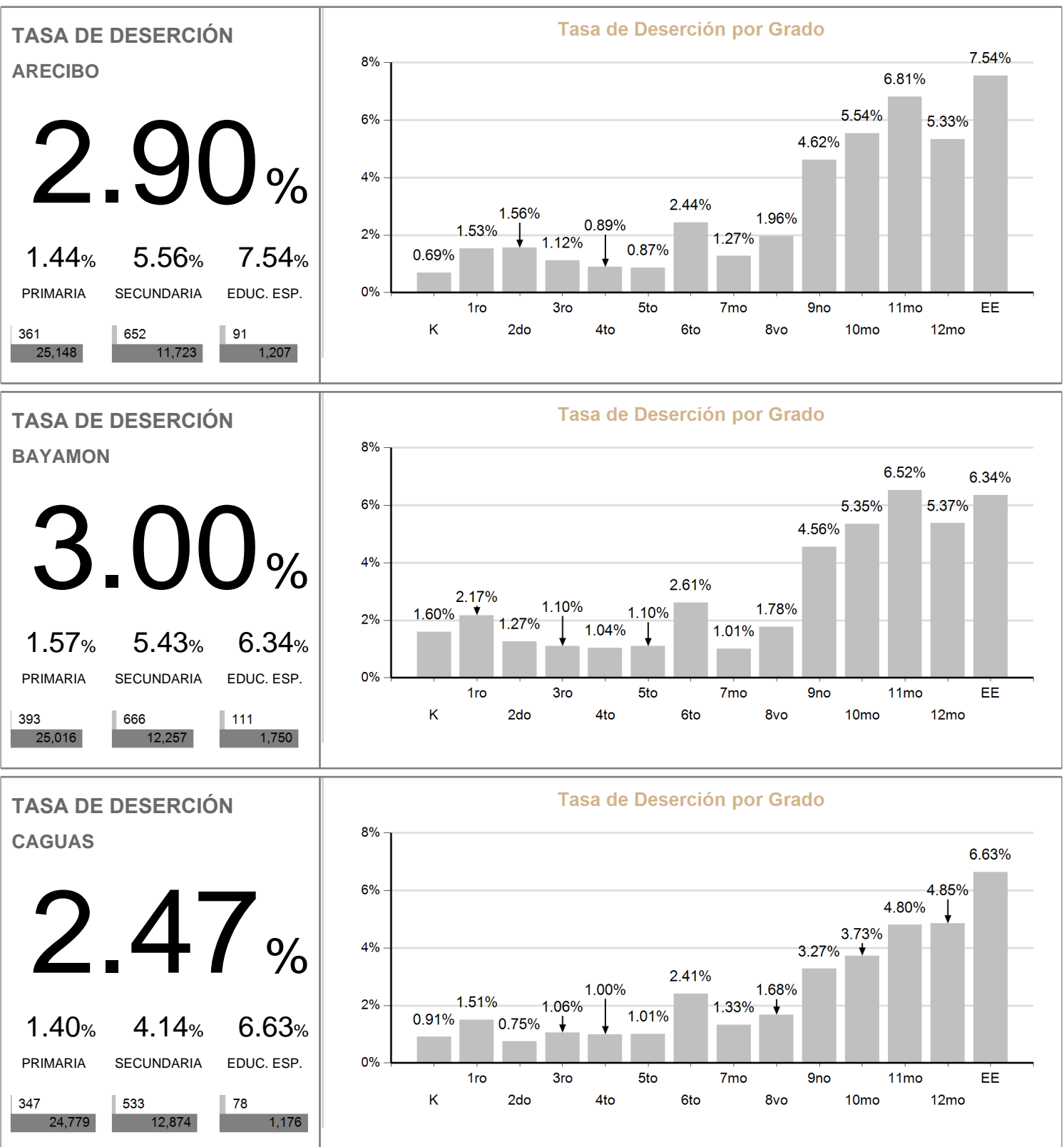

TASA DE DESERCIÓN

HUMACAO

2.58%

1.65% 4.02% 6.27%

PRIMARIA SECUNDARIA EDUC. ESP.

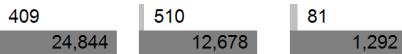

Tasa de Deserción por Grado

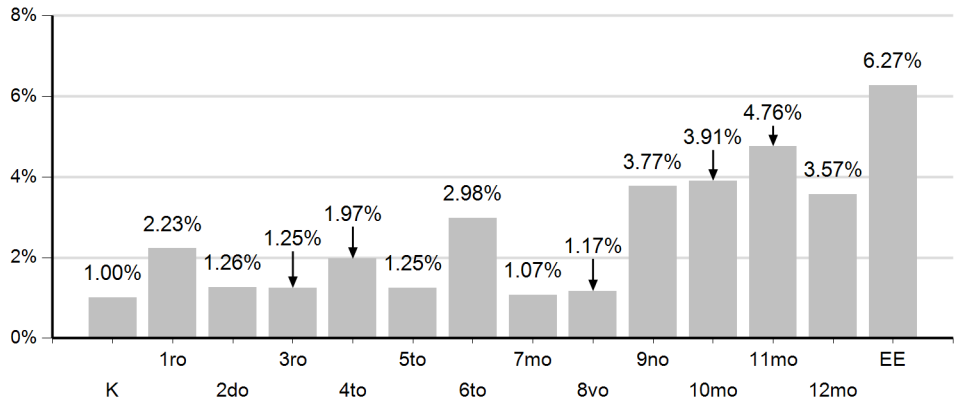

TASA DE DESERCIÓN

MAYAGUEZ

2.60%

1.17% 4.94% 6.42%

PRIMARIA SECUNDARIA EDUC. ESP.

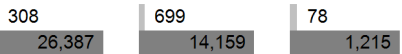

Tasa de Deserción por Grado

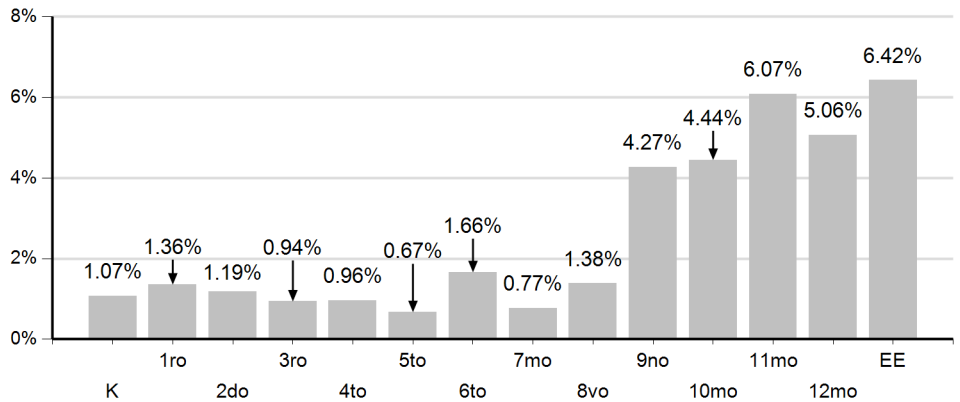

TASA DE DESERCIÓN

PONCE

2.88%

1.37% 5.64% 4.79%

PRIMARIA SECUNDARIA EDUC. ESP.

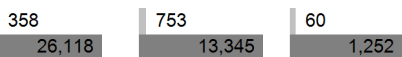

Tasa de Deserción por Grado

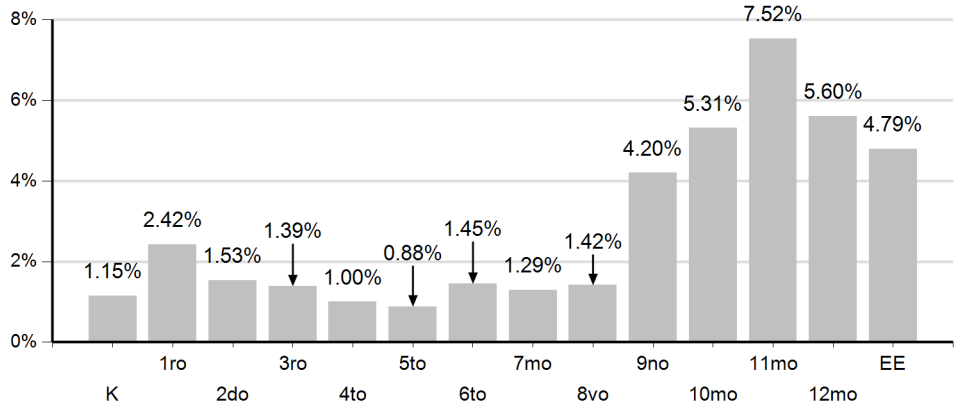

TASA DE DESERCIÓN

SAN JUAN

4.27%

2.82%

6.74%

8.49%

PRIMARIA

SECUNDARIA

EDUC. ESP.

777

27,508

829

12,304

185

2,178

Tasa de Deserción por Grado

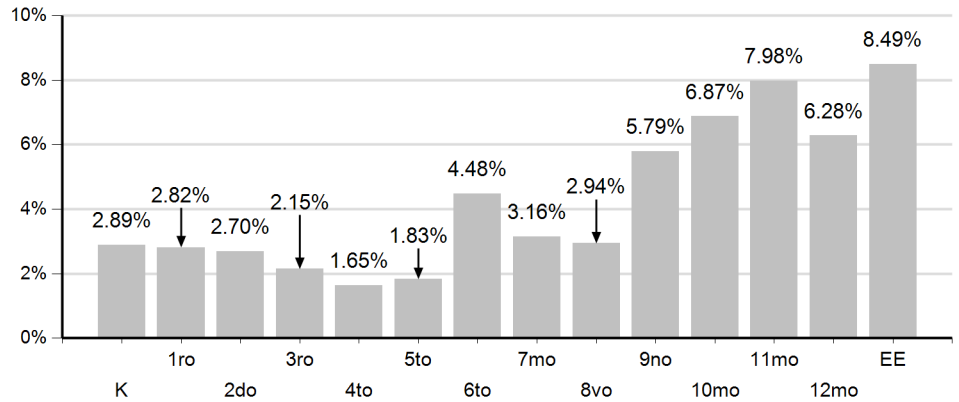

TASA DE PROMOVIDOS

PUERTO RICO

91.49%

91.45% 92.29% 93.75%

PRIMARIA SECUNDARIA EDUC. ESP.

164,617	81,422	9,414
180,017	88,226	10,042

Tasa de Promovidos por Grado

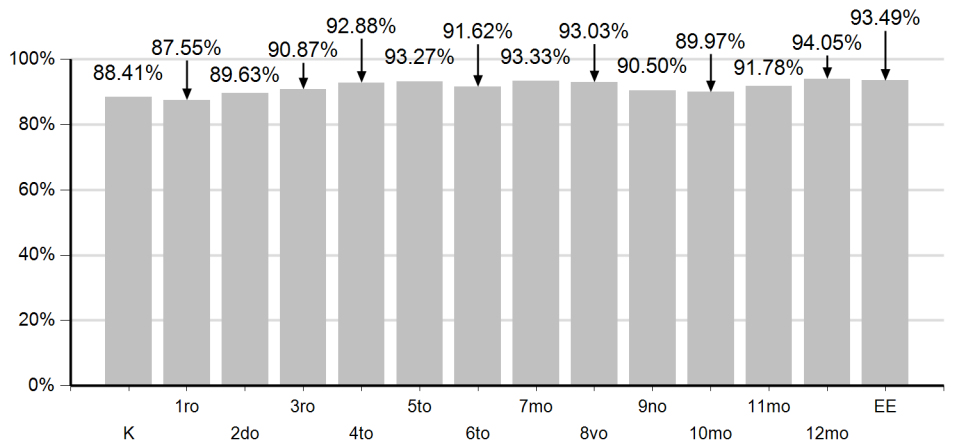

Tasa de Promovidos por Región

TASA DE PROMOVIDOS

ARECIBO

91.52%

91.86% 91.50% 93.03%

PRIMARIA SECUNDARIA EDUC. ESP.

23,129	10,597	1,122
25,179	11,581	1,206

Tasa de Promovidos por Grado

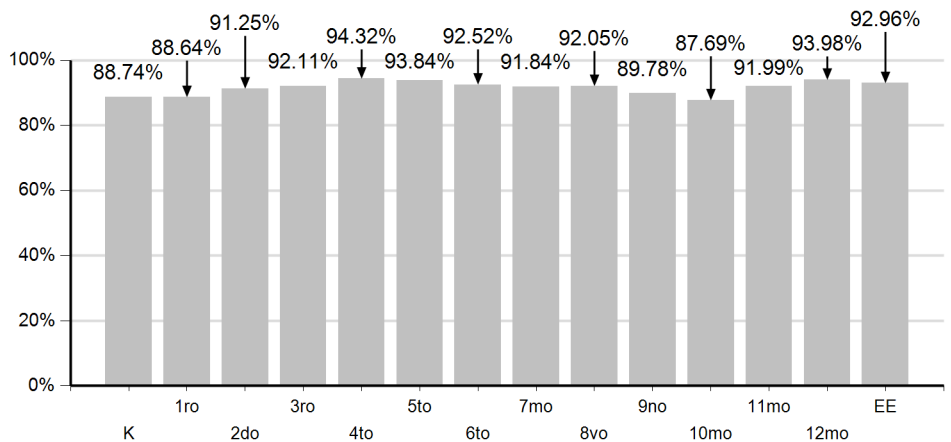

TASA DE PROMOVIDOS

BAYAMON

91.19%

90.63% 93.02% 93.54%

PRIMARIA SECUNDARIA EDUC. ESP.

22,709	11,243	1,635
25,056	12,086	1,748

Tasa de Promovidos por Grado

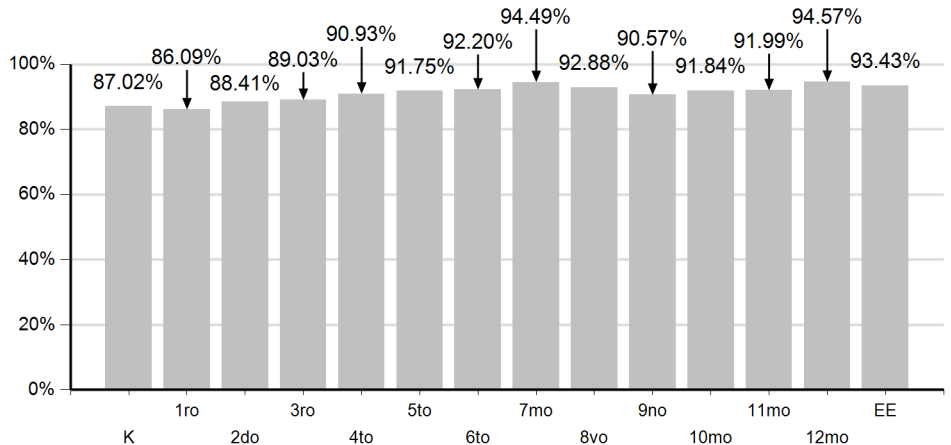

TASA DE PROMOVIDOS

CAGUAS

93.28%

93.25% 94.12% 93.37%

PRIMARIA SECUNDARIA EDUC. ESP.

23,144	11,978	1,098
24,820	12,726	1,176

Tasa de Promovidos por Grado

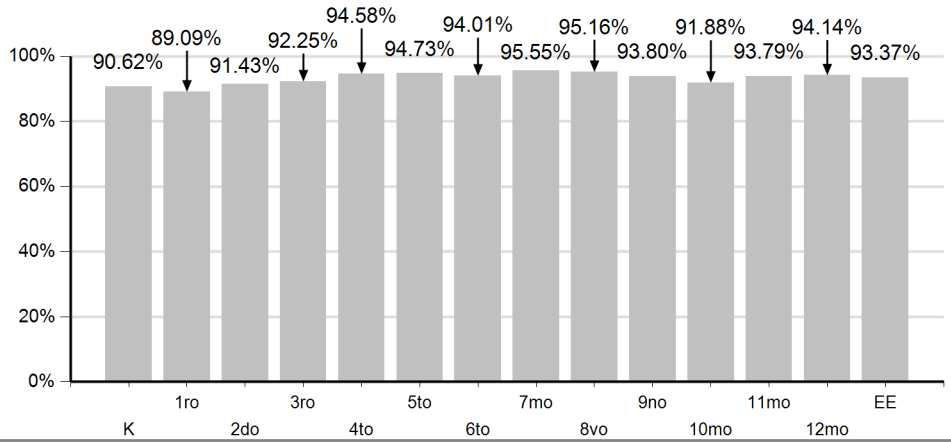

TASA DE PROMOVIDOS

HUMACAO

91.92%

91.67% 92.93% 94.50%

PRIMARIA SECUNDARIA EDUC. ESP.

22,803	11,656	1,220
24,875	12,543	1,291

Tasa de Promovidos por Grado

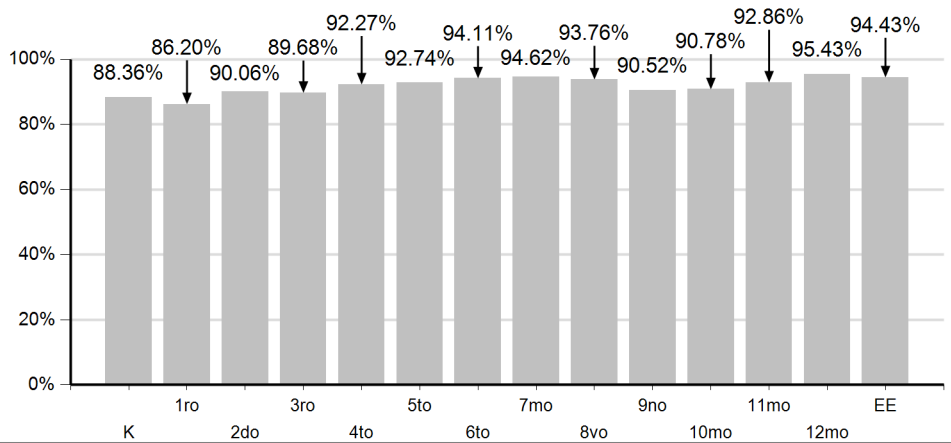

TASA DE PROMOVIDOS

MAYAGUEZ

91.75%

91.68% 92.76% 94.22%

PRIMARIA SECUNDARIA EDUC. ESP.

24,209	12,967	1,141
26,405	13,979	1,211

Tasa de Promovidos por Grado

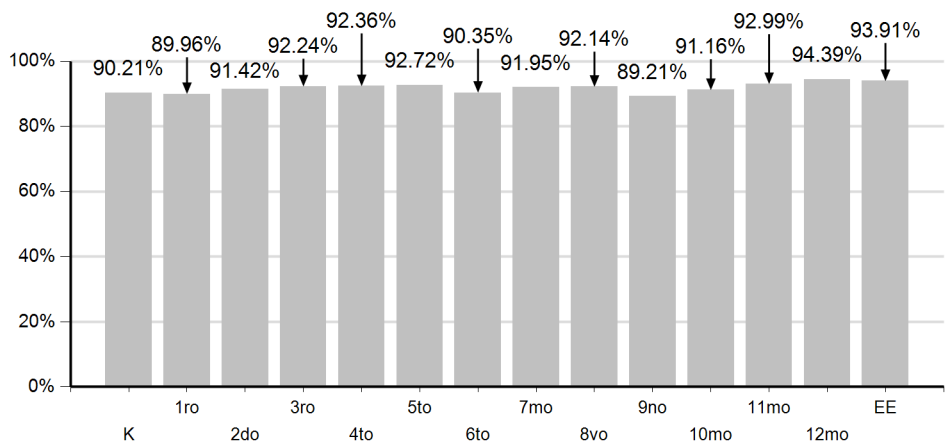

TASA DE PROMOVIDOS

PONCE

91.94%

92.40% 91.59% 95.92%

PRIMARIA SECUNDARIA EDUC. ESP.

24,160	12,076	1,199
26,146	13,185	1,250

Tasa de Promovidos por Grado

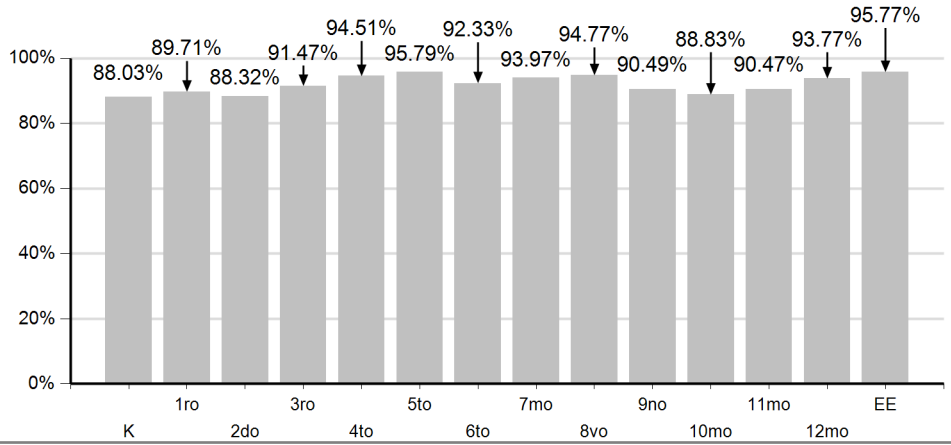

TASA DE PROMOVIDOS

SAN JUAN

88.99%

88.84% 89.93% 92.55%

PRIMARIA SECUNDARIA EDUC. ESP.

24,463	10,905	1,999
27,536	12,126	2,160

Tasa de Promovidos por Grado

