

### Introducción

El Departamento de Educación Puerto Rico (DEPR) define desertor escolar como aquel estudiante que se retiró de la escuela por diferentes razones sin transferirse a otra escuela, educación en el hogar o programa educativo aprobado por el DEPR. Para determinar operacionalmente la deserción se utilizan las transacciones de movimiento de matrícula recopiladas en el Sistema de Información Estudiantil (SIE) y aquellos estudiantes que se esperaban el siguiente año escolar y no llegaron. Este cálculo considera únicamente las escuelas del programa regular diurno del sistema público.

Este informe denominado "Reporte de Deserción Escolar en PR" responde a la Ley #85 de 29 de marzo de 2018, el mismo incluye: la tasa de deserción por semestre y grado a nivel isla, región y escuela. Además, se presenta información de códigos de salida, bajas disciplinarias, tasa de ausentismo. La tasa de deserción por semestre y por grado permite monitorear los grados en los cuales ocurre mayor deserción. Estas estadísticas son la base para poder formular estrategias y una política pública para atender la deserción escolar con el objetivo de apoyar al estudiante a que permanezca en la escuela y logre obtener su diploma de escuela superior. Se consideraron los siguientes códigos de salida al calcular la deserción escolar:

- B1 – Dejó la escuela para irse a trabajar
- B2 – Enfermedad o físicamente incapacitado
- B3 – Mentalmente incapacitado
- B4 – Ausencias Excesivas
- B5 – Evitar fracaso académico
- B6 – Faltas disciplinarias
- B7 – Asumir responsabilidades en el hogar
- B8 – Matrimonio
- B9 – Embarazo
- B11– Fuerzas Armadas
- B12– Otro
- B16 – Baja para estudiar en el programa acelerado
- B17 – Baja para estudiar en institución privada para adultos
- D14 – Estudiante no se presentó a la escuela, paradero desconocido
- DNS – Se esperaban y no llegaron ("No Show").
- T8– Se transfiere a instituciones de Corrección, rehabilitación disciplinaria u otra índole
- V8– Durante el verano ingresó a institución disciplinaria de rehabilitación u otra índole
- T15 – Se transfiere a escuela privada sin licencia o con licencia vencida
- V15 – Durante el verano se movió a escuela privada sin licencia o con licencia vencida
- V16 – Durante el verano se movió a programa acelerado
- V17 – Durante el verano se movió a institución privada para adultos
- EE2 - EE: Egresado por mayoría de edad

**TASA DE DESERCIÓN SEMESTRAL**

PUERTO RICO

**3.46%**

2.68%    4.67%    5.92%

PRIMARIA    SECUNDARIA    EDUC. ESP.

4,566	4,104	618
170,272	87,905	10,440

**Tasa de Deserción Semestral por Grado**

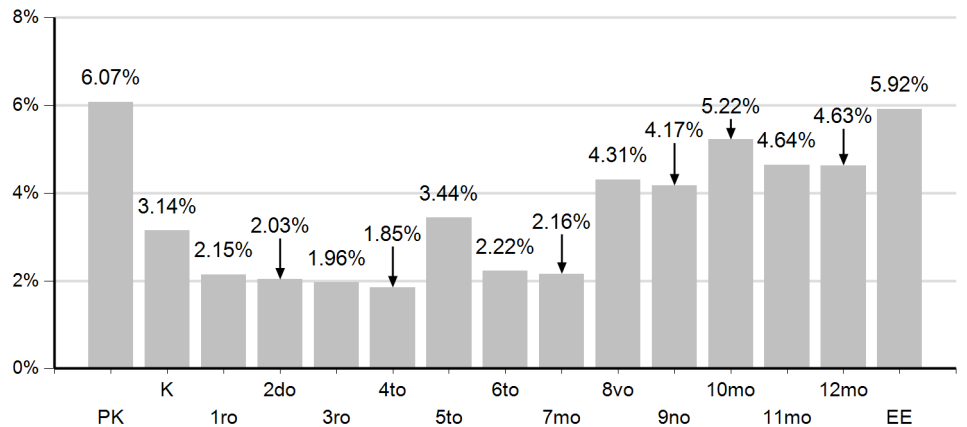

**RESUMEN CÓDIGOS DE SALIDA**

PUERTO RICO

**9,288**

4,566    4,104    618

PRIMARIA    SECUNDARIA    EDUC. ESP.

**BAJAS DISCIPLINARIAS**

PUERTO RICO

**3**

**TASA DE AUSENTISMO**

PUERTO RICO

**10.80%**

8.70%    15.10%    7.94%

PRIMARIA    SECUNDARIA    EDUC. ESP.

### Distribución de Códigos de Salida

Nota: Cuando uno de los niveles no aparece en el desglose implica que el conteo fue 0.

Códigos de Salida	Nivel	Conteo
B1 - Dejó escuela para irse a trabajar	EDUC. ESP.	4
	SECUNDARIA	4
	<b>Total</b>	<b>8</b>
B2 - Enfermedad o físicamente incapacitado	EDUC. ESP.	1
	<b>Total</b>	<b>1</b>
B4 - Ausencias Excesivas	EDUC. ESP.	7
	PRIMARIA	7
	SECUNDARIA	9
	<b>Total</b>	<b>23</b>
B5 - Evitar fracaso académico	PRIMARIA	1
	SECUNDARIA	1
	<b>Total</b>	<b>2</b>
B6 -: Faltas disciplinarias según el "Reglamento Escolar"	EDUC. ESP.	1
	SECUNDARIA	1
	<b>Total</b>	<b>2</b>
B7 - Asumir responsabilidades en el hogar	EDUC. ESP.	3
	PRIMARIA	2
	SECUNDARIA	1
	<b>Total</b>	<b>6</b>
B8 - Matrimonio	EDUC. ESP.	1
	SECUNDARIA	2
	<b>Total</b>	<b>3</b>
B9 - Embarazo	SECUNDARIA	1
	<b>Total</b>	<b>1</b>
B11 - Fuerzas Armadas	SECUNDARIA	1
	<b>Total</b>	<b>1</b>
B12 -Otro, explique	EDUC. ESP.	11
	PRIMARIA	27
	SECUNDARIA	18
	<b>Total</b>	<b>56</b>
B15- Expulsión	SECUNDARIA	1
	<b>Total</b>	<b>1</b>
B16: Baja para estudiar en programa acelerado o alternativo	EDUC. ESP.	18
	PRIMARIA	16
	SECUNDARIA	488
	<b>Total</b>	<b>522</b>
B17 - Baja para estudiar en institución privada para adultos	EDUC. ESP.	1
	SECUNDARIA	4
	<b>Total</b>	<b>5</b>
B18:-Baja por ser acosado (Bullying)	PRIMARIA	1
	SECUNDARIA	1
	<b>Total</b>	<b>2</b>
D14 - Estudiante no se presentó a la escuela, paradero desconocido	EDUC. ESP.	8
	PRIMARIA	221

D14 - Estudiante no se presentó a la escuela, paradero desconocido	SECUNDARIA	85
	<b>Total</b>	<b>314</b>
DNS - Se esperaban y no llegaron	EDUC. ESP.	520
	PRIMARIA	4,279
	SECUNDARIA	3,452
	<b>Total</b>	<b>8,251</b>
EE: Egresado por mayoría de edad	EDUC. ESP.	30
	SECUNDARIA	1
	<b>Total</b>	<b>31</b>
EEC: Culminación de Servicios Educación Especial por Covid.	EDUC. ESP.	9
	PRIMARIA	1
	<b>Total</b>	<b>10</b>
No especificado	SECUNDARIA	1
	<b>Total</b>	<b>1</b>
T8 - Se transfiere a institución de corrección o rehabilitación disciplinaria	PRIMARIA	4
	SECUNDARIA	3
	<b>Total</b>	<b>7</b>
T15 - Se transfiere a otra escuela pública sin licencia o vencida	PRIMARIA	1
	<b>Total</b>	<b>1</b>
V8 - Durante el verano ingresó a una instit. disciplinaria de rehab/otra índole	SECUNDARIA	1
	<b>Total</b>	<b>1</b>
V16 - Durante el verano se movió a un programa acelerado o alternativo	EDUC. ESP.	4
	PRIMARIA	6
	SECUNDARIA	28
	<b>Total</b>	<b>38</b>
V17 - Durante el verano se movió a institución privada para adultos	SECUNDARIA	1
	<b>Total</b>	<b>1</b>
<b>Total Isla</b>		<b>9,288</b>

Tasa de Deserción por Región

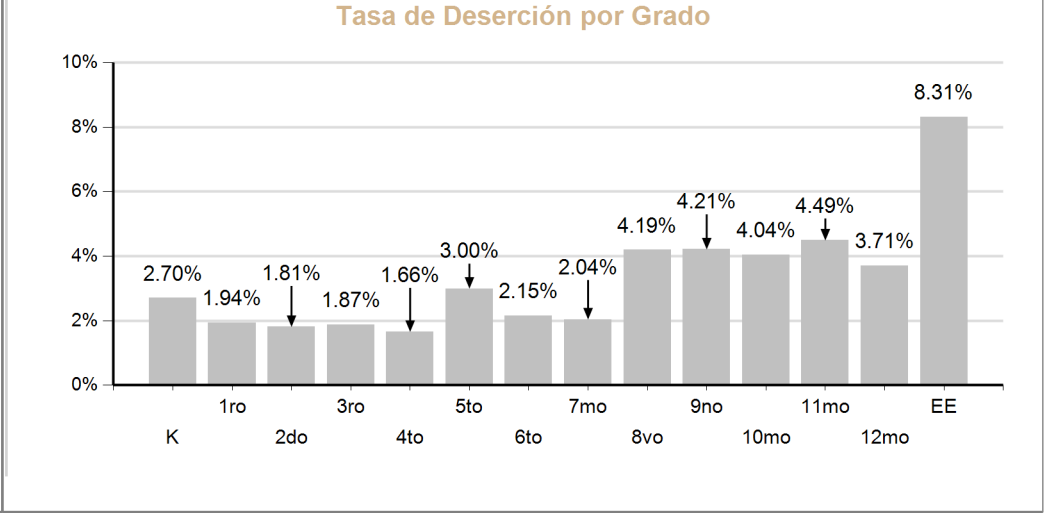
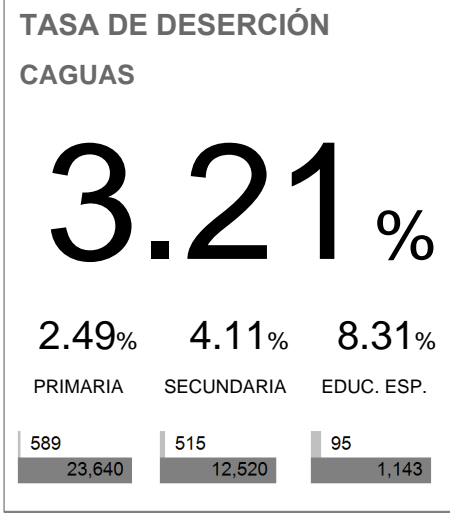
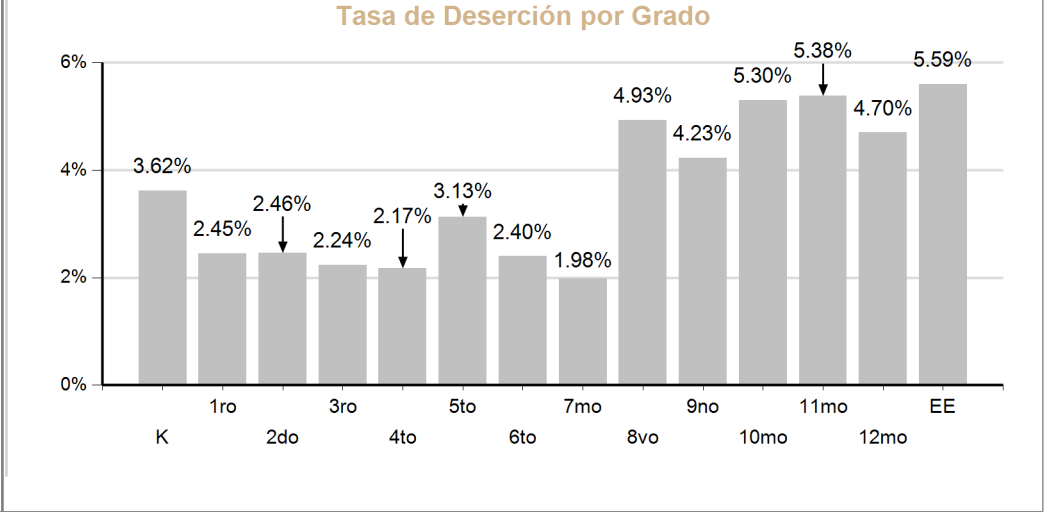
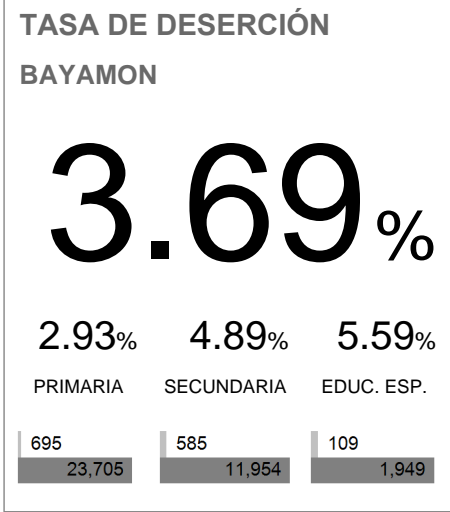
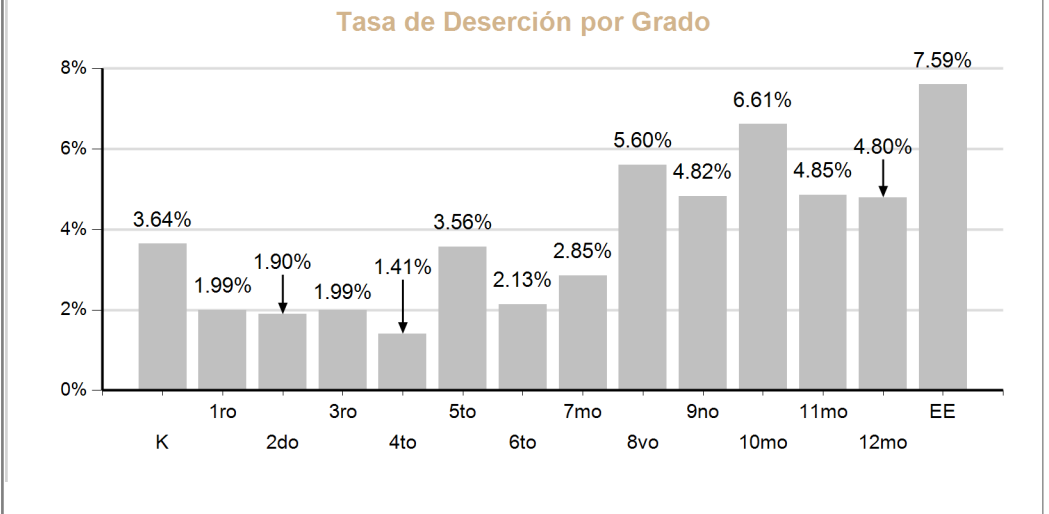
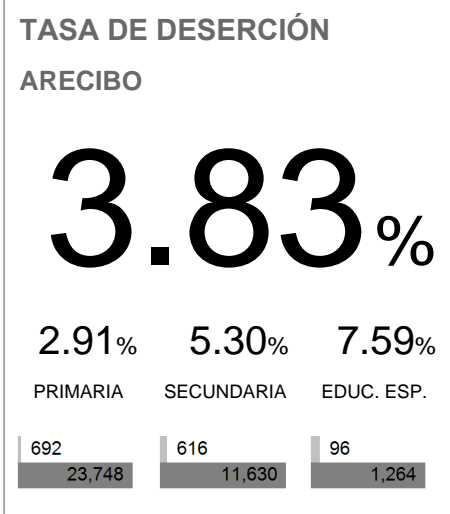

TASA DE DESERCIÓN

HUMACAO

**3.03%**

2.50% 3.65% 7.02%

PRIMARIA SECUNDARIA EDUC. ESP.

583	454	85
23,355	12,439	1,210

Tasa de Deserción por Grado

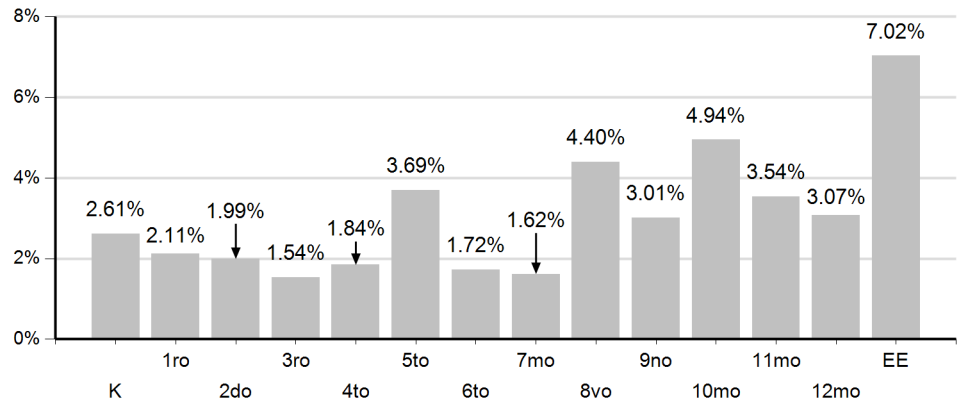

TASA DE DESERCIÓN

MAYAGUEZ

**2.48%**

1.52% 4.05% 4.09%

PRIMARIA SECUNDARIA EDUC. ESP.

377	561	55
24,834	13,867	1,345

Tasa de Deserción por Grado

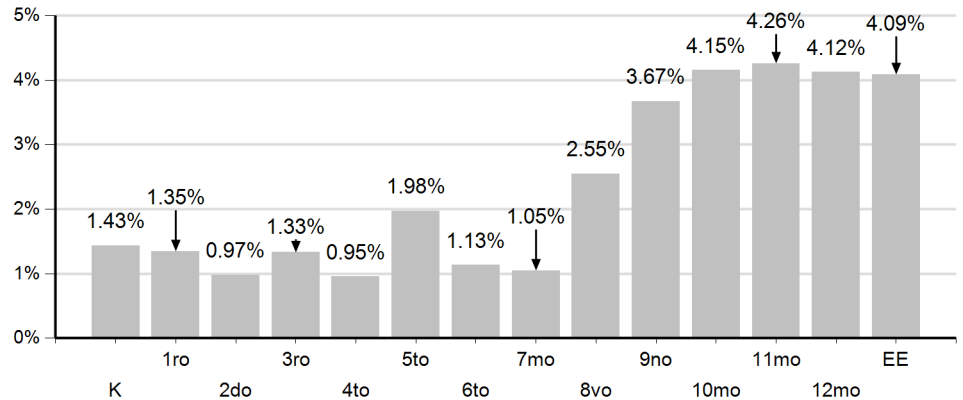

TASA DE DESERCIÓN

PONCE

**3.45%**

2.29% 5.43% 5.62%

PRIMARIA SECUNDARIA EDUC. ESP.

564	710	72
24,670	13,085	1,280

Tasa de Deserción por Grado

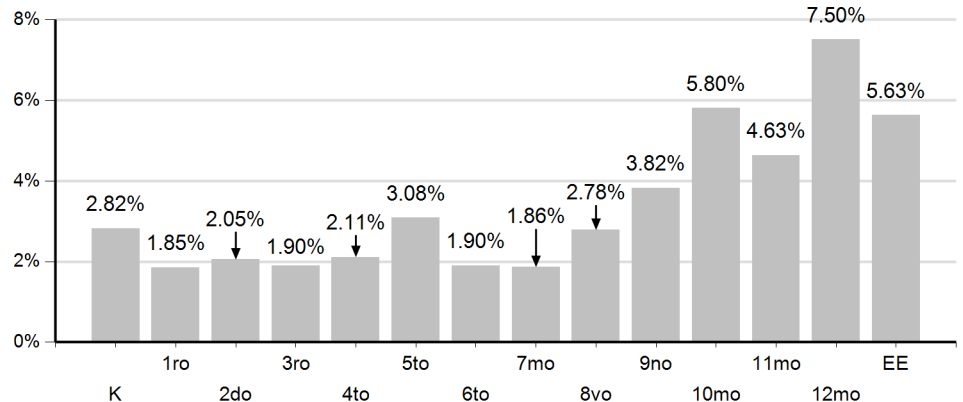

TASA DE DESERCIÓN

SAN JUAN

**4.48%**

4.05%

PRIMARIA

5.34%

SECUNDARIA

4.71%

EDUC. ESP.

1,066

26,320

663

12,410

106

2,249

Tasa de Deserción por Grado

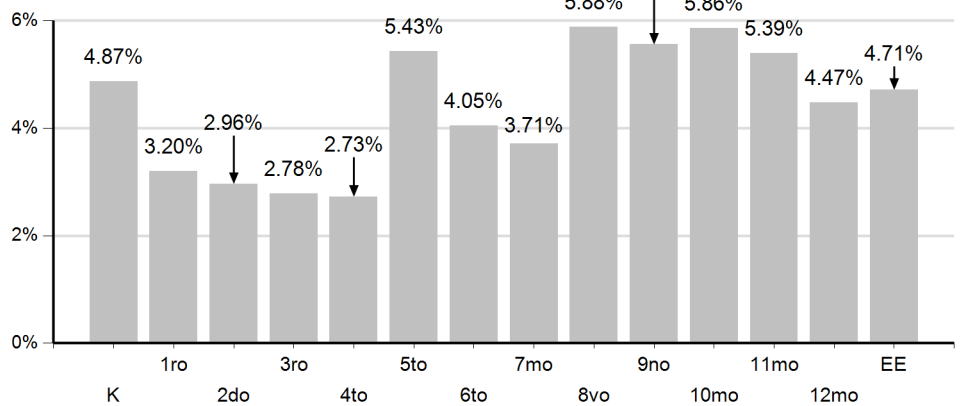

Región	Código Escuela	Nombre de Escuela	Grado	Total de Desertores	Tasa de Deserción
ARECIBO	7315	CHRISTIAN MILITARY ACADEMY ALLIANCE ALIANZA	K	2	3.85%
			1ro	3	5.56%
			2do	0	0.00%
			<b>Total de la Escuela</b>		
	10173	COTTO (ANEXO)	SGE	0	0.00%
			SGL	0	0.00%
			SGS	0	0.00%
			<b>Total de la Escuela</b>		
	10272	EUGENIO MARIA DE HOSTOS	PK	0	0.00%
			K	3	13.64%
			1ro	0	0.00%
			2do	0	0.00%
			3ro	0	0.00%
			4to	0	0.00%
			5to	0	0.00%
			6to	0	0.00%
			7mo	0	0.00%
			8vo	0	0.00%
	<b>Total de la Escuela</b>			<b>3</b>	<b>1.32%</b>
	10314	JULIO SEIJO	PK	4	18.18%
			K	0	0.00%
			1ro	1	4.17%
			2do	0	0.00%
			3ro	0	0.00%
			4to	0	0.00%
			5to	0	0.00%
	<b>Total de la Escuela</b>			<b>5</b>	<b>2.73%</b>
10322	SU ENRIQUE DE JESUS BORRAS	K	0	0.00%	
		1ro	0	0.00%	
		2do	0	0.00%	
		3ro	2	10.00%	
		4to	0	0.00%	
		5to	0	0.00%	
		6to	0	0.00%	



## Reporte de Deserción Escolar - Primer Semestre 2022-2023

Fecha Matrícula Activa: 07 de marzo de 2023

ARECIBO	10322	SU ENRIQUE DE JESUS BORRAS	7mo	0	0.00%		
			8vo	0	0.00%		
			SGE	0	0.00%		
			SGI	0	0.00%		
			SGS	1	25.00%		
			<b>Total de la Escuela</b>			<b>3</b>	<b>1.27%</b>
	10355	JOHN W HARRIS	Andarines	0	0.00%		
			Infantes	2	50.00%		
			PK	4	50.00%		
			K	2	7.14%		
			1ro	2	5.41%		
			2do	0	0.00%		
			3ro	0	0.00%		
			4to	0	0.00%		
			5to	2	7.14%		
			SGE	1	5.56%		
			SGI	0	0.00%		
			SGS	0	0.00%		
			<b>Total de la Escuela</b>			<b>13</b>	<b>6.34%</b>
			10439	DR CAYETANO COLL Y TOSTE	K	2	3.92%
	1ro	2			4.65%		
	2do	0			0.00%		
	3ro	3			5.88%		
	4to	1			1.56%		
	5to	0			0.00%		
6to	1	1.22%					
7mo	1	1.41%					
8vo	3	4.55%					
SGE	0	0.00%					
SGI	0	0.00%					
<b>Total de la Escuela</b>			<b>13</b>	<b>2.40%</b>			
10512	SU MANUEL RUIZ GANDIA	K	5	12.82%			
		1ro	2	3.85%			
		2do	2	6.25%			
		3ro	0	0.00%			
		4to	3	7.14%			

ARECIBO	10512	SU MANUEL RUIZ GANDIA	5to	4	7.55%
			6to	3	4.11%
			7mo	2	2.86%
			8vo	8	11.11%
			SGE	0	0.00%
			<b>Total de la Escuela</b>		
	10546	SU FEDERICO DEGETAU	PKE	1	20.00%
			K	2	7.69%
			1ro	1	3.23%
			2do	1	4.00%
			3ro	4	12.90%
			4to	3	6.82%
			5to	1	2.70%
			6to	1	1.35%
			7mo	4	4.82%
			8vo	19	17.12%
			<b>Total de la Escuela</b>		
	10611	VICTOR ROJAS I	SGE	0	0.00%
			SGL	0	0.00%
			SGS	14	24.56%
			<b>Total de la Escuela</b>		
	10637	ANGELICA GOMEZ DE BETANCOURT	PKE	0	0.00%
			K	0	0.00%
			1ro	1	6.67%
			2do	0	0.00%
			3ro	0	0.00%
			4to	0	0.00%
5to			0	0.00%	
6to			0	0.00%	
7mo			0	0.00%	
8vo			3	16.67%	
SGE			0	0.00%	
SGL			0	0.00%	
<b>Total de la Escuela</b>			<b>4</b>	<b>2.07%</b>	
10702	FERNANDO SURIA CHAVEZ	9no	11	6.75%	
		10mo	14	8.48%	
		11mo	7	5.11%	

ARECIBO	10702	FERNANDO SURIA CHAVEZ	12mo	3	2.31%
			SGS	2	20.00%
		<b>Total de la Escuela</b>			<b>37</b>
	10710	JUANITA RAMIREZ GONZALEZ	PKE	0	0.00%
			K	2	3.85%
			1ro	0	0.00%
			2do	0	0.00%
			3ro	1	2.04%
			4to	0	0.00%
			5to	0	0.00%
			SGE	0	0.00%
			<b>Total de la Escuela</b>		
	10744	IMBERY	K	0	0.00%
			1ro	1	1.61%
			2do	0	0.00%
			3ro	0	0.00%
			4to	1	1.47%
			5to	4	5.71%
			SGE	0	0.00%
			<b>Total de la Escuela</b>		
10827	JUAN PONCE DE LEON II	9no	5	3.70%	
		10mo	9	6.21%	
		11mo	4	2.99%	
		12mo	6	4.80%	
		SGS	1	4.55%	
		<b>Total de la Escuela</b>			<b>25</b>
10892	SU JOAQUIN VAZQUEZ CRUZ	K	2	8.70%	
		1ro	0	0.00%	
		2do	0	0.00%	
		3ro	1	6.25%	
		4to	0	0.00%	
		5to	0	0.00%	
		6to	1	2.86%	
		7mo	0	0.00%	
		8vo	1	2.38%	
		SGE	0	0.00%	
<b>Total de la Escuela</b>			<b>5</b>	<b>1.72%</b>	

ARECIBO	10967	RALPH W EMERSON	K	2	3.28%
			1ro	2	2.67%
			2do	0	0.00%
			3ro	1	1.49%
			4to	0	0.00%
			5to	4	7.55%
			SGE	0	0.00%
			<b>Total de la Escuela</b>		
	11023	ANTONIO REYES	6to	0	0.00%
			7mo	0	0.00%
			8vo	4	3.74%
			SGI	0	0.00%
			<b>Total de la Escuela</b>		
	11031	SU SANTIAGO R PALMER	K	0	0.00%
			1ro	0	0.00%
			2do	0	0.00%
			3ro	0	0.00%
			4to	0	0.00%
			5to	1	4.55%
			6to	0	0.00%
			7mo	0	0.00%
			8vo	1	2.33%
			<b>Total de la Escuela</b>		
	11080	PEDRO AMADOR	K	3	9.68%
			1ro	1	3.33%
			2do	0	0.00%
			3ro	2	9.09%
4to			0	0.00%	
5to			3	8.33%	
SGE			0	0.00%	
<b>Total de la Escuela</b>			<b>9</b>	<b>5.49%</b>	
11239	HATO VIEJO CUMBRE	K	0	0.00%	
		1ro	1	7.14%	
		2do	1	9.09%	
		3ro	0	0.00%	
		4to	0	0.00%	

ARECIBO	11239	HATO VIEJO CUMBRE	5to	2	11.11%
	<b>Total de la Escuela</b>			<b>4</b>	<b>5.33%</b>
	11262	CONCEPCION PEREZ HERNANDEZ	Andarines	0	0.00%
			PKM	1	3.03%
			K	0	0.00%
			1ro	1	3.13%
			2do	0	0.00%
			3ro	0	0.00%
			4to	0	0.00%
			<b>Total de la Escuela</b>		
	11312	SU TORIBIO RIVERA	K	0	0.00%
			1ro	1	7.69%
			2do	0	0.00%
			3ro	0	0.00%
			4to	0	0.00%
			5to	0	0.00%
			6to	0	0.00%
			7mo	0	0.00%
			8vo	0	0.00%
			<b>Total de la Escuela</b>		
	11320	SU FRANCISCO SERRANO	PK	1	10.00%
			K	0	0.00%
			1ro	0	0.00%
2do			3	12.50%	
3ro			0	0.00%	
4to			1	3.23%	
5to			0	0.00%	
6to			0	0.00%	
7mo			0	0.00%	
8vo			1	2.78%	
<b>Total de la Escuela</b>			<b>6</b>	<b>1.96%</b>	
11387	LUIS MELENDEZ RODRIGUEZ	K	1	2.27%	
		1ro	2	4.76%	
		2do	0	0.00%	
		3ro	1	2.27%	

ARECIBO	11387	LUIS MELENDEZ RODRIGUEZ	4to	3	5.77%
			5to	0	0.00%
			6to	0	0.00%
			7mo	1	1.23%
			8vo	3	3.85%
			SGE	0	0.00%
			SGL	1	8.33%
			<b>Total de la Escuela</b>		
	11395	LUIS MUÑOZ RIVERA	K	0	0.00%
			1ro	0	0.00%
			2do	0	0.00%
			3ro	0	0.00%
			4to	1	1.64%
			5to	0	0.00%
			<b>Total de la Escuela</b>		
	11403	EUGENIO MARIA DE HOSTOS	PKE	0	0.00%
			PK	0	0.00%
			K	0	0.00%
			1ro	1	2.50%
			2do	1	3.23%
			3ro	2	4.88%
			4to	2	6.67%
			5to	0	0.00%
			SGE	3	20.00%
	<b>Total de la Escuela</b>			<b>9</b>	<b>3.59%</b>
	11411	CARMEN NOELIA PERAZA TOLEDO	PK	1	5.88%
			K	2	3.70%
			1ro	0	0.00%
2do			1	2.27%	
3ro			1	1.56%	
4to			0	0.00%	
5to			0	0.00%	
<b>Total de la Escuela</b>			<b>5</b>	<b>1.57%</b>	
11494	SU RAFAEL ZAMOT CRUZ	K	1	4.76%	
		1ro	0	0.00%	
		2do	0	0.00%	
		3ro	1	5.88%	

ARECIBO	11494	SU RAFAEL ZAMOT CRUZ	4to	0	0.00%
			5to	0	0.00%
			6to	0	0.00%
			7mo	1	4.55%
			8vo	1	3.33%
			SGE	0	0.00%
			SGL	0	0.00%
			SGS	1	14.29%
	<b>Total de la Escuela</b>			<b>5</b>	<b>2.29%</b>
	11502	TIMOTEO DELGADO	6to	2	1.33%
			7mo	3	2.48%
			8vo	5	2.94%
			SGL	0	0.00%
	<b>Total de la Escuela</b>			<b>10</b>	<b>2.23%</b>
	11528	LORENZO COBALLES GANDIA	6to	3	6.12%
			7mo	3	5.88%
			8vo	6	9.09%
			9no	12	16.90%
			10mo	7	10.00%
			11mo	5	11.63%
			12mo	2	5.26%
			SGS	0	0.00%
	<b>Total de la Escuela</b>			<b>38</b>	<b>9.50%</b>
	11593	GABRIELA MISTRAL	7mo	1	4.00%
			8vo	1	3.03%
			9no	2	4.65%
			10mo	3	8.82%
			11mo	0	0.00%
12mo			1	4.00%	
<b>Total de la Escuela</b>			<b>8</b>	<b>4.32%</b>	
11643	DOMINGO APONTE COLLAZO	9no	9	3.91%	
		10mo	9	3.77%	
		11mo	15	6.38%	
		12mo	5	2.66%	
		SGS	0	0.00%	
<b>Total de la Escuela</b>			<b>38</b>	<b>4.23%</b>	
11756	LUIS FELIPE RODRIGUEZ GARCIA	K	0	0.00%	

ARECIBO	11756	LUIS FELIPE RODRIGUEZ GARCIA	1ro	0	0.00%		
			2do	0	0.00%		
			3ro	0	0.00%		
			4to	0	0.00%		
			5to	0	0.00%		
			6to	0	0.00%		
			7mo	0	0.00%		
			8vo	5	5.21%		
			SGE	0	0.00%		
			SGI	0	0.00%		
			<b>Total de la Escuela</b>			<b>5</b>	<b>0.95%</b>
			11908	JULIO LEBRON SOTO	PK	0	0.00%
					K	0	0.00%
1ro	0	0.00%					
2do	0	0.00%					
3ro	0	0.00%					
4to	0	0.00%					
5to	0	0.00%					
6to	1	3.57%					
SGE	0	0.00%					
<b>Total de la Escuela</b>					<b>1</b>	<b>0.48%</b>	
11932	SU ANGELICA DELGADO	PK	2	5.88%			
		K	0	0.00%			
		1ro	0	0.00%			
		2do	1	2.78%			
		3ro	1	3.70%			
		4to	0	0.00%			
		5to	0	0.00%			
		6to	0	0.00%			
		7mo	0	0.00%			
		8vo	2	4.76%			
		SGE	0	0.00%			
		SGI	2	10.00%			
<b>Total de la Escuela</b>			<b>8</b>	<b>1.96%</b>			
11940	PROFESOR RAFAEL ALICEA VAZQUEZ	5to	0	0.00%			
		6to	0	0.00%			
		7mo	0	0.00%			



ARECIBO	11940	PROFESOR RAFAEL ALICEA VAZQUEZ	8vo	1	9.09%
			9no	0	0.00%
			10mo	1	7.69%
			11mo	0	0.00%
			12mo	1	9.09%
			SGS	4	20.00%
			<b>Total de la Escuela</b>		
	12005	GEORGE WASHINGTON	K	0	0.00%
			1ro	2	7.41%
			2do	1	3.45%
			3ro	1	4.17%
			4to	0	0.00%
			5to	0	0.00%
			<b>Total de la Escuela</b>		
	12062	FRANCISCO MENENDEZ BALBAÑE	K	0	0.00%
			1ro	0	0.00%
			2do	1	6.67%
			3ro	0	0.00%
			4to	0	0.00%
			5to	0	0.00%
			<b>Total de la Escuela</b>		
	12070	FELIX CORDOVA DAVILA	K	0	0.00%
			1ro	0	0.00%
			2do	0	0.00%
			3ro	0	0.00%
			4to	0	0.00%
			5to	11	20.00%
SGE			0	0.00%	
<b>Total de la Escuela</b>			<b>11</b>	<b>3.85%</b>	
12088	FERNANDO CALLEJO	9no	3	4.48%	
		10mo	7	7.14%	
		11mo	6	7.06%	
		12mo	11	14.29%	
		SGS	8	17.02%	
		<b>Total de la Escuela</b>			<b>35</b>
12096	JESUS T PIÑERO	6to	3	4.11%	
		7mo	9	12.68%	

ARECIBO	12096	JESUS T PIÑERO	8vo	1	1.28%
			SGI	0	0.00%
		<b>Total de la Escuela</b>			<b>13</b>
	12138	EVARISTO CAMACHO	K	0	0.00%
			1ro	0	0.00%
			2do	0	0.00%
			3ro	0	0.00%
			4to	0	0.00%
			5to	0	0.00%
			<b>Total de la Escuela</b>		
	12187	ANTONIO VELEZ ALVARADO	PKE	0	0.00%
			PK	0	0.00%
			K	1	2.94%
			1ro	1	3.45%
			2do	0	0.00%
			3ro	0	0.00%
			4to	0	0.00%
			5to	0	0.00%
			SGE	0	0.00%
	<b>Total de la Escuela</b>			<b>2</b>	<b>0.96%</b>
	12229	TEODOMIRO TABOAS	K	1	4.35%
			1ro	1	4.17%
			2do	0	0.00%
3ro			0	0.00%	
4to			0	0.00%	
5to			2	8.33%	
SGE			0	0.00%	
<b>Total de la Escuela</b>			<b>4</b>	<b>3.15%</b>	
12799	RAMON EMETERIO BETANCES	PK	0	0.00%	
		K	0	0.00%	
		1ro	0	0.00%	
		2do	0	0.00%	
		3ro	0	0.00%	
		4to	0	0.00%	
		5to	1	2.08%	
		SGE	0	0.00%	
<b>Total de la Escuela</b>			<b>1</b>	<b>0.39%</b>	

ARECIBO	12872	DR PEDRO ALBIZU CAMPOS	6to	1	2.44%
			7mo	0	0.00%
			8vo	0	0.00%
			SGI	0	0.00%
			SGS	4	15.38%
	<b>Total de la Escuela</b>			<b>5</b>	<b>2.99%</b>
	12914	SU HONORIO HERNANDEZ	K	0	0.00%
			1ro	1	3.03%
			2do	0	0.00%
			3ro	0	0.00%
			4to	0	0.00%
			5to	2	4.35%
			6to	0	0.00%
			7mo	0	0.00%
			8vo	2	5.26%
			SGE	0	0.00%
			SGI	0	0.00%
			<b>Total de la Escuela</b>		
	12922	SU LUIS MUÑOZ RIVERA	PKE	0	0.00%
			PK	0	0.00%
K			2	4.00%	
1ro			0	0.00%	
2do			1	2.33%	
3ro			0	0.00%	
4to			0	0.00%	
5to			0	0.00%	
6to			0	0.00%	
7mo			1	1.05%	
8vo			5	5.21%	
<b>Total de la Escuela</b>			<b>9</b>	<b>1.54%</b>	
12930	JUAN ALEJO ARIZMENDI	9no	4	4.08%	
		10mo	2	2.38%	
		11mo	3	3.26%	
		12mo	9	12.16%	
		SGE	0	0.00%	
		SGS	0	0.00%	
<b>Total de la Escuela</b>			<b>18</b>	<b>5.00%</b>	

ARECIBO	13912	NUEVA BRIGIDA ALVAREZ RODRIGUEZ	K	1	3.70%
			1ro	1	2.78%
			2do	0	0.00%
			3ro	0	0.00%
			4to	0	0.00%
			5to	2	4.44%
			6to	0	0.00%
			7mo	1	2.38%
			8vo	3	4.76%
			9no	1	1.85%
			10mo	0	0.00%
			11mo	0	0.00%
			12mo	1	1.61%
			SGE	2	8.00%
			<b>Total de la Escuela</b>		
14241	TRINA PADILLA DE SANZ	6to	1	2.27%	
		7mo	2	4.76%	
		8vo	2	3.45%	
		9no	3	4.62%	
		10mo	9	13.43%	
		11mo	4	7.14%	
		12mo	3	8.11%	
		SGS	1	4.55%	
<b>Total de la Escuela</b>			<b>25</b>	<b>6.39%</b>	
14779	JUAN A SANCHEZ DAVILA	K	1	3.03%	
		1ro	0	0.00%	
		2do	0	0.00%	
		3ro	0	0.00%	
		4to	0	0.00%	
		5to	4	8.70%	
		SGE	0	0.00%	
		<b>Total de la Escuela</b>			<b>5</b>
14787	FRANCISCO PACHIN MARIN	K	4	6.15%	
		1ro	1	1.72%	
		2do	3	6.67%	
		3ro	2	3.92%	
		4to	0	0.00%	

ARECIBO	14787	FRANCISCO PACHIN MARIN	5to	5	9.80%
	<b>Total de la Escuela</b>			<b>15</b>	<b>4.82%</b>
	15024	ELBA LUGO CARRION	K	0	0.00%
			1ro	0	0.00%
			2do	2	3.77%
			3ro	2	5.56%
			4to	0	0.00%
			5to	3	5.88%
			SGE	0	0.00%
			<b>Total de la Escuela</b>		
	15784	ABELARDO MARTINEZ OTERO	9no	5	5.56%
			10mo	7	6.25%
			11mo	1	1.06%
			12mo	1	0.97%
			<b>Total de la Escuela</b>		
	15917	RAMON DE JESUS SIERRA	6to	0	0.00%
			7mo	2	1.20%
			8vo	4	2.88%
			<b>Total de la Escuela</b>		
	17111	LUIS MUÑOZ MARIN	PKE	0	0.00%
K			0	0.00%	
1ro			0	0.00%	
2do			1	8.33%	
3ro			0	0.00%	
4to			0	0.00%	
5to			1	4.55%	
6to			1	1.85%	
7mo			1	2.38%	
8vo			3	7.50%	
SGI			0	0.00%	
<b>Total de la Escuela</b>			<b>7</b>	<b>2.53%</b>	
17319	JUAN A CORRETJER	9no	3	2.01%	
		10mo	8	5.63%	
		11mo	9	7.69%	
		12mo	11	9.09%	

ARECIBO	17319	JUAN A CORRETJER	SGS	0	0.00%
	<b>Total de la Escuela</b>			<b>31</b>	<b>5.65%</b>
	17327	SUPERIOR MIGUEL F SANTIAGO ECHEGARAY	9no	1	1.45%
			10mo	1	1.12%
			11mo	2	3.39%
			12mo	1	1.85%
			SGS	0	0.00%
			<b>Total de la Escuela</b>		
	17350	PETRA CORRETJER DE O'NEILL	9no	2	1.44%
			10mo	7	4.67%
			11mo	2	1.46%
			12mo	5	3.47%
			SGS	2	33.33%
			<b>Total de la Escuela</b>		
	17368	SUP MANUEL RAMOS HERNANDEZ	9no	0	0.00%
			10mo	4	4.71%
			11mo	2	2.53%
			12mo	5	4.46%
			<b>Total de la Escuela</b>		
	17384	LUIS F CRESPO	9no	5	2.70%
10mo			16	9.09%	
11mo			9	5.20%	
12mo			3	1.90%	
EEA			2	33.33%	
SGS			0	0.00%	
<b>Total de la Escuela</b>			<b>35</b>	<b>5.01%</b>	
17418	NUEVA JUAN S MARCHAND	K	4	16.00%	
		1ro	1	2.94%	
		2do	3	13.04%	
		3ro	2	7.41%	
		4to	2	7.14%	
		5to	3	10.00%	
		6to	4	4.76%	
		7mo	6	7.59%	
		8vo	5	5.95%	
		<b>Total de la Escuela</b>			<b>30</b>

ARECIBO	17459	RICARDO RODRIGUEZ TORRES	PKE	0	0.00%
			PK	1	6.67%
			K	2	5.41%
			1ro	1	2.78%
			2do	0	0.00%
			3ro	0	0.00%
			4to	2	4.17%
			5to	1	3.03%
			SGE	0	0.00%
	<b>Total de la Escuela</b>			<b>7</b>	<b>2.79%</b>
	17467	AMALIA LOPEZ DE AVILA (NUEVA)	PKE	0	0.00%
			K	2	7.41%
			1ro	0	0.00%
			2do	1	2.33%
			3ro	1	3.13%
			4to	1	1.89%
			5to	1	2.94%
			SGE	0	0.00%
			<b>Total de la Escuela</b>		
	17558	SUPERIOR VOCACIONAL	9no	13	3.59%
			10mo	9	2.90%
			11mo	12	4.05%
			12mo	5	1.92%
			SGS	6	24.00%
			<b>Total de la Escuela</b>		
	17673	DANIEL VELEZ SOTO	K	0	0.00%
			1ro	1	2.38%
			2do	1	2.27%
3ro			1	2.27%	
4to			0	0.00%	
5to			1	1.92%	
SGE			0	0.00%	
<b>Total de la Escuela</b>			<b>4</b>	<b>1.41%</b>	
17749	SU BARRIO SABANA HOYOS (NUEVA)	K	5	8.77%	
		1ro	0	0.00%	
		2do	2	4.08%	
		3ro	1	1.72%	

ARECIBO	17749	SU BARRIO SABANA HOYOS (NUEVA)	4to	4	5.97%
			5to	2	2.33%
			6to	0	0.00%
			7mo	0	0.00%
			8vo	12	12.24%
			SGE	1	5.26%
			SGL	0	0.00%
			<b>Total de la Escuela</b>	<b>27</b>	<b>4.21%</b>
	17764	LEONARDO VALENTIN TIRADO	6to	3	3.06%
			7mo	5	5.26%
			8vo	0	0.00%
			<b>Total de la Escuela</b>	<b>8</b>	<b>2.84%</b>
	17772	ANIBAL REYES BELEN	9no	8	4.42%
			10mo	12	5.26%
			11mo	7	3.65%
			12mo	8	4.88%
			<b>Total de la Escuela</b>	<b>35</b>	<b>4.58%</b>
	17780	FACTOR 5	K	3	5.08%
			1ro	3	5.36%
			2do	0	0.00%
			3ro	1	1.96%
			4to	0	0.00%
			5to	4	9.76%
			SGE	0	0.00%
			<b>Total de la Escuela</b>	<b>11</b>	<b>3.16%</b>
	17889	JAIME COIRA ORTIZ	PK	0	0.00%
			K	1	6.67%
1ro			1	4.55%	
2do			2	14.29%	
3ro			1	3.70%	
4to			1	6.25%	
5to			0	0.00%	
6to			0	0.00%	
7mo			0	0.00%	
8vo			0	0.00%	
<b>Total de la Escuela</b>	<b>6</b>	<b>3.26%</b>			
18176	ELI RAMOS ROSARIO	PK	2	11.11%	



ARECIBO	18176	ELI RAMOS ROSARIO	K	1	1.92%
			1ro	0	0.00%
			2do	0	0.00%
			3ro	0	0.00%
			4to	0	0.00%
			5to	1	2.38%
			SGE	0	0.00%
			<b>Total de la Escuela</b>		
	18184	NUEVA INTERMEDIA	6to	5	6.10%
			7mo	5	4.67%
			8vo	11	9.32%
			SGI	0	0.00%
			<b>Total de la Escuela</b>		
	18192	MARIA CADILLA DE MARTINEZ	9no	3	4.55%
			10mo	9	9.09%
			11mo	9	9.68%
			12mo	8	7.14%
			SGS	0	0.00%
			<b>Total de la Escuela</b>		
	18226	HECTOR HERNANDEZ ARANA	K	0	0.00%
			1ro	1	1.45%
			2do	0	0.00%
			3ro	1	1.69%
			4to	0	0.00%
			5to	0	0.00%
			<b>Total de la Escuela</b>		
	18234	VICENTE ACEVEDO BALLESTER	K	5	16.13%
1ro			0	0.00%	
2do			5	14.29%	
3ro			4	10.26%	
4to			1	1.96%	
5to			2	5.13%	
6to			8	10.96%	
7mo			5	7.46%	
8vo			6	11.11%	
<b>Total de la Escuela</b>			<b>36</b>	<b>8.55%</b>	
18259	ELEM BO HIGUILLAR (ECOLOGICA)	K	0	0.00%	

ARECIBO	18259	ELEM BO HIGUILLAR (ECOLOGICA)	1ro	2	3.17%		
			2do	1	2.44%		
			3ro	1	1.92%		
			4to	0	0.00%		
			5to	1	2.00%		
			6to	0	0.00%		
			7mo	1	1.37%		
			8vo	4	4.60%		
			SGE	0	0.00%		
			SGI	0	0.00%		
			<b>Total de la Escuela</b>			<b>10</b>	<b>1.89%</b>
			18267	JOSE PAGAN DE JESUS	K	1	2.78%
					1ro	0	0.00%
2do	0	0.00%					
3ro	0	0.00%					
4to	0	0.00%					
5to	0	0.00%					
6to	1	1.75%					
7mo	0	0.00%					
8vo	3	4.05%					
SGE	0	0.00%					
<b>Total de la Escuela</b>					<b>5</b>	<b>1.10%</b>	
18291	NUEVA URBANA DE CIALES	Andarines	2	66.67%			
		PKE	0	0.00%			
		PKM	1	100.00%			
		PK	0	0.00%			
		K	4	8.70%			
		1ro	3	6.98%			
		2do	2	7.14%			
		3ro	2	5.88%			
		4to	1	2.33%			
		5to	2	3.57%			
		6to	3	3.66%			
		7mo	2	2.94%			
		8vo	3	2.83%			
SGE	0	0.00%					

ARECIBO	18291	NUEVA URBANA DE CIALES	SGI	0	0.00%
	<b>Total de la Escuela</b>			<b>25</b>	<b>4.66%</b>
	71076	JACINTO LOPEZ MARTINEZ	PKE	0	0.00%
			K	2	3.77%
			1ro	0	0.00%
			2do	0	0.00%
			3ro	0	0.00%
			4to	1	2.44%
			5to	0	0.00%
			SGE	0	0.00%
	<b>Total de la Escuela</b>			<b>3</b>	<b>0.93%</b>
	71084	RICARDO ARROYO LARACUENTE	6to	3	4.00%
			7mo	1	1.35%
			8vo	4	5.13%
			SGI	4	11.43%
	<b>Total de la Escuela</b>			<b>12</b>	<b>4.58%</b>
	71092	JOSE SANTOS ALEGRIA	9no	6	2.93%
			10mo	16	9.58%
			11mo	13	7.60%
			12mo	10	4.95%
SGS			0	0.00%	
<b>Total de la Escuela</b>			<b>45</b>	<b>5.80%</b>	
71134	LUISA M VALDERRAMA (SAN ANTONIO)	PKE	0	0.00%	
		PK	2	16.67%	
		K	0	0.00%	
		1ro	1	2.78%	
		2do	1	2.56%	
		3ro	1	3.13%	
		4to	0	0.00%	
		5to	0	0.00%	
		SGE	0	0.00%	
<b>Total de la Escuela</b>			<b>5</b>	<b>2.14%</b>	
71720	ELEMENTAL URBANA	PKE	0	0.00%	
		K	1	4.17%	
		1ro	0	0.00%	
		2do	1	3.85%	

ARECIBO	71720	ELEMENTAL URBANA	3ro	1	4.55%
			4to	0	0.00%
			5to	3	17.65%
			SGE	1	2.08%
			<b>Total de la Escuela</b>		
	71738	ANTONIO PAOLI	PKM	1	3.13%
			K	1	3.57%
			1ro	1	2.94%
			2do	0	0.00%
			3ro	1	3.70%
			4to	0	0.00%
			5to	0	0.00%
			6to	4	16.67%
			<b>Total de la Escuela</b>		
	71746	RAFAEL HERNANDEZ	K	1	2.17%
			1ro	2	4.26%
			2do	1	2.13%
			3ro	0	0.00%
			4to	0	0.00%
			5to	6	11.54%
			<b>Total de la Escuela</b>		
	71753	IGNACIO MIRANDA	K	3	10.71%
			1ro	0	0.00%
2do			1	3.57%	
3ro			0	0.00%	
4to			2	5.13%	
5to			5	12.20%	
<b>Total de la Escuela</b>			<b>11</b>	<b>5.19%</b>	
71761	APOLO SAN ANTONIO	6to	2	1.92%	
		7mo	9	6.38%	
		8vo	9	6.87%	
		SGL	1	2.94%	
		<b>Total de la Escuela</b>			<b>21</b>
71779	LADISLAO MARTINEZ	9no	14	9.27%	
		10mo	20	13.79%	
		11mo	5	4.76%	

ARECIBO	71779	LADISLAO MARTINEZ	12mo	13	10.16%
	<b>Total de la Escuela</b>			<b>52</b>	<b>9.83%</b>
	71795	ELISA DAVILA VAZQUEZ	K	0	0.00%
			1ro	1	2.27%
			2do	0	0.00%
			3ro	0	0.00%
			4to	0	0.00%
			5to	2	5.41%
			SGE	0	0.00%
	<b>Total de la Escuela</b>			<b>3</b>	<b>1.41%</b>
	71878	SAN VICENTE	K	3	6.12%
			1ro	2	4.08%
			2do	0	0.00%
			3ro	0	0.00%
			4to	2	4.88%
			5to	3	5.17%
	<b>Total de la Escuela</b>			<b>10</b>	<b>3.26%</b>
	71886	ANGEL SANDIN MARTINEZ	6to	3	3.70%
			7mo	1	0.86%
			8vo	12	10.53%
			SGL	1	7.69%
	<b>Total de la Escuela</b>			<b>17</b>	<b>5.25%</b>
	71894	LINO PADRON RIVERA	9no	26	11.40%
10mo			20	9.76%	
11mo			6	3.57%	
12mo			9	5.42%	
SGS			1	10.00%	
<b>Total de la Escuela</b>			<b>62</b>	<b>7.98%</b>	
72058	RAFAEL HERNANDEZ	K	1	2.00%	
		1ro	0	0.00%	
		2do	0	0.00%	
		3ro	1	1.92%	
		4to	0	0.00%	
		5to	3	8.33%	
		SGE	0	0.00%	
<b>Total de la Escuela</b>			<b>5</b>	<b>1.76%</b>	

ARECIBO	72082	MANUEL MARTINEZ DAVILA	K	0	0.00%		
			1ro	0	0.00%		
			2do	1	4.35%		
			3ro	1	3.70%		
			4to	2	6.06%		
			5to	2	5.41%		
			6to	3	2.88%		
			7mo	9	8.49%		
			8vo	4	3.42%		
			SGE	3	50.00%		
			SIG	0	0.00%		
			<b>Total de la Escuela</b>			<b>25</b>	<b>4.95%</b>
			72090	SU ALMIRANTE NORTE	PK	0	0.00%
					K	1	3.85%
1ro	0	0.00%					
2do	0	0.00%					
3ro	2	4.65%					
4to	0	0.00%					
5to	0	0.00%					
6to	1	1.37%					
7mo	0	0.00%					
8vo	3	4.41%					
SGE	0	0.00%					
SIG	0	0.00%					
<b>Total de la Escuela</b>					<b>7</b>	<b>1.52%</b>	
73494	CENTRO DE ADIESTRAMIENTO	SIG			0	0.00%	
		SGS	26	28.89%			
		<b>Total de la Escuela</b>			<b>26</b>	<b>25.74%</b>	
74807	AGAPITO ROSARIO ROSARIO	PKE	0	0.00%			
		K	4	10.53%			
		1ro	0	0.00%			
		2do	2	5.56%			
		3ro	0	0.00%			
		4to	0	0.00%			
		5to	1	1.82%			
<b>Total de la Escuela</b>			<b>7</b>	<b>2.23%</b>			
75267	JUAN QUIRINDONGO MORELL	9no	9	6.47%			

ARECIBO	75267	JUAN QUIRINDONGO MORELL	10mo	10	8.85%		
			11mo	11	11.96%		
			12mo	6	5.36%		
			<b>Total de la Escuela</b>			<b>36</b>	<b>7.89%</b>
	76349	SU FRANCISCO FELICIE MARTINEZ	K	2	4.44%		
			1ro	1	2.22%		
			2do	0	0.00%		
			3ro	0	0.00%		
			4to	0	0.00%		
			5to	0	0.00%		
			6to	1	1.32%		
			7mo	0	0.00%		
			8vo	5	7.58%		
			SGE	0	0.00%		
			<b>Total de la Escuela</b>			<b>9</b>	<b>1.90%</b>
			76562	CRISTOBAL SANTANA MELECIO (NUEVA)	PKE	1	20.00%
	K	1			4.17%		
	1ro	1			4.55%		
	2do	0			0.00%		
	3ro	1			3.85%		
	4to	1			4.35%		
	5to	2			4.88%		
	6to	0			0.00%		
	7mo	3			4.92%		
	8vo	4			9.09%		
	<b>Total de la Escuela</b>			<b>14</b>	<b>4.53%</b>		
	79038	ILEANA DE GRACIA (SUPERIOR NUEVA)	9no	4	3.81%		
10mo			4	4.12%			
11mo			2	1.94%			
12mo			2	2.35%			
SGS			1	4.55%			
<b>Total de la Escuela</b>			<b>13</b>	<b>3.16%</b>			
<b>Total de la Región de ARECIBO</b>			<b>1,404</b>	<b>3.83%</b>			
BAYAMON	5987	ACADEMIA DE CIENCIAS Y TECNOLOGIA (COALICION CAMBIANDO LA EDUCACION) ALIANZA	K	10	45.45%		
			1ro	4	16.67%		
			2do	7	29.17%		
			3ro	5	19.23%		

BAYAMON	5987	ACADEMIA DE CIENCIAS Y TECNOLOGIA (COALICION CAMBIANDO LA EDUCACION) ALIANZA	4to	8	19.51%
			5to	5	11.63%
			6to	7	17.07%
			7mo	9	23.68%
			8vo	13	33.33%
			<b>Total de la Escuela</b>		
	12245	FRANCISCO RIVERA CLAUDIO	6to	1	1.08%
			7mo	1	1.19%
			8vo	1	0.94%
			SGL	0	0.00%
			<b>Total de la Escuela</b>		
	12260	ESPERANZA GONZALEZ	K	1	4.17%
			1ro	0	0.00%
			2do	0	0.00%
			3ro	0	0.00%
			4to	0	0.00%
			5to	1	2.17%
			<b>Total de la Escuela</b>		
	12278	JUANA G AVILES (FRANQUEZ)	K	0	0.00%
			1ro	0	0.00%
			2do	0	0.00%
			3ro	0	0.00%
			4to	0	0.00%
			5to	0	0.00%
			<b>Total de la Escuela</b>		
	12336	RAMON TORRES RIVERA	K	0	0.00%
			1ro	0	0.00%
2do			0	0.00%	
3ro			0	0.00%	
4to			0	0.00%	
5to			0	0.00%	
6to			0	0.00%	
7mo			0	0.00%	
8vo			0	0.00%	
<b>Total de la Escuela</b>			<b>0</b>	<b>0.00%</b>	
12369	JORGE L MARRERO PADILLA	K	1	2.63%	
		1ro	0	0.00%	



BAYAMON	12369	JORGE L MARRERO PADILLA	2do	0	0.00%
			3ro	1	4.17%
			4to	0	0.00%
			5to	2	4.76%
			SGE	0	0.00%
			<b>Total de la Escuela</b>		
	12377	JAIME A COLLAZO DEL RIO	9no	5	3.03%
			10mo	10	6.99%
			11mo	7	4.67%
			12mo	4	2.56%
			<b>Total de la Escuela</b>		
	12401	SU JOSE R BARRERAS	K	2	6.45%
			1ro	0	0.00%
			2do	2	8.33%
			3ro	1	3.85%
			4to	1	2.44%
			5to	1	3.13%
			6to	1	2.78%
			7mo	0	0.00%
			8vo	0	0.00%
SGE			0	0.00%	
<b>Total de la Escuela</b>			<b>8</b>	<b>2.91%</b>	
12435	OSCAR RODRIGUEZ RIVERA (BARAHONA)	PK	0	0.00%	
		K	0	0.00%	
		1ro	0	0.00%	
		2do	1	2.86%	
		3ro	0	0.00%	
		4to	0	0.00%	
		5to	0	0.00%	
		SGE	0	0.00%	
<b>Total de la Escuela</b>			<b>1</b>	<b>0.34%</b>	
12518	SU BONIFACIO ALVARADO	K	0	0.00%	
		1ro	0	0.00%	
		2do	0	0.00%	
		3ro	0	0.00%	
		4to	0	0.00%	
		5to	0	0.00%	

BAYAMON	12518	SU BONIFACIO ALVARADO	6to	0	0.00%
			7mo	0	0.00%
			8vo	0	0.00%
			<b>Total de la Escuela</b>		
	12633	VISITACION PAGAN	K	0	0.00%
			1ro	0	0.00%
			2do	0	0.00%
			3ro	0	0.00%
			4to	0	0.00%
			5to	2	5.71%
			SGE	0	0.00%
			<b>Total de la Escuela</b>		
	12666	SU MATRULLAS	K	0	0.00%
			1ro	0	0.00%
			2do	0	0.00%
			3ro	0	0.00%
			4to	0	0.00%
			5to	0	0.00%
			6to	0	0.00%
			7mo	0	0.00%
			8vo	1	6.25%
			<b>Total de la Escuela</b>		
	12716	SU BOTIJAS I	K	1	4.35%
			1ro	0	0.00%
			2do	0	0.00%
			3ro	0	0.00%
			4to	1	7.69%
5to			0	0.00%	
6to			0	0.00%	
7mo			0	0.00%	
8vo			1	4.00%	
SGE			0	0.00%	
SGL			0	0.00%	
<b>Total de la Escuela</b>			<b>3</b>	<b>1.53%</b>	
12724	SU ANA JOAQUINA ORTIZ ORTIZ	K	0	0.00%	
		1ro	0	0.00%	
		2do	0	0.00%	

BAYAMON	12724	SU ANA JOAQUINA ORTIZ ORTIZ	3ro	0	0.00%
			4to	0	0.00%
			5to	0	0.00%
			6to	0	0.00%
			7mo	0	0.00%
			8vo	0	0.00%
			SGE	0	0.00%
			SGI	0	0.00%
			<b>Total de la Escuela</b>		
	12740	ANGEL RAFAEL DIAZ COLON	K	1	6.25%
			1ro	0	0.00%
			2do	0	0.00%
			3ro	0	0.00%
			4to	0	0.00%
			5to	0	0.00%
			6to	1	3.03%
			7mo	0	0.00%
			8vo	1	3.57%
			SGE	1	25.00%
	<b>Total de la Escuela</b>			<b>4</b>	<b>1.87%</b>
	12765	SU SANAMUERTOS	K	1	3.03%
			1ro	1	4.76%
			2do	0	0.00%
			3ro	0	0.00%
			4to	0	0.00%
			5to	0	0.00%
			6to	5	9.43%
			7mo	2	3.57%
8vo			3	6.00%	
<b>Total de la Escuela</b>			<b>12</b>	<b>4.21%</b>	
14340	ALBERTO MELENDEZ	9no	6	5.71%	
		10mo	6	7.06%	
		11mo	10	11.63%	
		12mo	2	2.74%	
		<b>Total de la Escuela</b>			<b>24</b>
14357	JOSE ROJAS CORTES	9no	1	0.97%	
		10mo	0	0.00%	

BAYAMON	14357	JOSE ROJAS CORTES	11mo	1	0.81%
			12mo	4	3.57%
			EEA	0	0.00%
			SGS	0	0.00%
			<b>Total de la Escuela</b>		
	17186	ANGEL G. QUINTERO	6to	0	0.00%
			7mo	2	1.68%
			8vo	2	1.79%
			SGL	0	0.00%
			<b>Total de la Escuela</b>		
	17871	NELIDA MELENDEZ MELENDEZ	PKE	1	10.00%
			K	5	11.36%
			1ro	3	7.89%
			2do	1	2.63%
			3ro	2	6.25%
			4to	1	2.56%
			5to	0	0.00%
			6to	1	2.33%
			7mo	0	0.00%
			8vo	2	4.08%
			<b>Total de la Escuela</b>		
	18242	JOSEFA DEL RIO GUERRERO	9no	1	0.87%
			10mo	2	1.71%
			11mo	2	2.11%
			12mo	4	5.06%
			SGS	0	0.00%
			<b>Total de la Escuela</b>		
70011	VIRGILIO DAVILA	K	1	2.94%	
		1ro	2	4.26%	
		2do	1	2.86%	
		3ro	0	0.00%	
		4to	1	3.03%	
		5to	1	2.78%	
		SGE	0	0.00%	
		<b>Total de la Escuela</b>			<b>6</b>
70045	RAMON MORALES PEÑA	K	1	1.41%	
		1ro	0	0.00%	

BAYAMON	70045	RAMON MORALES PEÑA	2do	1	1.69%
			3ro	1	1.41%
			4to	2	4.65%
			5to	2	3.57%
			SGE	0	0.00%
			<b>Total de la Escuela</b>		
	70060	JUAN RAMON JIMENEZ	6to	1	1.52%
			7mo	1	1.18%
			8vo	4	4.17%
			SGI	1	5.26%
			<b>Total de la Escuela</b>		
	70078	CACIQUE AGÜEYBANA	6to	2	4.17%
			7mo	1	2.17%
			8vo	4	4.94%
			9no	4	5.06%
			10mo	4	5.97%
			11mo	3	4.23%
			12mo	0	0.00%
			SGI	0	0.00%
	<b>Total de la Escuela</b>			<b>18</b>	<b>3.60%</b>
	70094	LUDOVICO COSTOSO	PKE	0	0.00%
			SGE	0	0.00%
			SGI	0	0.00%
			SGS	5	11.63%
			<b>Total de la Escuela</b>		
	70136	DR HIRAM GONZALEZ	PKE	0	0.00%
			PK	1	8.33%
			K	1	2.70%
1ro			4	11.11%	
2do			0	0.00%	
3ro			1	2.56%	
4to			1	2.44%	
5to			1	3.03%	
SGE			0	0.00%	
<b>Total de la Escuela</b>			<b>9</b>	<b>3.42%</b>	
70144	EPIFANIO FERNANDEZ VANGA	PKE	0	0.00%	
		K	2	6.06%	

BAYAMON	70144	EPIFANIO FERNANDEZ VANGA	1ro	0	0.00%
			2do	0	0.00%
			3ro	0	0.00%
			4to	0	0.00%
			5to	1	2.44%
			<b>Total de la Escuela</b>		
	70177	JUAN MORELL CAMPOS	K	3	6.25%
			1ro	3	6.25%
			2do	1	2.44%
			3ro	1	2.33%
			4to	3	6.52%
			5to	2	5.41%
			SGE	1	6.67%
			<b>Total de la Escuela</b>		
	70201	PABLO CASALS	6to	0	0.00%
			7mo	0	0.00%
			8vo	0	0.00%
			9no	0	0.00%
			10mo	0	0.00%
			11mo	0	0.00%
			12mo	0	0.00%
			<b>Total de la Escuela</b>		
	70243	REXVILLE ELEMENTAL	PKE	0	0.00%
			K	3	6.12%
1ro			1	1.92%	
2do			2	2.60%	
3ro			3	5.08%	
4to			1	1.92%	
5to			2	2.70%	
SGE			1	2.04%	
<b>Total de la Escuela</b>			<b>13</b>	<b>3.09%</b>	
70250	MARTA VELEZ DE FAJARDO	K	2	2.74%	
		1ro	4	5.33%	
		2do	2	2.70%	
		3ro	1	1.22%	
		4to	2	2.63%	
		5to	4	5.00%	

BAYAMON	70250	MARTA VELEZ DE FAJARDO	6to	0	0.00%
			7mo	2	4.88%
			8vo	2	9.09%
			<b>Total de la Escuela</b>		
	70276	MIGUEL MELENDEZ MUÑOZ	9no	4	2.86%
			10mo	4	2.92%
			11mo	6	3.77%
			12mo	3	2.10%
			<b>Total de la Escuela</b>		
	70284	FRANCISCO MANRIQUE CABRERA	6to	1	1.20%
			7mo	4	3.81%
			8vo	4	3.64%
			9no	7	5.60%
			10mo	3	2.73%
			11mo	11	10.38%
			12mo	5	6.02%
			SGL	1	2.78%
			SGS	5	26.32%
			<b>Total de la Escuela</b>		
	70292	JULIO RESSY	K	3	7.32%
			1ro	1	2.00%
			2do	0	0.00%
			3ro	0	0.00%
			4to	1	2.27%
			5to	4	6.35%
			<b>Total de la Escuela</b>		
	70334	SU CACIQUE MAJAGUA	K	1	5.00%
			1ro	0	0.00%
2do			1	9.09%	
3ro			0	0.00%	
4to			1	4.76%	
5to			0	0.00%	
6to			1	4.17%	
7mo			1	3.13%	
8vo			1	2.50%	
<b>Total de la Escuela</b>			<b>6</b>	<b>2.80%</b>	
70367	MARIA VAZQUEZ DE UMPIERRE	K	0	0.00%	

BAYAMON	70367	MARIA VAZQUEZ DE UMPIERRE	1ro	0	0.00%		
			2do	0	0.00%		
			3ro	0	0.00%		
			4to	0	0.00%		
			5to	0	0.00%		
			6to	1	2.27%		
			7mo	0	0.00%		
			8vo	2	4.35%		
			SGE	0	0.00%		
			SGI	0	0.00%		
			<b>Total de la Escuela</b>			<b>3</b>	<b>1.00%</b>
			70409	BERNARDO HUYKE	PKM	11	22.45%
					K	1	3.45%
1ro	0	0.00%					
2do	0	0.00%					
3ro	1	4.17%					
4to	0	0.00%					
5to	0	0.00%					
6to	0	0.00%					
<b>Total de la Escuela</b>					<b>13</b>	<b>5.18%</b>	
70417	RAFAEL COLON SALGADO	K	1	2.86%			
		1ro	0	0.00%			
		2do	0	0.00%			
		3ro	1	2.17%			
		4to	0	0.00%			
		5to	2	4.35%			
		6to	1	1.37%			
		7mo	0	0.00%			
		8vo	4	4.55%			
		SGE	0	0.00%			
		SGI	1	33.33%			
		<b>Total de la Escuela</b>			<b>10</b>	<b>1.85%</b>	
70425	CRISTOBAL COLON	PKE	0	0.00%			
		K	2	3.64%			
		1ro	4	8.00%			
		2do	2	4.88%			
		3ro	2	5.71%			



BAYAMON	70425	CRISTOBAL COLON	4to	1	2.44%
			5to	2	5.71%
			SGE	0	0.00%
		<b>Total de la Escuela</b>			<b>13</b>
	70433	CARLOS ORAMA PADILLA	PK	0	0.00%
			K	0	0.00%
			1ro	0	0.00%
			2do	0	0.00%
			3ro	0	0.00%
			4to	1	1.67%
			5to	0	0.00%
			<b>Total de la Escuela</b>		
	70458	INES MARIA MENDOZA	K	0	0.00%
			1ro	0	0.00%
			2do	0	0.00%
			3ro	0	0.00%
			4to	0	0.00%
			5to	3	6.38%
			SGE	0	0.00%
	<b>Total de la Escuela</b>			<b>3</b>	<b>1.04%</b>
	70482	JOSE CAMPECHE	K	1	4.35%
			1ro	0	0.00%
			2do	0	0.00%
			3ro	1	2.86%
			4to	2	6.45%
			5to	6	12.24%
			SGE	0	0.00%
<b>Total de la Escuela</b>			<b>10</b>	<b>5.00%</b>	
70490	DR. JOSE ANTONIO DAVILA	6to	2	1.44%	
		7mo	2	1.54%	
		8vo	8	5.37%	
		SGI	2	5.71%	
		<b>Total de la Escuela</b>			<b>14</b>
70508	JESUS SANCHEZ ERAZO	6to	3	2.65%	
		7mo	2	1.20%	
		8vo	12	7.79%	
	<b>Total de la Escuela</b>			<b>17</b>	<b>3.93%</b>

BAYAMON	70516	DR. AGUSTIN STAHL	9no	5	5.15%
			10mo	7	6.25%
			11mo	6	6.52%
			12mo	10	9.01%
			<b>Total de la Escuela</b>		
	70532	JOSEFITA MONSERRATE DE SELLES	PKE	0	0.00%
			K	2	7.69%
			1ro	0	0.00%
			2do	0	0.00%
			3ro	2	7.41%
			4to	0	0.00%
			5to	2	6.06%
			<b>Total de la Escuela</b>		
	70540	CARMEN GOMEZ TEJERA	PKE	3	30.00%
			K	1	2.27%
			1ro	3	4.23%
			2do	3	7.32%
			3ro	0	0.00%
			4to	2	4.00%
			5to	2	3.51%
			SGE	0	0.00%
			<b>Total de la Escuela</b>		
	70557	MARÍA E BAS DE VÁZQUEZ	K	1	2.08%
			1ro	1	1.92%
			2do	0	0.00%
			3ro	1	2.63%
			4to	2	4.35%
			5to	2	5.00%
SGE			0	0.00%	
<b>Total de la Escuela</b>			<b>7</b>	<b>2.51%</b>	
70565	DR JOSE PADIN	SGI	0	0.00%	
		SGS	0	0.00%	
		<b>Total de la Escuela</b>			<b>0</b>
70573	MARIANO FELIU BALSEIRO	6to	1	1.79%	
		7mo	2	2.74%	
		8vo	0	0.00%	

BAYAMON	70573	MARIANO FELIU BALSEIRO	SGI	4	6.78%
	<b>Total de la Escuela</b>			<b>7</b>	<b>2.77%</b>
	70581	LUIS PALES MATOS	6to	1	1.79%
			7mo	1	1.85%
			8vo	1	1.67%
			9no	7	9.72%
			10mo	3	4.17%
			11mo	2	3.03%
			12mo	0	0.00%
	<b>Total de la Escuela</b>			<b>15</b>	<b>3.56%</b>
	70599	FAUSTINO SANTIAGO	PKE	0	0.00%
			K	3	11.54%
			1ro	1	3.13%
			2do	3	15.00%
			3ro	1	5.26%
			4to	0	0.00%
			5to	0	0.00%
			6to	6	25.00%
			SGE	1	4.55%
	<b>Total de la Escuela</b>			<b>15</b>	<b>7.28%</b>
70615	MIGUEL DE CERVANTES SAAVEDRA	9no	2	3.51%	
		10mo	2	3.17%	
		11mo	6	13.95%	
		12mo	11	12.64%	
		SGS	5	11.11%	
<b>Total de la Escuela</b>			<b>26</b>	<b>8.81%</b>	
70623	TOMAS C ONGAY	9no	9	3.37%	
		10mo	10	4.48%	
		11mo	7	4.46%	
		12mo	1	0.62%	
		SGS	19	26.76%	
<b>Total de la Escuela</b>			<b>46</b>	<b>5.23%</b>	
70664	HERMINIA RIVERA FERNANDEZ	K	2	6.90%	
		1ro	0	0.00%	
		2do	0	0.00%	
		3ro	0	0.00%	

BAYAMON	70664	HERMINIA RIVERA FERNANDEZ	4to	0	0.00%	
			5to	0	0.00%	
			6to	1	2.86%	
			7mo	0	0.00%	
			8vo	1	2.70%	
			SGE	0	0.00%	
			SGI	0	0.00%	
			<b>Total de la Escuela</b>			<b>4</b>
	70672	ANDRES C GONZALEZ	K	0	0.00%	
			1ro	0	0.00%	
			2do	0	0.00%	
			3ro	0	0.00%	
			4to	0	0.00%	
			5to	1	5.56%	
			6to	0	0.00%	
			7mo	1	3.85%	
			8vo	0	0.00%	
			SGE	0	0.00%	
			SGI	0	0.00%	
			<b>Total de la Escuela</b>			<b>2</b>
	70680	JOSE M TORRES	K	0	0.00%	
			1ro	0	0.00%	
			2do	0	0.00%	
			3ro	0	0.00%	
			4to	0	0.00%	
			5to	0	0.00%	
			6to	0	0.00%	
			7mo	0	0.00%	
8vo			2	11.76%		
SGE			1	9.09%		
<b>Total de la Escuela</b>			<b>3</b>	<b>2.52%</b>		
70755			ISAAC DEL ROSARIO	PKE	0	0.00%
	PK	0		0.00%		
	K	3		4.00%		
	1ro	0		0.00%		
	2do	3		4.05%		
	3ro	1		1.20%		

BAYAMON	70755	ISAAC DEL ROSARIO	4to	4	4.49%
			5to	2	3.23%
			SGE	0	0.00%
		<b>Total de la Escuela</b>			<b>13</b>
	70763	RAFAEL CORDERO	PKE	0	0.00%
			K	7	9.86%
			1ro	3	4.17%
			2do	2	3.85%
			3ro	6	8.96%
			4to	3	3.57%
			5to	4	6.45%
			SGE	1	3.70%
			<b>Total de la Escuela</b>		
	70805	ONOFRE CARBALLEIRA	6to	2	3.08%
			7mo	0	0.00%
			8vo	3	4.17%
			SGL	1	16.67%
			SGS	3	100.00%
	<b>Total de la Escuela</b>			<b>9</b>	<b>3.96%</b>
	70813	FRANCISCO OLLER	9no	8	4.71%
			10mo	3	1.88%
			11mo	4	2.96%
			12mo	11	8.94%
			SGS	1	3.33%
	<b>Total de la Escuela</b>			<b>27</b>	<b>4.37%</b>
	70870	MANUEL BOU GALI	K	0	0.00%
			1ro	0	0.00%
2do			0	0.00%	
3ro			0	0.00%	
4to			0	0.00%	
5to			0	0.00%	
6to			0	0.00%	
7mo			2	2.13%	
8vo			5	4.07%	
SGL			0	0.00%	
<b>Total de la Escuela</b>			<b>7</b>	<b>1.49%</b>	
70888	EMILIO R DELGADO	9no	8	4.19%	

BAYAMON	70888	EMILIO R DELGADO	10mo	12	6.38%
			11mo	12	6.49%
			12mo	6	4.14%
			SGS	1	11.11%
			<b>Total de la Escuela</b>		
	70904	FIDEL LOPEZ COLON	K	0	0.00%
			1ro	1	1.89%
			2do	1	1.49%
			3ro	2	4.08%
			4to	0	0.00%
			5to	3	5.66%
			SGE	0	0.00%
			<b>Total de la Escuela</b>		
	70912	GENARO BOU	K	0	0.00%
			1ro	1	2.86%
			2do	0	0.00%
			3ro	0	0.00%
			4to	0	0.00%
			5to	0	0.00%
			SGE	0	0.00%
			<b>Total de la Escuela</b>		
	71035	SU JULIAN MARRERO	K	1	2.70%
			1ro	0	0.00%
			2do	0	0.00%
			3ro	0	0.00%
			4to	0	0.00%
			5to	1	3.13%
			6to	0	0.00%
7mo			1	2.63%	
8vo			3	6.98%	
SGE			0	0.00%	
<b>Total de la Escuela</b>			<b>6</b>	<b>1.99%</b>	
71043	DR JOSE PADIN	K	1	3.85%	
		1ro	0	0.00%	
		2do	0	0.00%	
		3ro	0	0.00%	
		4to	0	0.00%	

BAYAMON	71043	DR JOSE PADIN	5to	1	4.00%	
			6to	0	0.00%	
			7mo	0	0.00%	
			8vo	3	6.25%	
			9no	1	1.82%	
			10mo	4	6.25%	
			11mo	9	17.31%	
			12mo	4	10.81%	
			SGL	0	0.00%	
			SGS	0	0.00%	
<b>Total de la Escuela</b>			<b>23</b>	<b>4.48%</b>		
71050	SU NICOLAS RODRIGUEZ	PK	2	11.11%		
		K	0	0.00%		
		1ro	0	0.00%		
		2do	2	8.33%		
		3ro	0	0.00%		
		4to	0	0.00%		
		5to	0	0.00%		
		6to	1	2.78%		
		7mo	0	0.00%		
		8vo	0	0.00%		
		SGE	0	0.00%		
		<b>Total de la Escuela</b>			<b>5</b>	<b>1.47%</b>
		71068	SU DEMETRIO RIVERA	K	0	0.00%
1ro	1			3.23%		
2do	1			5.00%		
3ro	0			0.00%		
4to	1			3.70%		
5to	0			0.00%		
6to	0			0.00%		
7mo	0			0.00%		
8vo	2			4.08%		
SGE	0			0.00%		
SGL	0			0.00%		
<b>Total de la Escuela</b>				<b>5</b>	<b>1.79%</b>	
71217	MERCEDES ROSADO	6to	0	0.00%		
		7mo	0	0.00%		

BAYAMON	71217	MERCEDES ROSADO	8vo	4	3.74%
			SGL	0	0.00%
		<b>Total de la Escuela</b>			<b>4</b>
	71225	FRANCISCO MORALES	9no	8	6.67%
			10mo	13	12.87%
			11mo	9	8.74%
			12mo	5	10.00%
			SGS	5	10.87%
			<b>Total de la Escuela</b>		
	71290	BERNARDA ROBLES DE HEVIA	PKM	1	3.23%
			K	0	0.00%
			1ro	0	0.00%
			2do	0	0.00%
			3ro	0	0.00%
			4to	0	0.00%
			5to	0	0.00%
			6to	0	0.00%
			<b>Total de la Escuela</b>		
	71308	ROSA LUZ ZAYAS	K	0	0.00%
			1ro	0	0.00%
			2do	0	0.00%
			3ro	0	0.00%
			4to	0	0.00%
			5to	1	4.17%
			<b>Total de la Escuela</b>		
	71340	SU ADOLFO GARCIA	K	0	0.00%
			1ro	0	0.00%
2do			1	3.57%	
3ro			1	2.78%	
4to			1	2.78%	
5to			0	0.00%	
6to			2	4.17%	
7mo			0	0.00%	
8vo			4	9.09%	
SGL			0	0.00%	
<b>Total de la Escuela</b>			<b>9</b>	<b>2.83%</b>	
71357	SU PEDRO FERNANDEZ	K	0	0.00%	



BAYAMON	71357	SU PEDRO FERNANDEZ	1ro	0	0.00%
			2do	0	0.00%
			3ro	0	0.00%
			4to	0	0.00%
			5to	1	3.85%
			6to	0	0.00%
			7mo	0	0.00%
			8vo	2	6.06%
			<b>Total de la Escuela</b>		
	71365	VIOLANTA JIMENEZ	PKE	0	0.00%
			PK	1	3.03%
			K	1	2.38%
			1ro	0	0.00%
			2do	1	2.56%
			3ro	0	0.00%
			4to	0	0.00%
			5to	0	0.00%
			SGE	0	0.00%
	<b>Total de la Escuela</b>			<b>3</b>	<b>0.94%</b>
	71373	JOSE PABLO MORALES	6to	2	2.53%
			7mo	1	1.37%
			8vo	3	4.48%
			SGL	1	4.55%
			<b>Total de la Escuela</b>		
	71381	NICOLAS SEVILLA	9no	8	6.15%
			10mo	13	8.67%
			11mo	12	8.00%
			12mo	15	10.95%
SGS			9	20.93%	
<b>Total de la Escuela</b>			<b>57</b>	<b>9.34%</b>	
71399	JOSE M DEL VALLE	K	0	0.00%	
		1ro	0	0.00%	
		2do	0	0.00%	
		3ro	0	0.00%	
		4to	0	0.00%	
		5to	1	2.63%	
<b>Total de la Escuela</b>			<b>1</b>	<b>0.43%</b>	

BAYAMON	71449	ALEJANDRO JR CRUZ	PKE	2	22.22%
			K	0	0.00%
			1ro	0	0.00%
			2do	0	0.00%
			3ro	0	0.00%
			4to	0	0.00%
			5to	0	0.00%
			SGE	0	0.00%
			<b>Total de la Escuela</b>		
	71472	MANUEL VELILLA	K	0	0.00%
			1ro	1	2.56%
			2do	2	5.56%
			3ro	0	0.00%
			4to	0	0.00%
			5to	0	0.00%
			6to	0	0.00%
			7mo	1	2.56%
			8vo	1	2.38%
			SGE	0	0.00%
	<b>Total de la Escuela</b>			<b>5</b>	<b>1.60%</b>
	71498	LUIS M SANTIAGO	K	0	0.00%
			1ro	0	0.00%
			2do	1	14.29%
			3ro	0	0.00%
			4to	0	0.00%
			5to	1	6.67%
			6to	1	3.03%
7mo			2	7.14%	
8vo			2	5.56%	
SGE			0	0.00%	
SGL			1	4.55%	
<b>Total de la Escuela</b>			<b>8</b>	<b>4.17%</b>	
71514	ADOLFINA IRIZARRY DE PUIG	9no	10	9.09%	
		10mo	19	15.57%	
		11mo	8	10.81%	
		12mo	6	6.82%	

BAYAMON	71514	ADOLFINA IRIZARRY DE PUIG	SGS	1	1.41%
	<b>Total de la Escuela</b>			<b>44</b>	<b>9.46%</b>
	71522	JOSE ROBLES OTERO	PKM	2	8.70%
			K	1	4.00%
			1ro	1	3.23%
			2do	0	0.00%
			3ro	0	0.00%
			4to	1	2.86%
			5to	3	11.54%
			SGE	0	0.00%
			<b>Total de la Escuela</b>		
	71530	ALTINENCIA VALLE	K	3	6.00%
			1ro	1	2.63%
			2do	0	0.00%
			3ro	1	2.27%
			4to	1	1.64%
			5to	0	0.00%
			6to	1	1.82%
			7mo	1	1.43%
			8vo	10	11.90%
			SGE	0	0.00%
	<b>Total de la Escuela</b>			<b>18</b>	<b>3.46%</b>
	71548	JOSE NEVAREZ LOPEZ	PK	2	10.53%
K			1	3.85%	
1ro			2	7.14%	
2do			2	10.00%	
3ro			0	0.00%	
4to			1	3.85%	
5to			0	0.00%	
SGE			0	0.00%	
<b>Total de la Escuela</b>			<b>8</b>	<b>4.85%</b>	
71571	ERNESTINA BRACERO	PKM	3	23.08%	
		K	6	18.18%	
		1ro	3	6.82%	
		2do	3	14.29%	
		3ro	3	6.98%	

BAYAMON	71571	ERNESTINA BRACERO	4to	0	0.00%
			5to	0	0.00%
			6to	1	5.56%
			7mo	0	0.00%
			SGE	0	0.00%
			<b>Total de la Escuela</b>		
	71639	DELIA DAVILA DE CABAN	PKM	2	4.88%
			K	0	0.00%
			1ro	0	0.00%
			2do	0	0.00%
			3ro	1	2.94%
			4to	0	0.00%
			5to	4	10.53%
			6to	2	12.50%
			<b>Total de la Escuela</b>		
	71647	DR EFRAIN SANCHEZ HIDALGO	PKE	0	0.00%
			K	0	0.00%
			1ro	0	0.00%
			2do	2	5.13%
			3ro	4	10.81%
			4to	1	1.92%
			5to	3	8.57%
			SGE	0	0.00%
	<b>Total de la Escuela</b>			<b>10</b>	<b>3.38%</b>
	71654	BASILIO MILAN HERNANDEZ	6to	1	0.88%
			7mo	5	4.03%
8vo			16	11.27%	
SGL			1	7.14%	
<b>Total de la Escuela</b>			<b>23</b>	<b>5.84%</b>	
71662	CARMEN BARROSO MORALES	K	1	2.33%	
		1ro	2	4.35%	
		2do	2	5.26%	
		3ro	1	3.45%	
		4to	2	6.06%	
		5to	1	2.17%	
<b>Total de la Escuela</b>			<b>9</b>	<b>3.83%</b>	
71670	DR PEDRO ALBIZU CAMPOS	9no	7	4.29%	

BAYAMON	71670	DR PEDRO ALBIZU CAMPOS	10mo	14	7.95%
			11mo	11	6.47%
			12mo	13	8.97%
			<b>Total de la Escuela</b>		
	71704	FRANCISCA DAVILA SEMPRIT	K	1	3.85%
			1ro	0	0.00%
			2do	0	0.00%
			3ro	0	0.00%
			4to	1	6.67%
			5to	0	0.00%
			6to	1	3.70%
			7mo	0	0.00%
			8vo	1	1.79%
			SGI	0	0.00%
			<b>Total de la Escuela</b>		
	73650	PEDRO P CASABLANCA	7mo	0	0.00%
			8vo	0	0.00%
			9no	1	2.56%
			10mo	3	7.14%
			11mo	0	0.00%
			12mo	1	3.23%
			SGI	2	15.38%
			SGS	4	17.39%
	<b>Total de la Escuela</b>			<b>11</b>	<b>4.78%</b>
	73668	MERCEDES GARCIA DE COLORADO	6to	1	1.89%
			7mo	3	4.62%
			8vo	2	2.56%
SGI			4	14.29%	
<b>Total de la Escuela</b>			<b>10</b>	<b>4.46%</b>	
73890	MARIA C OSORIO	PKE	0	0.00%	
		PK	0	0.00%	
		K	1	2.56%	
		1ro	2	3.77%	
		2do	1	2.78%	
		3ro	2	3.85%	
		4to	1	1.67%	
5to	3	4.92%			

BAYAMON	73890	MARIA C OSORIO	SGE	0	0.00%
	<b>Total de la Escuela</b>			<b>10</b>	<b>3.09%</b>
	74039	MARIA TERESA PIÑEIRO	9no	2	2.78%
			10mo	3	3.16%
			11mo	6	7.32%
			12mo	3	4.41%
			SGS	1	16.67%
			<b>Total de la Escuela</b>		
	74237	COLEEN VAZQUEZ URRUTIA	K	0	0.00%
			1ro	0	0.00%
			2do	1	5.00%
			3ro	0	0.00%
			4to	0	0.00%
			5to	0	0.00%
			6to	0	0.00%
			7mo	1	2.70%
			8vo	0	0.00%
			SGE	0	0.00%
			SGL	1	9.09%
	<b>Total de la Escuela</b>			<b>3</b>	<b>1.19%</b>
74476	MARIA J CORREDOR RIVERA	K	1	4.35%	
		1ro	4	9.76%	
		2do	0	0.00%	
		3ro	0	0.00%	
		4to	2	7.69%	
		5to	1	3.23%	
		SGE	0	0.00%	
<b>Total de la Escuela</b>			<b>8</b>	<b>4.40%</b>	
74864	ABELARDO DIAZ ALFARO	6to	1	1.01%	
		7mo	2	1.50%	
		8vo	7	5.65%	
		SGL	1	4.76%	
		<b>Total de la Escuela</b>			<b>11</b>
75234	SILVESTRE MARTINEZ	K	2	4.00%	
		1ro	1	2.17%	
		2do	2	3.77%	

BAYAMON	75234	SILVESTRE MARTINEZ	3ro	0	0.00%		
			4to	1	1.72%		
			5to	0	0.00%		
			6to	0	0.00%		
			7mo	0	0.00%		
			8vo	0	0.00%		
			<b>Total de la Escuela</b>			<b>6</b>	<b>1.41%</b>
	76257	NUEVA ESCUELA SU ANTONIO RIVERA	K	1	8.33%		
			1ro	1	14.29%		
			2do	0	0.00%		
			3ro	1	5.00%		
			4to	0	0.00%		
			5to	0	0.00%		
			6to	1	5.26%		
			7mo	1	5.56%		
			8vo	2	14.29%		
			SGE	0	0.00%		
			SGI	0	0.00%		
			<b>Total de la Escuela</b>			<b>7</b>	<b>5.38%</b>
			76356	FRANCISCO ROQUE MUÑOZ	PKE	0	0.00%
	PK	2			15.38%		
	K	0			0.00%		
	1ro	0			0.00%		
	2do	0			0.00%		
	3ro	0			0.00%		
	4to	0			0.00%		
	5to	0			0.00%		
SGE	1	7.14%					
<b>Total de la Escuela</b>			<b>3</b>	<b>1.95%</b>			
77461	INT BO QUEBRADA ARENAS	K	0	0.00%			
		1ro	4	10.00%			
		2do	1	2.27%			
		3ro	4	6.90%			
		4to	5	7.94%			
		5to	5	8.20%			
		6to	11	11.70%			
7mo	3	2.97%					

BAYAMON	77461	INT BO QUEBRADA ARENAS	8vo	6	5.94%
	<b>Total de la Escuela</b>			<b>39</b>	<b>6.51%</b>
	77552	PAPA JUAN XXIII	6to	0	0.00%
			7mo	2	3.45%
			8vo	0	0.00%
			9no	2	2.33%
			10mo	1	1.33%
			11mo	2	2.38%
			12mo	0	0.00%
	<b>Total de la Escuela</b>			<b>7</b>	<b>1.50%</b>
	77651	TOMAS MASO RIVERA MORALES	9no	4	3.03%
			10mo	5	4.31%
			11mo	4	3.54%
			12mo	6	6.98%
			SGS	6	10.34%
	<b>Total de la Escuela</b>			<b>25</b>	<b>4.95%</b>
	77669	PABLO DAVID BURGOS MARRERO	9no	2	2.08%
			10mo	4	3.96%
			11mo	1	1.09%
			12mo	1	0.88%
			SGS	2	11.11%
	<b>Total de la Escuela</b>			<b>10</b>	<b>2.38%</b>
	78733	FRANCISCO GAZTAMBIDE VEGA	9no	5	4.95%
10mo			7	6.93%	
11mo			4	3.74%	
12mo			3	3.19%	
<b>Total de la Escuela</b>			<b>19</b>	<b>4.71%</b>	
78832	MARTIN GARCIA GIUSTI	K	1	4.76%	
		1ro	1	5.56%	
		2do	0	0.00%	
		3ro	1	5.56%	
		4to	0	0.00%	
		5to	0	0.00%	
		6to	0	0.00%	
		7mo	1	2.00%	
		8vo	6	11.32%	



BAYAMON	78832	MARTIN GARCIA GIUSTI	SGE	0	0.00%
			SGL	0	0.00%
		<b>Total de la Escuela</b>			<b>10</b>
	78857	RUBEN RODRIGUEZ FIGUEROA	7mo	0	0.00%
			9no	3	1.50%
			10mo	3	1.65%
			11mo	2	1.07%
			12mo	3	1.47%
			SGS	1	12.50%
			<b>Total de la Escuela</b>		
	78931	ADELA ROLON FUENTES	9no	15	12.61%
			10mo	9	6.08%
			11mo	12	8.28%
			12mo	8	5.41%
			SGS	4	30.77%
			<b>Total de la Escuela</b>		
	78956	FRANCISCO LOPEZ CRUZ	K	0	0.00%
			1ro	0	0.00%
			2do	0	0.00%
3ro			1	1.96%	
4to			0	0.00%	
5to			1	1.59%	
SGE			3	6.52%	
<b>Total de la Escuela</b>			<b>5</b>	<b>1.42%</b>	
<b>Total de la Región de BAYAMON</b>			<b>1,389</b>	<b>3.69%</b>	
CAGUAS	20065	ALFONSO LOPEZ O'NEILL	K	0	0.00%
			1ro	0	0.00%
			2do	1	5.26%
			3ro	3	12.00%
			4to	0	0.00%
			5to	1	6.67%
			<b>Total de la Escuela</b>		
	20172	SU BAYAMONCITO	PKE	0	0.00%
			K	0	0.00%
			1ro	0	0.00%
2do			0	0.00%	

CAGUAS	20172	SU BAYAMONCITO	3ro	0	0.00%
			4to	0	0.00%
			5to	0	0.00%
			6to	0	0.00%
			7mo	0	0.00%
			8vo	1	3.57%
			SGE	0	0.00%
			<b>Total de la Escuela</b>		
	20180	CARMEN D ORTIZ ORTIZ(SU SUMIDERO)	K	2	3.45%
			1ro	3	4.69%
			2do	1	2.04%
			3ro	1	2.08%
			4to	1	1.69%
			5to	5	8.06%
			6to	2	2.86%
			7mo	1	1.11%
			8vo	3	3.75%
			SGE	0	0.00%
			SIG	0	0.00%
			<b>Total de la Escuela</b>		
	20214	SU PASTO	Andarines	2	18.18%
			PKM	2	3.17%
			K	4	13.33%
			1ro	0	0.00%
			2do	0	0.00%
			3ro	0	0.00%
			4to	0	0.00%
5to			0	0.00%	
6to			0	0.00%	
7mo			0	0.00%	
8vo			0	0.00%	
9no			3	15.00%	
<b>Total de la Escuela</b>			<b>11</b>	<b>2.68%</b>	
20255	RAFAEL PONT FLORES	K	0	0.00%	
		1ro	0	0.00%	
		2do	0	0.00%	

CAGUAS	20255	RAFAEL PONT FLORES	3ro	1	4.35%
			4to	0	0.00%
			5to	1	4.35%
			6to	0	0.00%
			7mo	1	1.35%
			8vo	3	3.30%
			9no	0	0.00%
			10mo	0	0.00%
			11mo	0	0.00%
			12mo	0	0.00%
			SGL	1	8.33%
	<b>Total de la Escuela</b>			<b>7</b>	<b>1.45%</b>
	20305	RABANAL	K	0	0.00%
			1ro	0	0.00%
			2do	1	4.76%
			3ro	1	2.78%
			4to	0	0.00%
			5to	1	3.45%
			SGE	0	0.00%
			<b>Total de la Escuela</b>		
	20321	SU JOSE CELSO BARBOSA	K	2	8.33%
			1ro	0	0.00%
			2do	0	0.00%
			3ro	0	0.00%
			4to	1	3.85%
			5to	1	3.57%
			6to	0	0.00%
			7mo	1	2.22%
			8vo	1	1.64%
			SGE	0	0.00%
			<b>Total de la Escuela</b>		
	20339	SU CARMEN ZENaida VEGA (LA PLATA)	K	0	0.00%
			1ro	0	0.00%
2do			0	0.00%	
3ro			0	0.00%	
4to			0	0.00%	
5to			0	0.00%	

CAGUAS	20339	SU CARMEN ZENAIDA VEGA (LA PLATA)	6to	0	0.00%
			7mo	0	0.00%
			8vo	0	0.00%
		<b>Total de la Escuela</b>			<b>0</b>
	20362	DR JOSE N GANDARA	9no	5	3.25%
			10mo	0	0.00%
			11mo	6	5.31%
			12mo	5	4.31%
			SGS	2	22.22%
		<b>Total de la Escuela</b>			<b>18</b>
	20396	JOSE COLON GONZALEZ	PKE	0	0.00%
			K	2	3.08%
			1ro	1	1.47%
			2do	1	1.56%
			3ro	0	0.00%
			4to	1	1.49%
			5to	0	0.00%
			6to	1	1.92%
			7mo	0	0.00%
			8vo	2	8.70%
SGE			0	0.00%	
<b>Total de la Escuela</b>			<b>8</b>	<b>1.64%</b>	
20404	PETROAMERICA PAGAN	PK	0	0.00%	
		K	0	0.00%	
		1ro	1	2.86%	
		2do	0	0.00%	
		3ro	1	2.56%	
		4to	0	0.00%	
		5to	0	0.00%	
		6to	0	0.00%	
		7mo	0	0.00%	
		8vo	1	1.75%	
	SGE	0	0.00%		
<b>Total de la Escuela</b>			<b>3</b>	<b>0.74%</b>	
20412	EL FARALLON	K	0	0.00%	
		1ro	0	0.00%	
		2do	0	0.00%	

CAGUAS	20412	EL FARALLON	3ro	0	0.00%		
			4to	0	0.00%		
			5to	0	0.00%		
		<b>Total de la Escuela</b>			<b>0</b>	<b>0.00%</b>	
	20479	INOCENCIO CINTRON ZAYAS	Andarines	0	0.00%		
			PKM	1	4.55%		
			K	0	0.00%		
			1ro	0	0.00%		
			2do	0	0.00%		
			3ro	0	0.00%		
			4to	1	5.56%		
			5to	0	0.00%		
			6to	1	4.35%		
			<b>Total de la Escuela</b>			<b>3</b>	<b>1.85%</b>
	20537	ANTONIO VAZQUEZ RAMOS - LA LOMA	K	1	10.00%		
			1ro	1	4.55%		
			2do	0	0.00%		
			3ro	1	6.67%		
			4to	0	0.00%		
			5to	1	6.25%		
			6to	0	0.00%		
			7mo	1	5.26%		
			8vo	1	5.56%		
			SGE	0	0.00%		
			SGL	3	42.86%		
			<b>Total de la Escuela</b>			<b>9</b>	<b>5.66%</b>
			20545	SU LAJITAS (RAMON T RIVERA)	K	0	0.00%
1ro	0	0.00%					
2do	0	0.00%					
3ro	0	0.00%					
4to	0	0.00%					
5to	0	0.00%					
6to	0	0.00%					
7mo	1	3.45%					
8vo	0	0.00%					
SGE	0	0.00%					

CAGUAS	20545	SU LAJITAS (RAMON T RIVERA)	SGI	1	33.33%	
		<b>Total de la Escuela</b>			<b>2</b>	<b>1.12%</b>
	20552	FEDERICO DEGETAU		K	1	3.03%
				1ro	2	5.41%
				2do	1	2.38%
				3ro	0	0.00%
				4to	3	10.71%
				5to	0	0.00%
				6to	0	0.00%
				7mo	0	0.00%
				8vo	3	5.08%
			<b>Total de la Escuela</b>			<b>10</b>
	20560	PABLO COLON BERDECIA		9no	2	1.25%
				10mo	15	8.88%
				11mo	13	8.44%
				12mo	4	3.36%
				SGS	1	5.00%
			<b>Total de la Escuela</b>			<b>35</b>
	20578	ABELARDO DIAZ MORALES		PKE	0	0.00%
				K	0	0.00%
				1ro	4	5.97%
				2do	1	1.30%
				3ro	2	2.74%
				4to	2	2.99%
				5to	7	9.09%
			<b>Total de la Escuela</b>			<b>16</b>
	20594	NICOLAS AGUAYO ALDEA		K	0	0.00%
			1ro	0	0.00%	
			2do	2	6.90%	
			3ro	0	0.00%	
			4to	0	0.00%	
			5to	1	2.56%	
			6to	0	0.00%	
			7mo	3	4.55%	
			8vo	5	6.25%	

CAGUAS	20594	NICOLAS AGUAYO ALDEA	SGI	1	3.45%
	<b>Total de la Escuela</b>			<b>12</b>	<b>2.83%</b>
	20669	PEDRO MILLAN RIVERA	PKE	2	33.33%
			K	3	13.64%
			1ro	1	4.55%
			2do	3	9.38%
			3ro	1	3.45%
			4to	6	12.24%
			5to	2	6.25%
			<b>Total de la Escuela</b>		
	20685	BENITA GONZALEZ QUIÑONES	PKE	0	0.00%
			K	2	5.00%
			1ro	1	3.13%
			2do	0	0.00%
			3ro	0	0.00%
			4to	0	0.00%
			5to	1	3.23%
			SGE	1	16.67%
			<b>Total de la Escuela</b>		
	20719	JOSE MERCADO	K	1	4.55%
			1ro	0	0.00%
			2do	1	4.55%
			3ro	1	4.17%
4to			0	0.00%	
5to			1	4.76%	
6to			2	7.69%	
7mo			3	14.29%	
8vo			3	13.64%	
SGE			1	16.67%	
<b>Total de la Escuela</b>			<b>13</b>	<b>6.31%</b>	
20727	CIPRIANO MANRIQUE	K	0	0.00%	
		1ro	0	0.00%	
		2do	0	0.00%	
		3ro	0	0.00%	
		4to	0	0.00%	

CAGUAS	20727	CIPRIANO MANRIQUE	5to	1	3.85%
	<b>Total de la Escuela</b>			<b>1</b>	<b>0.70%</b>
	20735	DIEGO VAZQUEZ	K	0	0.00%
			1ro	1	5.56%
			2do	0	0.00%
			3ro	0	0.00%
			4to	0	0.00%
			5to	0	0.00%
			6to	0	0.00%
			7mo	0	0.00%
			8vo	3	16.67%
			SGE	0	0.00%
			<b>Total de la Escuela</b>		
	20776	ANTONIO S PEDREIRA (PRE-TEC)	6to	5	5.15%
			7mo	1	1.03%
			8vo	9	8.11%
			SGI	0	0.00%
	<b>Total de la Escuela</b>			<b>15</b>	<b>4.79%</b>
	20784	JESUS T PIÑERO	Andarines	0	0.00%
			Infantes	0	0.00%
PKM			0	0.00%	
K			0	0.00%	
1ro			0	0.00%	
2do			0	0.00%	
3ro			0	0.00%	
4to			0	0.00%	
5to			0	0.00%	
6to			0	0.00%	
<b>Total de la Escuela</b>			<b>0</b>	<b>0.00%</b>	
20800	JOSE GAUTIER BENITEZ	9no	8	5.80%	
		10mo	15	9.68%	
		11mo	23	15.03%	
		12mo	20	15.63%	
		SGS	0	0.00%	
<b>Total de la Escuela</b>			<b>66</b>	<b>11.46%</b>	



CAGUAS	20818	DR JUAN JOSE OSUNA	9no	5	100.00%
			10mo	7	17.07%
			11mo	6	18.75%
			12mo	3	12.00%
			SGS	8	11.27%
			<b>Total de la Escuela</b>		
	20834	LUIS MUÑOZ RIVERA	K	2	6.06%
			1ro	1	2.56%
			2do	0	0.00%
			3ro	0	0.00%
			4to	0	0.00%
			5to	3	7.32%
			<b>Total de la Escuela</b>		
	20909	LUIS RAMOS GONZALEZ	6to	7	9.33%
			7mo	9	7.09%
			8vo	7	5.43%
			SGL	1	10.00%
			<b>Total de la Escuela</b>		
	20941	PAULA MOJICA	PK	0	0.00%
			K	0	0.00%
			1ro	3	10.00%
			2do	0	0.00%
			3ro	1	4.76%
			4to	1	4.00%
			5to	2	8.70%
			SGE	0	0.00%
	<b>Total de la Escuela</b>			<b>7</b>	<b>4.46%</b>
20982	REPUBLICA DE RICA	9no	7	3.55%	
		10mo	3	1.60%	
		11mo	1	0.53%	
		12mo	1	0.50%	
		<b>Total de la Escuela</b>			<b>12</b>
20990	ROSA C BENITEZ	K	1	2.27%	
		1ro	1	2.44%	
		2do	1	2.13%	
		3ro	3	7.69%	
		4to	0	0.00%	

CAGUAS	20990	ROSA C BENITEZ	5to	3	5.26%
			SGE	0	0.00%
		<b>Total de la Escuela</b>			<b>9</b>
	21006	FRANCISCO VALDES ROLA	PK	0	0.00%
			K	0	0.00%
			1ro	0	0.00%
			2do	0	0.00%
			3ro	0	0.00%
			4to	1	3.57%
			5to	1	2.70%
			<b>Total de la Escuela</b>		
	21022	SU SANDALIO MARCANO	K	0	0.00%
			1ro	1	5.88%
			2do	1	7.14%
			3ro	0	0.00%
			4to	1	5.26%
			5to	0	0.00%
			6to	1	4.17%
			7mo	1	2.86%
			8vo	2	6.67%
			SGE	0	0.00%
	<b>Total de la Escuela</b>			<b>7</b>	<b>3.57%</b>
	21055	MANUELA TORO MORICE	9no	12	8.16%
10mo			4	2.90%	
11mo			9	7.89%	
12mo			8	6.20%	
<b>Total de la Escuela</b>			<b>33</b>	<b>6.25%</b>	
21063	PEPITA GARRIGA	K	0	0.00%	
		1ro	0	0.00%	
		2do	1	3.23%	
		3ro	0	0.00%	
		4to	0	0.00%	
		5to	4	10.26%	
<b>Total de la Escuela</b>			<b>5</b>	<b>2.66%</b>	
21089	BENIGNO FERNANDEZ GARCIA	6to	0	0.00%	
		7mo	0	0.00%	
		8vo	7	6.03%	

CAGUAS	21089	BENIGNO FERNANDEZ GARCIA	SGI	1	14.29%
	<b>Total de la Escuela</b>			<b>8</b>	<b>2.95%</b>
	21097	BENIGNO CARRION	K	1	2.22%
			1ro	0	0.00%
			2do	0	0.00%
			3ro	0	0.00%
			4to	1	1.82%
			5to	0	0.00%
			<b>Total de la Escuela</b>		
	21105	BENJAMIN HARRISON	9no	2	1.10%
			10mo	5	2.70%
			11mo	4	2.25%
			12mo	4	2.14%
			<b>Total de la Escuela</b>		
	21188	EMERITA LEON ELEMENTAL	PKE	0	0.00%
			PKM	0	0.00%
			PK	1	100.00%
			K	2	6.67%
			1ro	4	11.76%
			2do	1	3.45%
			3ro	2	5.00%
4to			2	5.41%	
5to			0	0.00%	
6to			0	0.00%	
SGE			0	0.00%	
<b>Total de la Escuela</b>			<b>12</b>	<b>5.45%</b>	
21196	EMERITA LEON	PKM	1	3.33%	
		K	0	0.00%	
		1ro	1	3.70%	
		2do	0	0.00%	
		3ro	1	5.88%	
		4to	0	0.00%	
		5to	0	0.00%	
		6to	0	0.00%	
<b>Total de la Escuela</b>			<b>3</b>	<b>1.85%</b>	
21212	SU GERARDO SELLES SOLA	K	0	0.00%	

CAGUAS	21212	SU GERARDO SELLES SOLA	1ro	0	0.00%		
			2do	0	0.00%		
			3ro	0	0.00%		
			4to	0	0.00%		
			5to	1	2.22%		
			6to	1	2.27%		
			7mo	2	4.76%		
			8vo	5	10.87%		
			<b>Total de la Escuela</b>			<b>9</b>	<b>2.86%</b>
	21352	SU EUGENIO MARIA DE HOSTOS	K	0	0.00%		
			1ro	0	0.00%		
			2do	0	0.00%		
			3ro	0	0.00%		
			4to	0	0.00%		
			5to	1	3.57%		
			6to	1	2.38%		
			7mo	1	3.57%		
			8vo	2	5.71%		
			SGE	0	0.00%		
			SGI	0	0.00%		
			<b>Total de la Escuela</b>			<b>5</b>	<b>2.02%</b>
			21493	CLEMENCIA MELENDEZ	K	0	0.00%
	1ro	0			0.00%		
	2do	0			0.00%		
	3ro	0			0.00%		
	4to	0			0.00%		
	5to	0			0.00%		
	6to	0			0.00%		
	7mo	0			0.00%		
	8vo	2			3.45%		
	SGE	0			0.00%		
	SGI	0			0.00%		
	<b>Total de la Escuela</b>				<b>2</b>	<b>0.65%</b>	
21543	SU CERTENEJAS II	K			1	3.23%	
		1ro	0	0.00%			
		2do	2	4.55%			
		3ro	0	0.00%			

CAGUAS	21543	SU CERTENEJAS II	4to	0	0.00%
			5to	0	0.00%
			6to	0	0.00%
			7mo	0	0.00%
			8vo	1	2.13%
			<b>Total de la Escuela</b>		
	21550	JESUS T PIÑERO	6to	0	0.00%
			7mo	0	0.00%
			8vo	0	0.00%
			9no	0	0.00%
			10mo	3	11.11%
			11mo	2	3.70%
			12mo	1	1.67%
			EEA	2	33.33%
			SGS	0	0.00%
			<b>Total de la Escuela</b>		
	21576	EDUCACION BILINGUE LUIS MUÑOZ IGLESIAS	K	0	0.00%
			1ro	0	0.00%
			2do	0	0.00%
			3ro	1	2.63%
			4to	0	0.00%
			5to	0	0.00%
			6to	1	2.27%
			7mo	1	2.08%
			8vo	0	0.00%
			9no	0	0.00%
			10mo	0	0.00%
11mo			2	7.69%	
12mo			0	0.00%	
<b>Total de la Escuela</b>			<b>5</b>	<b>0.96%</b>	
21659	SU JUAN STUBBE	PKE	0	0.00%	
		PK	2	12.50%	
		K	3	10.00%	
		1ro	1	2.27%	
		2do	1	4.00%	
		3ro	1	3.23%	
		4to	1	2.08%	

CAGUAS	21659	SU JUAN STUBBE	5to	1	1.79%
			6to	0	0.00%
			7mo	0	0.00%
			8vo	0	0.00%
			SGE	1	7.69%
			<b>Total de la Escuela</b>		
	21758	JUANA COLON	9no	5	5.88%
			10mo	0	0.00%
			11mo	3	3.41%
			12mo	1	1.15%
			SGS	5	27.78%
			<b>Total de la Escuela</b>		
	21832	ESC ESPECIALIZADA DE BEISBALL-MANUEL CRUZ MACEIRA	9no	0	0.00%
			10mo	0	0.00%
			11mo	1	4.17%
			12mo	0	0.00%
			<b>Total de la Escuela</b>		
	21865	SU RAMON ALEJANDRO AYALA	K	0	0.00%
			1ro	0	0.00%
			2do	0	0.00%
			3ro	0	0.00%
			4to	0	0.00%
			5to	0	0.00%
			6to	0	0.00%
			7mo	0	0.00%
			8vo	0	0.00%
<b>Total de la Escuela</b>			<b>0</b>	<b>0.00%</b>	
21873	SU OSCAR PORRATA DORIA	K	0	0.00%	
		1ro	2	7.14%	
		2do	0	0.00%	
		3ro	0	0.00%	
		4to	0	0.00%	
		5to	1	3.70%	
		6to	0	0.00%	
		7mo	1	4.55%	
		8vo	0	0.00%	
		<b>Total de la Escuela</b>			<b>4</b>

CAGUAS	21881	SU MARIA C SANTIAGO	K	1	4.35%
			1ro	0	0.00%
			2do	0	0.00%
			3ro	0	0.00%
			4to	0	0.00%
			5to	0	0.00%
			6to	0	0.00%
			7mo	1	2.17%
			8vo	2	4.44%
			SGE	0	0.00%
	<b>Total de la Escuela</b>			<b>4</b>	<b>1.36%</b>
	22012	MATIAS GONZALEZ GARCIA	6to	3	2.19%
			7mo	4	3.03%
8vo			12	7.59%	
<b>Total de la Escuela</b>			<b>19</b>	<b>4.45%</b>	
22020	SU VIDAL SERRANO	K	0	0.00%	
		1ro	1	6.25%	
		2do	0	0.00%	
		3ro	0	0.00%	
		4to	0	0.00%	
		5to	0	0.00%	
		6to	0	0.00%	
		7mo	0	0.00%	
		8vo	1	3.33%	
		SGL	1	5.56%	
<b>Total de la Escuela</b>			<b>3</b>	<b>1.38%</b>	
22053	MARGARITA RIVERA DE JANER	PKE	0	0.00%	
		K	2	7.14%	
		1ro	1	1.43%	
		2do	0	0.00%	
		3ro	0	0.00%	
		4to	1	1.49%	
		5to	2	2.63%	
		SGE	1	2.94%	
<b>Total de la Escuela</b>			<b>7</b>	<b>1.81%</b>	
22772	ESPECIALIZADA DE BELLAS ARTES	6to	0	0.00%	
		7mo	0	0.00%	

CAGUAS	22772	ESPECIALIZADA DE BELLAS ARTES	8vo	0	0.00%
			9no	0	0.00%
			10mo	0	0.00%
			11mo	0	0.00%
			12mo	0	0.00%
			SGS	1	8.33%
			<b>Total de la Escuela</b>		
	23119	HAYDEE CABALLERO	6to	1	1.22%
			7mo	0	0.00%
			8vo	1	1.27%
			SGL	1	9.09%
			<b>Total de la Escuela</b>		
	23135	MYRNA M FUENTES	PKE	0	0.00%
			K	1	3.13%
			1ro	0	0.00%
			2do	2	6.25%
			3ro	1	3.03%
			4to	3	6.67%
			5to	2	4.44%
			SGE	0	0.00%
	<b>Total de la Escuela</b>			<b>9</b>	<b>3.75%</b>
	23143	CONCEPCION MENDEZ CANO	K	0	0.00%
			1ro	0	0.00%
			2do	0	0.00%
			3ro	0	0.00%
			4to	0	0.00%
			5to	1	2.38%
<b>Total de la Escuela</b>			<b>1</b>	<b>0.53%</b>	
23259	CHARLES E MINER	K	1	5.26%	
		1ro	3	21.43%	
		2do	0	0.00%	
		3ro	0	0.00%	
		4to	1	4.35%	
		5to	1	5.56%	
<b>Total de la Escuela</b>			<b>6</b>	<b>6.06%</b>	
23515	JUSTINA VAZQUEZ MENDOZA	K	1	4.00%	
		1ro	1	5.00%	



CAGUAS	23515	JUSTINA VAZQUEZ MENDOZA	2do	1	6.25%
			3ro	1	4.55%
			4to	0	0.00%
			5to	0	0.00%
			SGE	1	2.70%
			<b>Total de la Escuela</b>		
	23531	MIGUEL MELENDEZ MUÑOZ	9no	4	3.81%
			10mo	5	3.91%
			11mo	6	4.51%
			12mo	4	3.33%
			<b>Total de la Escuela</b>		
	23598	GERARDO SELLES SOLA	6to	0	0.00%
			7mo	1	1.89%
			8vo	1	2.17%
			9no	1	3.70%
			10mo	0	0.00%
			11mo	0	0.00%
			12mo	0	0.00%
			<b>Total de la Escuela</b>		
	23655	INES MARIA MENDOZA	Andarines	1	8.33%
			PKM	1	4.55%
			K	1	2.78%
			1ro	0	0.00%
			2do	1	3.13%
			3ro	0	0.00%
4to			0	0.00%	
5to			0	0.00%	
6to			0	0.00%	
<b>Total de la Escuela</b>			<b>4</b>	<b>1.94%</b>	
23887	CENTRO ADIESTRAMIENTO VOCACIONAL	9no	0	0.00%	
		10mo	1	7.14%	
		11mo	0	0.00%	
		SGS	1	2.70%	
<b>Total de la Escuela</b>			<b>2</b>	<b>2.67%</b>	
24612	VILLA MARINA	K	1	2.13%	
		1ro	1	1.85%	

CAGUAS	24612	VILLA MARINA	2do	1	2.17%		
			3ro	0	0.00%		
			4to	1	2.63%		
			5to	5	10.87%		
			<b>Total de la Escuela</b>			<b>9</b>	<b>3.02%</b>
	24661	JOSE M MASSARI	K	1	4.76%		
			1ro	0	0.00%		
			2do	2	11.11%		
			3ro	2	14.29%		
			4to	2	10.53%		
			5to	0	0.00%		
			6to	0	0.00%		
			7mo	0	0.00%		
			8vo	3	10.00%		
			SGE	0	0.00%		
			SGL	0	0.00%		
			<b>Total de la Escuela</b>			<b>10</b>	<b>4.44%</b>
			24687	CARMEN BOZELLO DE HUYKE	PK	0	0.00%
	K	0			0.00%		
	1ro	1			2.44%		
	2do	0			0.00%		
	3ro	0			0.00%		
	4to	0			0.00%		
	5to	0			0.00%		
	6to	0			0.00%		
	7mo	0			0.00%		
	8vo	2			4.44%		
	<b>Total de la Escuela</b>			<b>3</b>	<b>0.77%</b>		
24752	JOSE HORACIO CORA	6to	0	0.00%			
		7mo	1	1.59%			
		8vo	3	3.95%			
		SGL	0	0.00%			
<b>Total de la Escuela</b>			<b>4</b>	<b>1.96%</b>			
24760	VICENTE PALES ANES	K	0	0.00%			
		1ro	0	0.00%			
		2do	3	30.00%			
		3ro	1	4.35%			

CAGUAS	24760	VICENTE PALES ANES	4to	0	0.00%
			5to	1	9.09%
			SGE	3	8.11%
			<b>Total de la Escuela</b>		
	24786	GENARO CAUTIÑO	6to	0	0.00%
			7mo	1	2.70%
			8vo	1	2.50%
			9no	2	4.35%
			10mo	1	1.69%
			11mo	0	0.00%
			12mo	1	1.35%
			<b>Total de la Escuela</b>		
	24810	DR RAFAEL LOPEZ LANDRON	6to	3	5.00%
			7mo	2	3.03%
			8vo	0	0.00%
			9no	10	12.66%
			10mo	6	9.38%
			11mo	2	2.60%
			12mo	3	4.48%
			SGS	13	29.55%
			<b>Total de la Escuela</b>		
	24927	RAFAEL ANTONIO DELGADO MATEO	Andarines	6	20.69%
			Infantes	1	10.00%
			PKM	0	0.00%
			K	3	15.00%
			1ro	2	7.14%
			2do	1	5.26%
3ro			0	0.00%	
4to			2	12.50%	
5to			0	0.00%	
6to			1	8.33%	
SGE			0	0.00%	
<b>Total de la Escuela</b>			<b>16</b>	<b>7.41%</b>	
24950	OSCAR HERNANDEZ GUEVARA	PKE	0	0.00%	
		K	2	4.76%	
		1ro	0	0.00%	

CAGUAS	24950	OSCAR HERNANDEZ GUEVARA	2do	0	0.00%
			3ro	0	0.00%
			4to	1	2.86%
			5to	4	11.43%
			SGE	0	0.00%
			<b>Total de la Escuela</b>	<b>7</b>	<b>2.73%</b>
	25007	SU JUAN ALEMAÑY SILVA	K	0	0.00%
			1ro	0	0.00%
			2do	1	10.00%
			3ro	1	6.67%
			4to	0	0.00%
			5to	0	0.00%
			6to	1	5.00%
			7mo	0	0.00%
			8vo	1	3.85%
			<b>Total de la Escuela</b>	<b>4</b>	<b>2.41%</b>
	25312	SIMON MADERA	K	1	3.70%
			1ro	0	0.00%
			2do	0	0.00%
			3ro	0	0.00%
			4to	0	0.00%
			5to	0	0.00%
			6to	0	0.00%
			7mo	0	0.00%
			8vo	3	7.89%
			<b>Total de la Escuela</b>	<b>4</b>	<b>1.34%</b>
25601	ELOISA PASCUAL	9no	6	9.23%	
		10mo	0	0.00%	
		11mo	4	5.48%	
		12mo	1	1.64%	
		SGS	1	20.00%	
		<b>Total de la Escuela</b>	<b>12</b>	<b>4.41%</b>	
25619	FELIPE RIVERA CENTENO	6to	11	9.17%	
		7mo	3	2.54%	
		8vo	5	3.73%	
		<b>Total de la Escuela</b>	<b>19</b>	<b>5.11%</b>	
25627	DR RAMON EMETERIO BETANCES	6to	2	1.46%	

CAGUAS	25627	DR RAMON EMETERIO BETANCES	7mo	0	0.00%
			8vo	5	3.70%
			SGL	1	20.00%
		<b>Total de la Escuela</b>			<b>8</b>
	25783	LUIS MUÑOZ MARIN	PK	2	22.22%
			K	0	0.00%
			1ro	0	0.00%
			2do	0	0.00%
			3ro	0	0.00%
			4to	1	2.50%
			5to	0	0.00%
			SGE	0	0.00%
			<b>Total de la Escuela</b>		
	25932	PEPITA ARENAS	PKE	0	0.00%
			K	2	10.53%
			1ro	1	2.86%
			2do	0	0.00%
			3ro	1	3.03%
			4to	0	0.00%
			5to	2	5.13%
			SGE	0	0.00%
	<b>Total de la Escuela</b>			<b>6</b>	<b>2.68%</b>
	26005	LUIS MUÑOZ MARIN	6to	0	0.00%
			7mo	0	0.00%
			8vo	1	2.17%
			<b>Total de la Escuela</b>		
	26013	ANA J CANDELAS	9no	2	2.70%
10mo			6	6.52%	
11mo			0	0.00%	
12mo			2	2.74%	
<b>Total de la Escuela</b>			<b>10</b>	<b>3.37%</b>	
26021	LUIS MUÑOZ MARIN	8vo	0	0.00%	
		9no	4	2.56%	
		10mo	2	1.56%	
		11mo	4	2.65%	
		12mo	1	0.68%	
		<b>Total de la Escuela</b>			<b>11</b>

CAGUAS	26153	DOLORES GONZALEZ	PKE	0	0.00%	
			K	0	0.00%	
			1ro	0	0.00%	
			2do	0	0.00%	
			3ro	0	0.00%	
			4to	0	0.00%	
			5to	1	4.35%	
			SGE	0	0.00%	
			<b>Total de la Escuela</b>			<b>1</b>
	26336	ADELA BRENES TEXIDOR	6to	2	4.76%	
			7mo	8	13.79%	
			8vo	4	6.78%	
			9no	5	10.64%	
			10mo	3	8.82%	
			11mo	1	4.00%	
			12mo	0	0.00%	
			SGS	1	6.67%	
			<b>Total de la Escuela</b>			<b>24</b>
	26492	ANTONIO DOMINGUEZ NIEVES	6to	2	7.14%	
			7mo	1	2.86%	
			8vo	3	9.68%	
			9no	5	11.36%	
			10mo	7	11.29%	
			11mo	6	10.00%	
			12mo	7	12.73%	
			SGS	2	33.33%	
			<b>Total de la Escuela</b>			<b>33</b>
	26500	WASHINGTON I	PKE	0	0.00%	
K			1	2.17%		
1ro			0	0.00%		
2do			1	2.27%		
3ro			0	0.00%		
4to			2	4.08%		
5to			1	2.33%		
<b>Total de la Escuela</b>			<b>5</b>	<b>1.82%</b>		
26765			SU JOSEFINA SITIRICHE	PKE	0	0.00%
	K	2		4.00%		

CAGUAS	26765	SU JOSEFINA SITIRICHE	1ro	0	0.00%
			2do	1	3.70%
			3ro	1	3.03%
			4to	0	0.00%
			5to	1	2.22%
			SGE	0	0.00%
			<b>Total de la Escuela</b>		
	26773	DRA CONCHITA CUEVAS	9no	7	4.76%
			10mo	21	14.48%
			11mo	12	10.43%
			12mo	11	9.73%
			SGS	8	25.00%
			<b>Total de la Escuela</b>		
	27078	INES MARIA MENDOZA	PKM	0	0.00%
			K	2	11.11%
			1ro	1	5.26%
			2do	2	8.33%
			3ro	1	4.55%
			4to	1	3.13%
			5to	2	11.11%
			SGE	0	0.00%
	<b>Total de la Escuela</b>			<b>9</b>	<b>6.34%</b>
	27318	FRANCISCO GARCIA BOYRIE	K	0	0.00%
			1ro	0	0.00%
			2do	1	5.00%
			3ro	0	0.00%
			4to	0	0.00%
5to			1	2.44%	
6to			0	0.00%	
7mo			1	1.96%	
8vo			1	2.13%	
SGL			1	3.23%	
<b>Total de la Escuela</b>			<b>5</b>	<b>1.47%</b>	
27383	VIRGINIA VAZQUEZ MENDOZA	PKE	0	0.00%	
		K	0	0.00%	
		1ro	0	0.00%	
		2do	0	0.00%	

CAGUAS	27383	VIRGINIA VAZQUEZ MENDOZA	3ro	0	0.00%
			4to	0	0.00%
			5to	0	0.00%
			SGE	1	50.00%
			<b>Total de la Escuela</b>		
	27540	DR PEDRO ALBIZU CAMPOS	6to	1	1.69%
			7mo	1	1.35%
			8vo	2	3.03%
			SGL	0	0.00%
			<b>Total de la Escuela</b>		
	27557	RUTH EVELYN CRUZ SANTOS	PK	7	58.33%
			9no	4	2.27%
			10mo	4	2.21%
			11mo	5	2.82%
			12mo	9	5.36%
			<b>Total de la Escuela</b>		
	27565	BONIFACIO SANCHEZ JIMENEZ	9no	4	6.90%
			10mo	5	6.85%
			11mo	0	0.00%
			12mo	2	2.17%
			<b>Total de la Escuela</b>		
	27599	FEDERICO DEGETAU II	K	1	4.00%
			1ro	2	4.76%
			2do	0	0.00%
			3ro	2	6.25%
			4to	0	0.00%
			5to	1	2.78%
			SGE	0	0.00%
SGL			0	0.00%	
SGS			4	20.00%	
<b>Total de la Escuela</b>			<b>10</b>	<b>4.46%</b>	
27714	ADALBERTO SANCHEZ MORALES	PK	0	0.00%	
		K	3	6.52%	
		1ro	0	0.00%	
		2do	2	5.88%	
		3ro	1	2.27%	
		4to	0	0.00%	



CAGUAS	27714	ADALBERTO SANCHEZ MORALES	5to	1	2.08%	
			SGE	0	0.00%	
		<b>Total de la Escuela</b>			<b>7</b>	<b>2.49%</b>
	28076	DRA CARMENDELIA COLON MARTINEZ	PKE	0	0.00%	
			K	1	2.70%	
			1ro	0	0.00%	
			2do	0	0.00%	
			3ro	2	7.41%	
			4to	0	0.00%	
			5to	1	2.56%	
			6to	1	2.70%	
			7mo	2	5.00%	
			8vo	1	2.70%	
			SGE	0	0.00%	
			<b>Total de la Escuela</b>			<b>8</b>
	28084		SALVADOR BRAU ELEMENTAL	K	2	7.41%
		1ro		2	4.08%	
		2do		1	3.33%	
		3ro		0	0.00%	
		4to		1	3.13%	
		5to		2	5.00%	
		SGE		0	0.00%	
	<b>Total de la Escuela</b>			<b>8</b>	<b>3.67%</b>	
	28100	CLAUDIO FERRE COTTO	PKE	1	6.67%	
			K	0	0.00%	
			1ro	0	0.00%	
			2do	0	0.00%	
3ro			0	0.00%		
4to			1	4.35%		
5to			0	0.00%		
SGE			0	0.00%		
<b>Total de la Escuela</b>			<b>2</b>	<b>1.34%</b>		
28365	REGINO VEGA MATINEZ	PKE	0	0.00%		
		PK	0	0.00%		
		K	0	0.00%		
		1ro	0	0.00%		
		2do	0	0.00%		

CAGUAS	28365	REGINO VEGA MATINEZ	3ro	1	3.33%
			4to	0	0.00%
			5to	1	1.85%
			SGE	1	100.00%
			<b>Total de la Escuela</b>		
	28373	SUPERIOR URBANA	9no	10	13.70%
			10mo	3	5.08%
			11mo	2	2.53%
			12mo	1	1.61%
			SGS	9	21.43%
			<b>Total de la Escuela</b>		
	28456	INTERMEDIA BO QUEBRADILLAS	K	0	0.00%
			1ro	2	6.67%
			2do	0	0.00%
			3ro	1	1.92%
			4to	0	0.00%
			5to	0	0.00%
			6to	0	0.00%
			7mo	0	0.00%
			8vo	4	4.40%
			SGL	0	0.00%
			<b>Total de la Escuela</b>		
	28530	ANTOLIN SANTOS NEGRON	9no	0	0.00%
			10mo	1	0.94%
			11mo	0	0.00%
12mo			0	0.00%	
SGS			1	16.67%	
<b>Total de la Escuela</b>			<b>2</b>	<b>0.51%</b>	
28548	VIOLETA REYES PEREZ	PK	1	5.88%	
		K	1	2.22%	
		1ro	1	1.67%	
		2do	0	0.00%	
		3ro	2	4.17%	
		4to	1	1.72%	
		5to	0	0.00%	
		6to	0	0.00%	
		7mo	0	0.00%	

CAGUAS	28548	VIOLETA REYES PEREZ	8vo	1	1.67%
			SGE	1	8.33%
		<b>Total de la Escuela</b>			<b>8</b>
	28555	ERNESTO VICENTE CARATTINI	K	0	0.00%
			1ro	0	0.00%
			2do	0	0.00%
			3ro	1	3.57%
			4to	0	0.00%
			5to	0	0.00%
			6to	2	12.50%
			<b>Total de la Escuela</b>		
	28563	DRA MARIA SOCORRO LACOT	9no	4	1.55%
			10mo	5	1.98%
			11mo	5	2.28%
			12mo	4	1.78%
			SGS	3	13.64%
			<b>Total de la Escuela</b>		
	28571	SUPERIOR URBANA	9no	4	1.97%
			10mo	3	1.47%
			11mo	7	3.37%
			12mo	9	4.35%
			<b>Total de la Escuela</b>		
	36053	SUPERIOR URBANA NUEVA	9no	2	1.96%
			10mo	1	0.86%
			11mo	8	7.14%
			12mo	0	0.00%
			SGS	6	16.22%
<b>Total de la Escuela</b>			<b>17</b>	<b>3.84%</b>	
52761	LAS MAREAS	K	0	0.00%	
		1ro	0	0.00%	
		2do	0	0.00%	
		3ro	0	0.00%	
		4to	0	0.00%	
		5to	2	10.00%	
		<b>Total de la Escuela</b>			<b>2</b>
52795	FELIX GARAY ORTIZ	K	0	0.00%	
		1ro	0	0.00%	

CAGUAS	52795	FELIX GARAY ORTIZ	2do	0	0.00%
			3ro	0	0.00%
			4to	0	0.00%
			5to	2	9.09%
			SGE	0	0.00%
			<b>Total de la Escuela</b>		
	52886	COQUI (INTERMEDIA)	K	1	2.50%
			1ro	1	2.17%
			2do	0	0.00%
			3ro	3	6.38%
			4to	0	0.00%
			5to	3	6.67%
			SGE	0	0.00%
			<b>Total de la Escuela</b>		
	52894	JOSE PADIN	K	0	0.00%
			1ro	1	3.85%
			2do	0	0.00%
			3ro	0	0.00%
			4to	1	2.70%
			5to	1	3.03%
			<b>Total de la Escuela</b>		
	56820	STELLA MARQUEZ	6to	4	6.15%
			7mo	3	3.49%
			8vo	6	6.25%
			9no	5	6.10%
			10mo	3	2.75%
			11mo	5	5.49%
12mo			11	12.22%	
SGL			0	0.00%	
SGS			0	0.00%	
<b>Total de la Escuela</b>			<b>37</b>	<b>5.84%</b>	
57281	EUGENIO GUERRA CRUZ	6to	1	6.25%	
		7mo	1	3.85%	
		8vo	1	3.70%	
		9no	5	9.80%	
		10mo	2	2.60%	
		11mo	1	1.37%	

CAGUAS	57281	EUGENIO GUERRA CRUZ	12mo	0	0.00%	
		<b>Total de la Escuela</b>			<b>11</b>	<b>3.25%</b>
	57835	SU URBANA SALINAS	PKE		0	0.00%
			K		2	6.45%
			1ro		0	0.00%
			2do		1	2.94%
			3ro		1	2.27%
			4to		0	0.00%
			5to		3	6.00%
			SGE		0	0.00%
	<b>Total de la Escuela</b>			<b>7</b>	<b>2.82%</b>	
	58123	SU SABANA LLANA	6to		2	3.03%
			7mo		1	1.47%
			8vo		2	3.28%
			SGL		1	10.00%
<b>Total de la Escuela</b>			<b>6</b>	<b>2.93%</b>		
<b>Total de la Región de CAGUAS</b>			<b>1,199</b>	<b>3.21%</b>		
HUMACAO	3257	ESC ALIANZA CAMINO AL EXITO	PK		0	0.00%
			K		3	5.77%
			1ro		3	5.88%
			2do		3	6.38%
			3ro		3	7.32%
			4to		4	13.33%
			5to		4	13.33%
			6to		2	6.67%
	<b>Total de la Escuela</b>			<b>22</b>	<b>6.98%</b>	
	3762	CACICA YUIZA - ALIANZA	K		1	4.35%
			1ro		0	0.00%
			2do		1	5.88%
			3ro		1	11.11%
			4to		1	9.09%
	<b>Total de la Escuela</b>			<b>4</b>	<b>5.13%</b>	
22327	LUIS MUÑOZ RIVERA	PKE		0	0.00%	
		K		1	1.22%	
		1ro		6	6.19%	
		2do		2	2.90%	

HUMACAO	22327	LUIS MUÑOZ RIVERA	3ro	1	1.35%
			4to	2	2.56%
			5to	5	6.17%
			SGE	0	0.00%
			<b>Total de la Escuela</b>		
	22459	SU JAGUAL ADENTRO	PKE	0	0.00%
			K	0	0.00%
			1ro	0	0.00%
			2do	0	0.00%
			3ro	0	0.00%
			4to	0	0.00%
			5to	0	0.00%
			6to	0	0.00%
			7mo	1	4.17%
			8vo	2	7.41%
			SGE	0	0.00%
			SGL	0	0.00%
<b>Total de la Escuela</b>			<b>3</b>	<b>1.12%</b>	
22566	SU CARLOS ZAYAS	K	2	10.53%	
		1ro	0	0.00%	
		2do	0	0.00%	
		3ro	1	4.55%	
		4to	0	0.00%	
		5to	0	0.00%	
		6to	1	3.70%	
		7mo	0	0.00%	
		8vo	3	10.00%	
<b>Total de la Escuela</b>			<b>7</b>	<b>3.52%</b>	
22582	JOSE CAMPECHE	9no	7	7.07%	
		10mo	18	12.95%	
		11mo	3	2.31%	
		12mo	2	1.96%	
		SGS	6	19.35%	
<b>Total de la Escuela</b>			<b>36</b>	<b>7.19%</b>	
23309	GENEROSO MORALES MUÑOZ	6to	1	1.37%	
		7mo	1	1.39%	
		8vo	3	3.75%	

HUMACAO	23309	GENEROSO MORALES MUÑOZ	SGI	0	0.00%
	<b>Total de la Escuela</b>			<b>5</b>	<b>2.20%</b>
	25023	MARIA DAVILA SEMIDEY	K	0	0.00%
			1ro	0	0.00%
			2do	0	0.00%
			3ro	0	0.00%
			4to	0	0.00%
			5to	0	0.00%
			6to	0	0.00%
			7mo	0	0.00%
			8vo	0	0.00%
			9no	0	0.00%
			10mo	0	0.00%
	<b>Total de la Escuela</b>			<b>0</b>	<b>0.00%</b>
	25031	JOSEFINA MUÑOZ DE BERNIER	6to	1	2.78%
			7mo	1	1.67%
			8vo	5	9.80%
			SGI	1	3.23%
			<b>Total de la Escuela</b>		
	25049	CECILIO LEBRON RAMOS	PKE	0	0.00%
			K	1	2.70%
			1ro	1	2.13%
			2do	1	2.38%
3ro			0	0.00%	
4to			0	0.00%	
5to			1	2.04%	
SGE			0	0.00%	
<b>Total de la Escuela</b>			<b>4</b>	<b>1.46%</b>	
25197	GUILLERMO RIEFKHOL	Andarines	3	23.08%	
		Infantes	0	0.00%	
		PKM	1	4.76%	
		K	0	0.00%	
		1ro	0	0.00%	
		2do	0	0.00%	
		3ro	0	0.00%	

HUMACAO	25197	GUILLERMO RIEFKHOL	4to	0	0.00%
			5to	0	0.00%
			6to	0	0.00%
			7mo	0	0.00%
			8vo	0	0.00%
			9no	0	0.00%
			<b>Total de la Escuela</b>		
	25239	SU JOAQUIN PARRILLA	K	4	17.39%
			1ro	0	0.00%
			2do	1	6.67%
			3ro	1	3.13%
			4to	0	0.00%
			5to	0	0.00%
			6to	0	0.00%
			7mo	0	0.00%
			8vo	1	3.03%
			<b>Total de la Escuela</b>		
	27607	DRA MARIA T DELGADO DE MARCANO	K	0	0.00%
			1ro	1	2.63%
			2do	0	0.00%
			3ro	0	0.00%
			4to	0	0.00%
			5to	1	2.22%
			6to	1	1.33%
			7mo	2	2.70%
			8vo	4	5.41%
			SGL	0	0.00%
<b>Total de la Escuela</b>			<b>9</b>	<b>2.00%</b>	
28522	ANTONIO FERNOS ISERN	9no	4	2.16%	
		10mo	0	0.00%	
		11mo	2	1.21%	
		12mo	1	0.48%	
		<b>Total de la Escuela</b>			<b>7</b>
30098	SANTIAGO IGLESIAS PANTIN	9no	1	1.18%	
		10mo	4	4.49%	
		11mo	3	3.61%	
		12mo	8	10.00%	



HUMACAO	30098	SANTIAGO IGLESIAS PANTIN	SGS	7	14.58%
	<b>Total de la Escuela</b>			<b>23</b>	<b>5.97%</b>
	30148	ANTONIO VALERO BERNABE	6to	1	1.47%
			7mo	0	0.00%
			8vo	3	5.00%
			SGI	0	0.00%
			<b>Total de la Escuela</b>		
	30167	CROEC-CENTRO RESIDENCIAL DE OPORTUNIDADES	9no	0	0.00%
			10mo	3	6.38%
			11mo	0	0.00%
			12mo	0	0.00%
			<b>Total de la Escuela</b>		
	30189	INES ENCARNACION	PKE	0	0.00%
			K	0	0.00%
			1ro	1	3.33%
			2do	0	0.00%
			3ro	0	0.00%
			4to	0	0.00%
			5to	0	0.00%
			SGE	0	0.00%
<b>Total de la Escuela</b>			<b>1</b>	<b>0.57%</b>	
30197	GABINO SOTO	K	0	0.00%	
		1ro	0	0.00%	
		2do	0	0.00%	
		3ro	0	0.00%	
		4to	1	3.70%	
		5to	0	0.00%	
		SGE	0	0.00%	
		<b>Total de la Escuela</b>			<b>1</b>
30221	MARIA I DONES	K	0	0.00%	
		1ro	0	0.00%	
		2do	1	5.88%	
		3ro	0	0.00%	
		4to	0	0.00%	
		5to	0	0.00%	

HUMACAO	30221	MARIA I DONES	SGE	0	0.00%
	<b>Total de la Escuela</b>			<b>1</b>	<b>0.97%</b>
	30239	RAMON QUIÑONES PACHECO	K	2	5.26%
			1ro	1	2.70%
			2do	1	2.86%
			3ro	0	0.00%
			4to	1	2.22%
			5to	1	2.33%
			<b>Total de la Escuela</b>		
	30247	DR SANTIAGO VEVE CALZADA	9no	4	4.82%
			10mo	3	4.35%
			11mo	6	8.00%
			12mo	4	8.00%
			SGS	3	10.71%
			<b>Total de la Escuela</b>		
	30270	ANA ROQUE DE DUPREY	9no	1	0.93%
			10mo	7	5.07%
			11mo	1	0.78%
			12mo	6	4.58%
			<b>Total de la Escuela</b>		
	30304	CANDIDO BERRIOS	K	0	0.00%
			1ro	1	2.44%
			2do	1	3.33%
3ro			0	0.00%	
4to			0	0.00%	
5to			1	3.45%	
<b>Total de la Escuela</b>			<b>3</b>	<b>1.49%</b>	
30429	BRAULIO AYALA PEREZ	K	0	0.00%	
		1ro	0	0.00%	
		2do	0	0.00%	
		3ro	2	11.76%	
		4to	0	0.00%	
		5to	0	0.00%	
		<b>Total de la Escuela</b>			<b>2</b>
30502	CARMEN PILAR SANTOS	Andarine s	0	0.00%	

HUMACAO	30502	CARMEN PILAR SANTOS	PKM	1	3.03%
			K	0	0.00%
			1ro	1	4.17%
			2do	0	0.00%
			3ro	0	0.00%
			4to	0	0.00%
			5to	0	0.00%
			6to	2	18.18%
			<b>Total de la Escuela</b>		
	30643	PEDRO BOSCH	K	0	0.00%
			1ro	0	0.00%
			2do	0	0.00%
			3ro	1	3.45%
			4to	0	0.00%
			5to	0	0.00%
			6to	0	0.00%
			7mo	0	0.00%
			8vo	1	2.17%
			<b>Total de la Escuela</b>		
	30734	JUANA SANCHEZ	PKM	3	13.04%
			K	4	9.76%
			1ro	1	2.70%
			2do	0	0.00%
			3ro	1	3.33%
			4to	0	0.00%
			5to	1	3.03%
			6to	2	5.13%
			7mo	1	4.17%
8vo			0	0.00%	
9no			0	0.00%	
SGE			0	0.00%	
<b>Total de la Escuela</b>			<b>13</b>	<b>4.01%</b>	
30742	SU CLARA M ARAMBURU	PKE	0	0.00%	
		K	1	3.57%	
		1ro	1	2.56%	
		2do	2	6.67%	
		3ro	0	0.00%	

HUMACAO	30742	SU CLARA M ARAMBURU	4to	1	3.70%
			5to	1	2.22%
			6to	0	0.00%
			7mo	1	1.49%
			8vo	0	0.00%
			SGE	0	0.00%
			SGI	0	0.00%
			<b>Total de la Escuela</b>		
	30759	SU PEDRO RIVERA MOLINA	K	2	7.41%
			1ro	1	2.08%
			2do	2	4.65%
			3ro	2	3.85%
			4to	3	6.98%
			5to	3	5.17%
			6to	4	5.41%
			7mo	2	2.53%
			8vo	2	3.45%
			SGE	0	0.00%
			<b>Total de la Escuela</b>		
	30791	CARMEN ARZUAGA DE RIVERA	K	0	0.00%
			1ro	2	5.41%
			2do	2	8.00%
			3ro	2	5.56%
			4to	2	4.08%
			5to	2	4.35%
			SGE	0	0.00%
	<b>Total de la Escuela</b>			<b>10</b>	<b>4.41%</b>
30841	CARMEN BENITEZ	PKE	1	7.69%	
		K	0	0.00%	
		1ro	0	0.00%	
		2do	0	0.00%	
		3ro	0	0.00%	
		4to	1	1.82%	
		5to	2	4.26%	
		SGE	1	1.59%	
<b>Total de la Escuela</b>			<b>5</b>	<b>1.26%</b>	

HUMACAO	30874	JOSE DE DIEGO	Andarines	3	20.00%
			Infantes	3	23.08%
			PKM	2	6.25%
			K	0	0.00%
			1ro	0	0.00%
			2do	0	0.00%
			3ro	0	0.00%
			4to	0	0.00%
			5to	2	5.88%
			<b>Total de la Escuela</b>		
	30916	LA FERMINA	K	0	0.00%
			1ro	0	0.00%
			2do	0	0.00%
			3ro	0	0.00%
			4to	1	1.82%
			5to	3	5.45%
			<b>Total de la Escuela</b>		
	30924	LUIS MUÑOZ RIVERA	K	1	3.13%
			1ro	1	3.57%
			2do	2	7.14%
			3ro	1	5.26%
			4to	0	0.00%
			5to	3	11.54%
			<b>Total de la Escuela</b>		
	30973	RAMON POWER Y GIRALT	9no	6	3.17%
10mo			8	4.10%	
11mo			7	3.74%	
12mo			4	2.35%	
SGS			9	23.68%	
<b>Total de la Escuela</b>			<b>34</b>	<b>4.36%</b>	
31054	ANTONIO R BARCELO	K	1	3.45%	
		1ro	1	2.70%	
		2do	1	3.85%	
		3ro	1	2.38%	
		4to	0	0.00%	
		5to	5	9.62%	

HUMACAO	31054	ANTONIO R BARCELO	6to	1	1.79%
			7mo	3	4.48%
			8vo	3	3.85%
			SGE	1	7.14%
			<b>Total de la Escuela</b>		
	31070	JOSE CALZADA FERRER	PKE	0	0.00%
			PK	0	0.00%
			K	0	0.00%
			1ro	0	0.00%
			2do	0	0.00%
			3ro	0	0.00%
			4to	0	0.00%
			5to	1	3.13%
			6to	0	0.00%
			7mo	0	0.00%
			8vo	0	0.00%
			SGE	0	0.00%
			<b>Total de la Escuela</b>		
	31120	BELEN BLANCO DE ZEQUEIRA	6to	1	1.20%
			7mo	1	1.59%
			8vo	1	1.52%
			9no	2	3.03%
			10mo	8	16.67%
			11mo	3	7.89%
			12mo	1	2.50%
			SGI	0	0.00%
			SGS	6	27.27%
	<b>Total de la Escuela</b>			<b>23</b>	<b>5.25%</b>
31245	MEDIANIA ALTA ELEMENTAL	PK	1	9.09%	
		K	3	6.38%	
		1ro	1	2.78%	
		2do	1	1.92%	
		3ro	2	4.26%	
		4to	3	4.05%	
		5to	2	3.13%	
		SGE	0	0.00%	
<b>Total de la Escuela</b>			<b>13</b>	<b>3.81%</b>	

HUMACAO	31252	JOBOS	PK	0	0.00%
			K	2	4.17%
			1ro	0	0.00%
			2do	1	3.45%
			3ro	0	0.00%
			4to	0	0.00%
			5to	6	12.00%
			SGE	1	11.11%
			<b>Total de la Escuela</b>		
	31286	DR PEDRO ALBIZU CAMPOS	K	0	0.00%
			1ro	0	0.00%
			2do	1	4.35%
			3ro	1	3.57%
			4to	0	0.00%
			5to	0	0.00%
			SGE	0	0.00%
			<b>Total de la Escuela</b>		
	31302	RAFAEL N COCA	6to	2	2.15%
			7mo	4	4.49%
			8vo	2	2.17%
			SGL	0	0.00%
			<b>Total de la Escuela</b>		
	31393	SU SABANA (SU ALEJANDRINA RIOS)	K	0	0.00%
			1ro	0	0.00%
			2do	0	0.00%
			3ro	0	0.00%
			4to	1	5.26%
			5to	0	0.00%
SGE			0	0.00%	
<b>Total de la Escuela</b>			<b>1</b>	<b>0.76%</b>	
31427	SU HIGINIO FIGUEROA VILLEGAS	K	1	8.33%	
		1ro	0	0.00%	
		2do	0	0.00%	
		3ro	1	3.70%	
		4to	1	3.23%	
		5to	1	2.86%	
		6to	0	0.00%	

HUMACAO	31427	SU HIGINIO FIGUEROA VILLEGAS	7mo	1	2.17%
			8vo	1	1.59%
			SGL	0	0.00%
			<b>Total de la Escuela</b>		
	31534	MANUEL ORTIZ SUYA	K	1	4.35%
			1ro	0	0.00%
			2do	0	0.00%
			3ro	0	0.00%
			4to	0	0.00%
			5to	2	8.33%
			<b>Total de la Escuela</b>		
	31542	ALFONSO CASTA MARTINEZ	9no	4	7.02%
			10mo	4	5.80%
			11mo	0	0.00%
			12mo	1	1.64%
			<b>Total de la Escuela</b>		
	31583	LUTGARDA RIVERA REYES	PKM	1	11.11%
			K	0	0.00%
			1ro	0	0.00%
			2do	0	0.00%
			3ro	0	0.00%
			4to	0	0.00%
			5to	1	3.85%
			6to	1	3.57%
			7mo	0	0.00%
			8vo	1	2.94%
	<b>Total de la Escuela</b>			<b>4</b>	<b>1.86%</b>
31609	QUEBRADA GRANDE	K	2	8.33%	
		1ro	2	6.06%	
		2do	1	5.88%	
		3ro	0	0.00%	
		4to	1	4.55%	
		5to	2	4.88%	
<b>Total de la Escuela</b>			<b>8</b>	<b>4.49%</b>	
31617	EUGENIO BRAC	PKE	0	0.00%	
		K	3	7.69%	
		1ro	2	5.00%	



HUMACAO	31617	EUGENIO BRAC	2do	1	3.23%
			3ro	3	6.98%
			4to	1	3.13%
			5to	0	0.00%
			SGE	0	0.00%
			<b>Total de la Escuela</b>		
	32227	LIBERATA IRALDO (NUEVA)	6to	1	0.96%
			7mo	1	0.85%
			8vo	10	6.29%
			SGI	0	0.00%
			<b>Total de la Escuela</b>		
	32243	RAFAEL DE JESUS	PKE	0	0.00%
			K	1	2.70%
			1ro	0	0.00%
			2do	0	0.00%
			3ro	1	2.86%
			4to	0	0.00%
			5to	1	2.22%
			SGE	0	0.00%
			<b>Total de la Escuela</b>		
	32250	CASIANO CEPEDA	6to	0	0.00%
			7mo	0	0.00%
			8vo	0	0.00%
			9no	1	2.56%
10mo			4	7.84%	
11mo			2	4.88%	
12mo			3	4.92%	
<b>Total de la Escuela</b>			<b>10</b>	<b>3.70%</b>	
32268	RAFAEL REXACH DUEÑO	K	0	0.00%	
		1ro	1	2.94%	
		2do	1	4.55%	
		3ro	0	0.00%	
		4to	1	2.50%	
		5to	2	5.13%	
		<b>Total de la Escuela</b>			<b>5</b>
32300	JUANITA RIVERA ALBERT	Andarine s	0	0.00%	

HUMACAO	32300	JUANITA RIVERA ALBERT	Infantes	0	0.00%
			PKM	0	0.00%
			PK	0	0.00%
			K	3	20.00%
			1ro	2	15.38%
			2do	1	9.09%
			3ro	0	0.00%
			<b>Total de la Escuela</b>		
	32367	PLAYA GRANDE	PKM	0	0.00%
			K	0	0.00%
			1ro	0	0.00%
			2do	0	0.00%
			3ro	0	0.00%
			4to	0	0.00%
			5to	1	4.76%
			<b>Total de la Escuela</b>		
	32375	ADRIANNE SERRANO	4to	1	8.33%
			5to	0	0.00%
			6to	0	0.00%
			7mo	0	0.00%
			8vo	1	7.14%
			9no	2	20.00%
			10mo	0	0.00%
			11mo	1	10.00%
			12mo	0	0.00%
	<b>Total de la Escuela</b>			<b>5</b>	<b>4.50%</b>
32433	SU ASUNCION LUGO	K	0	0.00%	
		1ro	0	0.00%	
		2do	0	0.00%	
		3ro	0	0.00%	
		4to	0	0.00%	
		5to	0	0.00%	
		6to	0	0.00%	
		7mo	0	0.00%	
		8vo	0	0.00%	
		SGE	0	0.00%	

HUMACAO	32433	SU ASUNCION LUGO	SGL	0	0.00%
	<b>Total de la Escuela</b>			<b>0</b>	<b>0.00%</b>
	32458	SU ROGELIO ROSADO	K	0	0.00%
			1ro	0	0.00%
			2do	0	0.00%
			3ro	0	0.00%
			4to	0	0.00%
			5to	0	0.00%
			6to	0	0.00%
			7mo	0	0.00%
			8vo	5	12.50%
			<b>Total de la Escuela</b>		
	32524	MARTA SANCHEZ	PKE	0	0.00%
			PK	0	0.00%
			K	0	0.00%
			1ro	0	0.00%
			2do	0	0.00%
			3ro	0	0.00%
			4to	1	5.56%
			5to	2	9.52%
SGE			0	0.00%	
<b>Total de la Escuela</b>			<b>3</b>	<b>2.05%</b>	
32532	ROSA COSTA VALDIVIESO	6to	0	0.00%	
		7mo	0	0.00%	
		8vo	1	2.78%	
		SGL	1	7.69%	
		<b>Total de la Escuela</b>			<b>2</b>
32540	SU MANUEL ORTIZ	K	0	0.00%	
		1ro	0	0.00%	
		2do	0	0.00%	
		3ro	0	0.00%	
		4to	0	0.00%	
		5to	0	0.00%	
		6to	0	0.00%	
		7mo	0	0.00%	

HUMACAO	32540	SU MANUEL ORTIZ	8vo	3	13.04%
	<b>Total de la Escuela</b>			<b>3</b>	<b>1.52%</b>
	32573	JOSE .F CINTRON Y ANEXO	K	0	0.00%
			1ro	0	0.00%
			2do	0	0.00%
			3ro	0	0.00%
			4to	0	0.00%
			5to	0	0.00%
			SGE	0	0.00%
	<b>Total de la Escuela</b>			<b>0</b>	<b>0.00%</b>
	32680	SU ANDRES SANDIN	K	0	0.00%
			1ro	0	0.00%
			2do	2	5.56%
			3ro	0	0.00%
			4to	0	0.00%
			5to	0	0.00%
			6to	0	0.00%
			7mo	0	0.00%
			8vo	4	3.13%
			SGI	0	0.00%
<b>Total de la Escuela</b>			<b>6</b>	<b>1.08%</b>	
32714	CRISTOBAL DEL CAMPO	PKE	0	0.00%	
		K	0	0.00%	
		1ro	0	0.00%	
		2do	0	0.00%	
		3ro	0	0.00%	
		4to	0	0.00%	
		5to	0	0.00%	
		SGE	0	0.00%	
<b>Total de la Escuela</b>			<b>0</b>	<b>0.00%</b>	
32748	SU JESUS T SANABRIA CRUZ	PK	0	0.00%	
		K	3	33.33%	
		1ro	0	0.00%	
		2do	1	4.55%	
		3ro	0	0.00%	
		4to	0	0.00%	

HUMACAO	32748	SU JESUS T SANABRIA CRUZ	5to	0	0.00%
			6to	1	3.85%
			7mo	1	2.63%
			8vo	1	3.23%
			<b>Total de la Escuela</b>		
	32755	TEODORO AGUILAR MORA	9no	3	2.61%
			10mo	4	4.30%
			11mo	2	2.38%
			12mo	3	3.33%
			<b>Total de la Escuela</b>		
	32763	JAIME C RODRIGUEZ	Andarines	3	21.43%
			PKM	2	8.70%
			K	1	6.67%
			1ro	1	6.67%
			2do	0	0.00%
			3ro	0	0.00%
			4to	0	0.00%
			5to	0	0.00%
			6to	1	5.88%
			<b>Total de la Escuela</b>		
	32979	ALFONSO DIAZ LEBRON	6to	0	0.00%
			7mo	1	1.35%
			8vo	2	2.35%
			SGL	0	0.00%
			<b>Total de la Escuela</b>		
	33043	GERMAN RIECKEHOFF	9no	1	1.47%
10mo			0	0.00%	
11mo			0	0.00%	
12mo			1	1.69%	
<b>Total de la Escuela</b>			<b>2</b>	<b>0.79%</b>	
33225	FIDELINA MELENDEZ MONSANTO	6to	1	1.45%	
		7mo	0	0.00%	
		8vo	2	2.38%	
		SGL	0	0.00%	
		<b>Total de la Escuela</b>			<b>3</b>
33233	PEDRO FALU ORELLANO	9no	8	4.44%	

HUMACAO	33233	PEDRO FALU ORELLANO	10mo	11	6.55%
			11mo	12	7.14%
			12mo	6	3.31%
			SGS	1	16.67%
			<b>Total de la Escuela</b>		
	33274	BERTA ZALDUONDO	PKE	0	0.00%
			K	6	13.95%
			1ro	3	6.00%
			2do	1	2.22%
			3ro	2	3.51%
			4to	2	3.51%
			5to	8	14.04%
			<b>Total de la Escuela</b>		
	33308	RUFINO VIGO	PKE	0	0.00%
			K	0	0.00%
			1ro	0	0.00%
			2do	0	0.00%
			3ro	0	0.00%
			4to	0	0.00%
			5to	1	2.33%
			SGE	0	0.00%
			<b>Total de la Escuela</b>		
	33340	LUIS HERNAIZ VERONNE	9no	3	3.13%
			10mo	17	17.89%
			11mo	5	6.17%
			12mo	3	2.73%
			<b>Total de la Escuela</b>		
	33563	JUANA RODRIGUEZ MUNDO	PKM	2	5.56%
K			0	0.00%	
1ro			1	2.17%	
2do			0	0.00%	
3ro			1	2.00%	
4to			0	0.00%	
5to			0	0.00%	
6to			1	8.33%	
<b>Total de la Escuela</b>			<b>5</b>	<b>1.60%</b>	
33647	ANTERA ROSADO FUENTES	PKE	0	0.00%	

HUMACAO	33647	ANTERA ROSADO FUENTES	PK	0	0.00%
			K	1	1.32%
			1ro	2	2.86%
			2do	4	5.88%
			3ro	0	0.00%
			4to	0	0.00%
			5to	5	6.49%
			SGE	0	0.00%
	<b>Total de la Escuela</b>			<b>12</b>	<b>2.58%</b>
	33662	CARLOS RIVERA UFRET	6to	1	1.04%
			7mo	10	6.99%
			8vo	11	7.64%
			<b>Total de la Escuela</b>		
	33704	JUAN PONCE DE LEON	6to	1	2.86%
			7mo	0	0.00%
			8vo	3	11.54%
			9no	4	8.16%
			10mo	1	1.92%
			11mo	1	1.61%
			12mo	0	0.00%
	<b>Total de la Escuela</b>			<b>10</b>	<b>3.17%</b>
	33936	CAMILO VALLES MATIENZO	K	0	0.00%
			1ro	1	1.75%
			2do	1	2.44%
			3ro	0	0.00%
			4to	0	0.00%
			5to	4	5.41%
			SGE	0	0.00%
<b>Total de la Escuela</b>			<b>6</b>	<b>1.82%</b>	
34199	SU AGAPITO LOPEZ FLORES	K	0	0.00%	
		1ro	2	8.00%	
		2do	1	4.17%	
		3ro	1	4.76%	
		4to	0	0.00%	
		5to	0	0.00%	
		6to	0	0.00%	
7mo	1	1.39%			

HUMACAO	34199	SU AGAPITO LOPEZ FLORES	8vo	13	18.57%
	<b>Total de la Escuela</b>			<b>18</b>	<b>5.13%</b>
	34207	JOSE SANTOS QUIÑONES	6to	0	0.00%
			7mo	0	0.00%
			8vo	5	7.25%
			9no	0	0.00%
			10mo	0	0.00%
			11mo	0	0.00%
			12mo	0	0.00%
			SGI	6	60.00%
			SGS	0	0.00%
	<b>Total de la Escuela</b>			<b>11</b>	<b>5.98%</b>
	34264	LUIS MUÑOZ MARIN	6to	2	14.29%
			7mo	3	17.65%
			8vo	0	0.00%
			9no	1	3.03%
			10mo	8	20.00%
			11mo	4	16.00%
			12mo	2	13.33%
	<b>Total de la Escuela</b>			<b>20</b>	<b>11.36%</b>
34272	GULLERMINA ROSADO DE AYALA	K	0	0.00%	
		1ro	0	0.00%	
		2do	0	0.00%	
		3ro	1	1.61%	
		4to	0	0.00%	
		5to	0	0.00%	
		6to	1	1.08%	
		7mo	0	0.00%	
		8vo	3	3.85%	
		SGE	0	0.00%	
<b>Total de la Escuela</b>			<b>5</b>	<b>0.83%</b>	
34314	EDMUNDO DEL VALLE CRUZ	K	0	0.00%	
		1ro	2	5.56%	
		2do	1	3.85%	
		3ro	0	0.00%	
		4to	4	11.11%	



HUMACAO	34314	EDMUNDO DEL VALLE CRUZ	5to	0	0.00%
	<b>Total de la Escuela</b>			<b>7</b>	<b>3.66%</b>
	34348	JOSEFINA FERRERO	6to	7	7.00%
			7mo	5	4.85%
			8vo	6	5.66%
			SGI	1	3.70%
			<b>Total de la Escuela</b>		
	34355	SANTIAGO TORRES	6to	0	0.00%
			7mo	0	0.00%
			8vo	5	5.43%
			SGI	0	0.00%
			<b>Total de la Escuela</b>		
	34363	ISABEL FLORES	9no	6	5.22%
			10mo	10	10.42%
			11mo	9	9.57%
			12mo	4	4.94%
			SGS	4	10.00%
			<b>Total de la Escuela</b>		
	34462	IRMA PEDRAZA RUIZ	6to	2	2.35%
			7mo	1	1.19%
			8vo	2	2.27%
			SGI	0	0.00%
			<b>Total de la Escuela</b>		
34769	ROSA PASCUALA PARIS	K	0	0.00%	
		1ro	0	0.00%	
		2do	0	0.00%	
		3ro	0	0.00%	
		4to	1	2.86%	
		5to	2	4.76%	
		SGE	0	0.00%	
		<b>Total de la Escuela</b>			<b>3</b>
34777	JOSE A LOPEZ CASTRO	PK	0	0.00%	
		K	1	20.00%	
		1ro	0	0.00%	
		3ro	0	0.00%	
		4to	0	0.00%	
		<b>Total de la Escuela</b>			<b>1</b>

HUMACAO	34777	JOSE A LOPEZ CASTRO	5to	2	66.67%
			SGE	0	0.00%
		<b>Total de la Escuela</b>			<b>3</b>
	34785	JOSE COLLAZO COLON	9no	0	0.00%
			10mo	2	1.37%
			11mo	0	0.00%
			12mo	1	0.65%
			<b>Total de la Escuela</b>		
	34793	CELSO GONZALEZ VAILLANT	K	1	1.85%
			1ro	3	7.89%
			2do	0	0.00%
			3ro	3	6.12%
			4to	3	6.25%
			5to	2	3.57%
			SGE	0	0.00%
			<b>Total de la Escuela</b>		
	34884	PETRA MERCADO BOUGART	9no	10	16.13%
			10mo	9	11.11%
			11mo	6	10.17%
			12mo	2	2.02%
			<b>Total de la Escuela</b>		
	34926	EDUARDO GARCIA CARRILLO	9no	0	0.00%
			10mo	1	1.52%
11mo			1	2.44%	
12mo			3	5.17%	
SGS			3	23.08%	
<b>Total de la Escuela</b>			<b>8</b>	<b>3.40%</b>	
35014	SU SILVERIO GARCIA	K	0	0.00%	
		1ro	2	8.33%	
		2do	0	0.00%	
		3ro	2	11.11%	
		4to	1	5.56%	
		5to	0	0.00%	
		6to	1	3.13%	
		7mo	0	0.00%	
		8vo	2	8.00%	

HUMACAO	35014	SU SILVERIO GARCIA	SGI	0	0.00%
	<b>Total de la Escuela</b>			<b>8</b>	<b>4.02%</b>
	35048	GEORGINA BAQUERO	K	0	0.00%
			1ro	0	0.00%
			2do	0	0.00%
			3ro	0	0.00%
			4to	0	0.00%
			5to	0	0.00%
			6to	0	0.00%
			7mo	0	0.00%
			8vo	1	3.33%
			9no	0	0.00%
			10mo	0	0.00%
			11mo	0	0.00%
			12mo	0	0.00%
	SGS	1	10.00%		
	<b>Total de la Escuela</b>			<b>2</b>	<b>0.77%</b>
	35071	LUZ A CRUZ DE SANTANA	K	1	2.04%
			1ro	0	0.00%
			2do	0	0.00%
3ro			0	0.00%	
4to			1	1.75%	
5to			1	1.35%	
SGE			0	0.00%	
<b>Total de la Escuela</b>			<b>3</b>	<b>0.93%</b>	
35295	20 DE SEPTIEMBRE DE 1988	6to	1	1.45%	
		7mo	0	0.00%	
		8vo	0	0.00%	
		SGI	0	0.00%	
		<b>Total de la Escuela</b>			<b>1</b>
35360	LIDIA FIOL SCARANO	PKE	0	0.00%	
		K	0	0.00%	
		1ro	0	0.00%	
		2do	0	0.00%	
		3ro	1	1.92%	
		4to	1	2.04%	

HUMACAO	35360	LIDIA FIOL SCARANO	5to	4	6.25%
		<b>Total de la Escuela</b>			<b>6</b>
	35493	LEONICIO MELENDEZ	6to	1	0.78%
			7mo	1	0.81%
			8vo	4	3.01%
			<b>Total de la Escuela</b>		
	35501	SUP VOC MANUEL MEDIAVILLA	9no	5	2.60%
			10mo	6	4.05%
			11mo	7	5.34%
			12mo	11	9.24%
			SGS	16	72.73%
			<b>Total de la Escuela</b>		
	35535	FELIX SANCHEZ CRUZ	PKE	0	0.00%
			K	0	0.00%
			1ro	1	2.33%
			2do	0	0.00%
			3ro	0	0.00%
			4to	0	0.00%
			5to	2	4.00%
			SGE	1	6.67%
	<b>Total de la Escuela</b>			<b>4</b>	<b>1.55%</b>
	35543	PRE-VOCACIONAL CASIANO CEPEDA	8vo	0	0.00%
			9no	0	0.00%
10mo			0	0.00%	
11mo			0	0.00%	
12mo			1	12.50%	
EEA			1	9.09%	
SGI			0	0.00%	
SGS			0	0.00%	
<b>Total de la Escuela</b>			<b>2</b>	<b>3.70%</b>	
35592	FLORENCIA GARCIA	9no	7	5.15%	
		10mo	4	4.26%	
		11mo	5	4.55%	
		12mo	3	3.09%	
		SGS	3	37.50%	
		<b>Total de la Escuela</b>			<b>22</b>

HUMACAO	35618	SUPERIOR ISIDRO A SANCHEZ	9no	0	0.00%
			10mo	1	0.57%
			11mo	1	0.76%
			12mo	3	2.08%
			SGS	0	0.00%
			<b>Total de la Escuela</b>		
	35626	AVELINO PEÑA REYES	SGI	0	0.00%
			SGS	3	7.89%
			<b>Total de la Escuela</b>		
	35766	ANA DELIA FLORES SANTANA VOC	9no	3	1.82%
			10mo	6	3.45%
			11mo	6	3.51%
			12mo	5	2.46%
			SGS	1	10.00%
			<b>Total de la Escuela</b>		
	35774	ANTONIO ROSA GUZMAN (NUEVA)	PK	0	0.00%
			K	1	2.13%
			1ro	1	2.00%
			2do	1	3.03%
			3ro	0	0.00%
			4to	1	2.50%
			5to	3	6.98%
			<b>Total de la Escuela</b>		
	35782	RAMON QUIÑONES MEDINA	9no	2	2.44%
			10mo	1	1.06%
			11mo	3	3.06%
			12mo	2	1.83%
SGS			0	0.00%	
<b>Total de la Escuela</b>			<b>8</b>	<b>2.01%</b>	
35816	RAFALINA E LEBRON FLORES	9no	3	5.66%	
		10mo	5	6.49%	
		11mo	7	9.86%	
		12mo	6	9.52%	
		EEA	0	0.00%	
		SGS	0	0.00%	
		<b>Total de la Escuela</b>			<b>21</b>
35840	MARIA M SIMMONS DE RIVERA	PKE	0	0.00%	

HUMACAO	35840	MARIA M SIMMONS DE RIVERA	K	2	10.53%
			1ro	0	0.00%
			2do	0	0.00%
			3ro	0	0.00%
			4to	1	2.86%
			5to	0	0.00%
			SGE	0	0.00%
			<b>Total de la Escuela</b>		
	35881	JUAN JOSE MAUNEZ	9no	3	3.00%
			10mo	2	1.56%
			11mo	1	1.16%
			12mo	2	2.38%
			SGS	0	0.00%
			<b>Total de la Escuela</b>		
	35899	WILFREDO LAFUENTE ORTIZ	K	0	0.00%
			1ro	0	0.00%
			2do	0	0.00%
			3ro	0	0.00%
			4to	0	0.00%
			5to	0	0.00%
			6to	0	0.00%
			7mo	0	0.00%
			8vo	1	2.78%
			EEA	0	0.00%
			SGE	0	0.00%
			SGI	1	25.00%
			SGS	0	0.00%
<b>Total de la Escuela</b>			<b>2</b>	<b>0.93%</b>	
35907	DON LUIS MUÑOZ MARIN	PK	0	0.00%	
		K	2	4.65%	
		1ro	0	0.00%	
		2do	0	0.00%	
		3ro	1	1.61%	
		4to	3	5.00%	
		5to	10	11.90%	
		SGE	0	0.00%	
		<b>Total de la Escuela</b>			<b>16</b>

HUMACAO	35923	ELEMENTAL BARRIO LAS 400	K	0	0.00%
			1ro	1	5.56%
			2do	2	10.53%
			3ro	0	0.00%
			4to	1	4.17%
			5to	0	0.00%
			6to	1	4.35%
			7mo	0	0.00%
			8vo	1	6.25%
			<b>Total de la Escuela</b>		
	35964	CARMEN FELICIANO CARRERA	6to	0	0.00%
			7mo	1	1.04%
			8vo	5	5.38%
			SGL	1	3.57%
			<b>Total de la Escuela</b>		
	35972	JORGE ROSARIO DEL VALLE	PK	0	0.00%
			K	0	0.00%
			1ro	3	14.29%
			2do	0	0.00%
			3ro	0	0.00%
			4to	0	0.00%
			5to	0	0.00%
			6to	1	2.56%
			7mo	0	0.00%
			8vo	0	0.00%
			9no	0	0.00%
			10mo	2	5.13%
			11mo	1	3.70%
12mo			0	0.00%	
<b>Total de la Escuela</b>			<b>7</b>	<b>1.60%</b>	
36012	ANITA OTERO HERNANDEZ	6to	1	3.13%	
		7mo	1	1.67%	
		8vo	1	1.82%	
		9no	1	1.11%	
		10mo	4	5.41%	
		11mo	0	0.00%	
		12mo	0	0.00%	

HUMACAO	36012	ANITA OTERO HERNANDEZ	SGE	0	0.00%
	<b>Total de la Escuela</b>			<b>8</b>	<b>1.69%</b>
	36046	SU NUEVA BO MEDIANIA	6to	0	0.00%
			7mo	1	0.91%
			8vo	2	2.13%
			<b>Total de la Escuela</b>		
	36327	ROBERTO SILVA MORALES	K	0	0.00%
			1ro	0	0.00%
			2do	0	0.00%
			3ro	0	0.00%
			4to	0	0.00%
			5to	1	1.56%
			SGE	0	0.00%
			<b>Total de la Escuela</b>		
	36335	SUPERIOR VOC ELADIO RIVERA QUIÑONES	9no	2	1.75%
			10mo	2	1.43%
			11mo	4	3.23%
12mo			5	4.24%	
SGS			4	25.00%	
<b>Total de la Escuela</b>			<b>17</b>	<b>3.32%</b>	
36350	FERMIN DELGADO DIAZ	PK	0	0.00%	
		K	0	0.00%	
		1ro	0	0.00%	
		2do	0	0.00%	
		3ro	0	0.00%	
		4to	0	0.00%	
		5to	0	0.00%	
		6to	1	2.13%	
		7mo	0	0.00%	
		8vo	4	10.26%	
		9no	1	6.25%	
<b>Total de la Escuela</b>			<b>6</b>	<b>2.22%</b>	
36384	VOC WILLIAM RIVERA BETANCOURT	9no	1	0.70%	
		10mo	4	3.33%	
		11mo	1	0.95%	
		12mo	0	0.00%	



HUMACAO	36384	VOC WILLIAM RIVERA BETANCOURT	SGS	1	100.00%
		<b>Total de la Escuela</b>			<b>7</b>
	37507	ECOLOGICA DE CULEBRA	K	0	0.00%
			1ro	1	9.09%
			2do	0	0.00%
			3ro	0	0.00%
			4to	0	0.00%
			5to	0	0.00%
			6to	0	0.00%
			7mo	0	0.00%
			8vo	0	0.00%
			9no	1	11.11%
			10mo	0	0.00%
			11mo	0	0.00%
			12mo	1	16.67%
<b>Total de la Escuela</b>			<b>3</b>	<b>2.01%</b>	
<b>Total de la Región de HUMACAO</b>			<b>1,122</b>	<b>3.03%</b>	
MAYAGUEZ	15248	FRANCISCO MENDOZA	9no	6	5.56%
			10mo	17	9.50%
			11mo	5	2.84%
			12mo	6	3.80%
			SGS	7	20.00%
			<b>Total de la Escuela</b>		
	15396	MATEO HERNANDEZ	K	3	7.69%
			1ro	1	2.50%
			2do	1	2.17%
			3ro	1	3.13%
			4to	2	5.88%
			5to	2	5.88%
	<b>Total de la Escuela</b>			<b>10</b>	<b>4.44%</b>
	15404	EPIFANIO ESTRADA	PKE	0	0.00%
			PK	0	0.00%
			K	0	0.00%
			1ro	0	0.00%
2do			1	2.86%	
3ro			0	0.00%	

MAYAGUEZ	15404	EPIFANIO ESTRADA	4to	0	0.00%
			5to	2	5.56%
		<b>Total de la Escuela</b>			<b>3</b>
	15438	ANTONIO GEIGEL PAREDES	K	0	0.00%
			1ro	0	0.00%
			2do	0	0.00%
			3ro	1	1.79%
			4to	1	2.17%
			5to	3	5.17%
			SGE	0	0.00%
			<b>Total de la Escuela</b>		
	15446	JOSE C ROSARIO	K	0	0.00%
			1ro	0	0.00%
			2do	0	0.00%
			3ro	0	0.00%
			4to	1	2.38%
			5to	1	1.92%
			6to	1	1.16%
			7mo	1	0.96%
			8vo	4	3.01%
			SGL	0	0.00%
	<b>Total de la Escuela</b>			<b>8</b>	<b>1.54%</b>
	15453	SU JOSE A VARGAS	PK	1	6.25%
			K	0	0.00%
			1ro	0	0.00%
			2do	0	0.00%
			3ro	1	3.33%
4to			1	2.94%	
5to			0	0.00%	
6to			1	1.59%	
7mo			0	0.00%	
8vo			0	0.00%	
SGE			0	0.00%	
<b>Total de la Escuela</b>			<b>4</b>	<b>1.08%</b>	
15750	IRMA DELIZ DE MUÑOZ	6to	1	0.79%	

MAYAGUEZ	15750	IRMA DELIZ DE MUÑOZ	7mo	1	1.04%
			8vo	2	1.69%
			SGI	0	0.00%
			<b>Total de la Escuela</b>		
	15792	DR HERIBERTO DOMENECH	9no	7	2.75%
			10mo	9	4.15%
			11mo	4	2.13%
			12mo	6	4.44%
			SGS	5	33.33%
			<b>Total de la Escuela</b>		
	17657	NUEVA CEFERINA CORDERO	PK	1	5.88%
			K	0	0.00%
			1ro	1	2.56%
			2do	0	0.00%
			3ro	1	2.56%
			4to	1	3.45%
			5to	2	6.45%
			SGE	1	3.45%
			<b>Total de la Escuela</b>		
	40022	DR CARLOS GONZALEZ	9no	0	0.00%
			10mo	5	1.84%
			11mo	3	1.01%
			12mo	7	2.92%
<b>Total de la Escuela</b>			<b>15</b>	<b>1.72%</b>	
40030	SU JUAN B SOTO	PK	0	0.00%	
		K	0	0.00%	
		1ro	0	0.00%	
		2do	0	0.00%	
		3ro	0	0.00%	
		4to	0	0.00%	
		5to	0	0.00%	
		6to	1	3.45%	
		7mo	0	0.00%	
		8vo	0	0.00%	
		9no	4	12.50%	

MAYAGUEZ	40030	SU JUAN B SOTO	SGE	0	0.00%
	<b>Total de la Escuela</b>			<b>5</b>	<b>1.81%</b>
	40121	JOSE GONZALEZ RUIZ	K	0	0.00%
			1ro	1	5.26%
			2do	0	0.00%
			3ro	0	0.00%
			4to	0	0.00%
			5to	0	0.00%
			<b>Total de la Escuela</b>		
	40139	ANSELMO VILLARRUBIA	PK	0	0.00%
			K	0	0.00%
			1ro	0	0.00%
			2do	0	0.00%
			3ro	0	0.00%
			4to	0	0.00%
			5to	1	2.94%
			<b>Total de la Escuela</b>		
	40147	AQUILINO CABAN	PK	0	0.00%
			K	0	0.00%
			1ro	0	0.00%
			2do	0	0.00%
			3ro	0	0.00%
			4to	0	0.00%
5to			0	0.00%	
6to			2	4.35%	
7mo			2	4.08%	
8vo			1	1.56%	
SGE			0	0.00%	
<b>Total de la Escuela</b>			<b>5</b>	<b>1.24%</b>	
40204	JUAN LINO SANTIAGO	PK	0	0.00%	
		K	1	2.22%	
		1ro	1	1.64%	
		2do	1	1.67%	
		3ro	1	1.85%	
		4to	0	0.00%	
		5to	0	0.00%	

MAYAGUEZ	40204	JUAN LINO SANTIAGO	6to	0	0.00%
			7mo	1	1.56%
			8vo	0	0.00%
		<b>Total de la Escuela</b>			<b>5</b>
	40220	SU EPIFANIO ESTRADA	PKE	0	0.00%
			PK	5	14.71%
			K	1	2.00%
			1ro	4	7.41%
			2do	1	2.13%
			3ro	1	1.69%
			4to	0	0.00%
			5to	1	2.50%
			6to	1	1.89%
			7mo	0	0.00%
			8vo	1	1.61%
	<b>Total de la Escuela</b>			<b>15</b>	<b>2.87%</b>
	40295	HOMERO RIVERA SOLA	K	2	4.44%
			1ro	0	0.00%
			2do	0	0.00%
			3ro	4	9.30%
			4to	0	0.00%
			5to	0	0.00%
	<b>Total de la Escuela</b>			<b>6</b>	<b>2.42%</b>
	40378	JOSE DE DIEGO	K	0	0.00%
			1ro	0	0.00%
			2do	0	0.00%
			3ro	0	0.00%
			4to	0	0.00%
5to			0	0.00%	
6to			0	0.00%	
7mo			1	2.94%	
8vo			1	2.86%	
SGE			0	0.00%	
<b>Total de la Escuela</b>			<b>2</b>	<b>0.78%</b>	
40469	SU CONCHITA IGUARTUA DE SUAREZ	PK	2	10.00%	
		K	0	0.00%	
		1ro	0	0.00%	

MAYAGUEZ	40469	SU CONCHITA IGUARTUA DE SUAREZ	2do	2	2.90%
			3ro	1	1.69%
			4to	1	1.37%
			5to	1	1.22%
			6to	1	1.12%
			7mo	0	0.00%
			8vo	2	2.06%
			SGE	0	0.00%
			<b>Total de la Escuela</b>		
	40477	LUIS MUÑOZ RIVERA	K	0	0.00%
			1ro	1	3.70%
			2do	0	0.00%
			3ro	0	0.00%
			4to	0	0.00%
			5to	2	4.65%
			SGE	0	0.00%
			<b>Total de la Escuela</b>		
	40493	ANA M. JAVARIZ	K	0	0.00%
			1ro	1	2.13%
			2do	0	0.00%
			3ro	1	2.56%
			4to	0	0.00%
			5to	1	2.63%
			SGE	0	0.00%
			<b>Total de la Escuela</b>		
	40519	ESCUELA ESPECIALIZADA ALCIDES FIGUEROA	6to	2	3.85%
			7mo	2	4.44%
			8vo	0	0.00%
			9no	1	2.22%
			10mo	1	2.70%
			11mo	0	0.00%
			12mo	0	0.00%
			<b>Total de la Escuela</b>		
40527	ANTONIO GONZALEZ SUAREZ	K	0	0.00%	
		1ro	0	0.00%	
		2do	0	0.00%	
		3ro	1	2.38%	

MAYAGUEZ	40527	ANTONIO GONZALEZ SUAREZ	4to	0	0.00%
			5to	4	9.30%
		<b>Total de la Escuela</b>			<b>5</b>
	40626	ESPINO	PK	0	0.00%
			K	0	0.00%
			1ro	0	0.00%
			2do	0	0.00%
			3ro	0	0.00%
			4to	0	0.00%
			5to	0	0.00%
			<b>Total de la Escuela</b>		
	40667	ISABEL SUAREZ	6to	0	0.00%
			7mo	0	0.00%
			8vo	3	2.14%
			SGL	0	0.00%
			<b>Total de la Escuela</b>		
	40915	JAMES GARFIELD	K	1	3.03%
			1ro	3	6.67%
			2do	0	0.00%
			3ro	0	0.00%
			4to	4	10.53%
			5to	2	4.65%
			SGE	2	7.41%
	<b>Total de la Escuela</b>			<b>12</b>	<b>4.35%</b>
	40980	PEDRO NELSON COLBERG	6to	0	0.00%
			7mo	0	0.00%
8vo			1	1.22%	
SGL			0	0.00%	
<b>Total de la Escuela</b>			<b>1</b>	<b>0.43%</b>	
41004	SU CARMEN VIGNALS ROSARIO	PKE	1	33.33%	
		K	1	7.14%	
		1ro	0	0.00%	
		2do	0	0.00%	
		3ro	1	6.25%	
		4to	0	0.00%	
		5to	1	4.35%	
		6to	0	0.00%	

MAYAGUEZ	41004	SU CARMEN VIGNALS ROSARIO	7mo	0	0.00%
			8vo	1	2.22%
		<b>Total de la Escuela</b>			<b>5</b>
	41012	SU FEDERICO DEGETAU	K	0	0.00%
			1ro	2	8.70%
			2do	0	0.00%
			3ro	0	0.00%
			4to	0	0.00%
			5to	0	0.00%
			6to	0	0.00%
			7mo	0	0.00%
			8vo	1	2.04%
			<b>Total de la Escuela</b>		
	41020	SU ANTONIO ACARON CORREA	K	1	4.35%
			1ro	0	0.00%
			2do	0	0.00%
			3ro	0	0.00%
			4to	0	0.00%
			5to	0	0.00%
			6to	0	0.00%
			7mo	0	0.00%
			8vo	2	3.45%
	<b>Total de la Escuela</b>			<b>3</b>	<b>0.87%</b>
	41061	SEGUNDO RUIZ BELVIS	9no	6	3.00%
			10mo	6	3.41%
			11mo	9	4.92%
			12mo	2	1.36%
SGS			2	18.18%	
<b>Total de la Escuela</b>			<b>25</b>	<b>3.49%</b>	
41475	ALEJANDRO TAPIA Y RIVERA	7mo	0	0.00%	
		8vo	0	0.00%	
		9no	0	0.00%	
		10mo	0	0.00%	
		11mo	0	0.00%	
		<b>Total de la Escuela</b>			<b>0</b>
41541	LUIS MUÑOZ RIVERA	6to	0	0.00%	
		7mo	0	0.00%	



MAYAGUEZ	41541	LUIS MUÑOZ RIVERA	8vo	2	1.80%
			SGL	1	3.45%
		<b>Total de la Escuela</b>			<b>3</b>
	41566	ROSENDO MATIENZO CINTRON	K	0	0.00%
			1ro	0	0.00%
			2do	1	3.45%
			3ro	0	0.00%
			4to	0	0.00%
			5to	1	3.45%
			SGE	0	0.00%
			<b>Total de la Escuela</b>		
	41582	SU JUAN CANCIO ORTIZ DE LA RENTA	K	0	0.00%
			1ro	1	2.27%
			2do	4	11.43%
			3ro	1	2.94%
			4to	0	0.00%
			5to	0	0.00%
			6to	0	0.00%
			7mo	0	0.00%
			8vo	0	0.00%
			SGE	0	0.00%
			SGL	0	0.00%
			<b>Total de la Escuela</b>		
41632	BRYAN	K	0	0.00%	
		1ro	0	0.00%	
		2do	0	0.00%	
		3ro	1	8.33%	
		4to	0	0.00%	
		5to	0	0.00%	
		6to	0	0.00%	
		<b>Total de la Escuela</b>			<b>1</b>
41699	DR SILVERIO MEDINA GAUD	K	0	0.00%	
		1ro	0	0.00%	
		2do	0	0.00%	
		3ro	0	0.00%	
		4to	0	0.00%	

MAYAGUEZ	41699	DR SILVERIO MEDINA GAUD	5to	0	0.00%
	<b>Total de la Escuela</b>			<b>0</b>	<b>0.00%</b>
	41814	SU LAURO GONZALEZ HIJO	K	0	0.00%
			1ro	0	0.00%
			2do	0	0.00%
			3ro	0	0.00%
			4to	0	0.00%
			5to	0	0.00%
			6to	0	0.00%
			7mo	0	0.00%
			8vo	0	0.00%
			<b>Total de la Escuela</b>		
	41913	INDIERA FRIA	PK	0	0.00%
			K	0	0.00%
			1ro	0	0.00%
			2do	0	0.00%
			3ro	0	0.00%
			4to	0	0.00%
			5to	0	0.00%
			6to	0	0.00%
			SGE	0	0.00%
			<b>Total de la Escuela</b>		
	41921	RAUL YBARRA	K	0	0.00%
			1ro	0	0.00%
			2do	0	0.00%
			3ro	0	0.00%
			4to	0	0.00%
5to			0	0.00%	
6to			0	0.00%	
7mo			1	2.70%	
8vo			0	0.00%	
SGE			0	0.00%	
SGL			0	0.00%	
<b>Total de la Escuela</b>			<b>1</b>	<b>0.46%</b>	
42077	DR PEDRO PEREA FAJARDO	9no	14	4.65%	
		10mo	14	5.88%	

MAYAGUEZ	42077	DR PEDRO PEREA FAJARDO	11mo	12	5.06%
			12mo	11	5.67%
			SGS	4	16.00%
		<b>Total de la Escuela</b>			<b>55</b>
	42085	SEGUNDO RUIZ BELVIS	PKE	0	0.00%
			K	0	0.00%
			1ro	0	0.00%
			2do	0	0.00%
			3ro	0	0.00%
			4to	0	0.00%
			5to	1	6.25%
			SGE	0	0.00%
			<b>Total de la Escuela</b>		
	42176	JOSE GAUTIER BENITEZ	K	0	0.00%
			1ro	0	0.00%
			2do	0	0.00%
			3ro	0	0.00%
			4to	3	10.34%
			5to	0	0.00%
			6to	0	0.00%
			7mo	1	1.69%
			8vo	3	4.48%
	<b>Total de la Escuela</b>			<b>7</b>	<b>2.17%</b>
	42242	LUIS MUÑOZ RIVERA	K	1	2.27%
			1ro	0	0.00%
			2do	0	0.00%
3ro			0	0.00%	
4to			0	0.00%	
5to			1	2.17%	
<b>Total de la Escuela</b>			<b>2</b>	<b>0.75%</b>	
42259	OLGA MAS RAMIREZ	K	1	8.33%	
		1ro	0	0.00%	
		2do	0	0.00%	
		3ro	1	3.23%	
		4to	0	0.00%	
		5to	2	8.70%	
<b>Total de la Escuela</b>			<b>4</b>	<b>3.42%</b>	

MAYAGUEZ	42267	MANUEL A BARRETO	K	0	0.00%
			1ro	1	4.00%
			2do	2	8.33%
			3ro	0	0.00%
			4to	0	0.00%
			5to	3	6.67%
			6to	1	1.20%
			7mo	0	0.00%
			8vo	7	10.00%
			SGI	1	20.00%
	<b>Total de la Escuela</b>			<b>15</b>	<b>3.59%</b>
	42283	MARIANO RIERA PALMER	K	4	7.84%
			1ro	3	7.50%
2do			0	0.00%	
3ro			3	6.98%	
4to			1	2.94%	
5to			1	2.44%	
<b>Total de la Escuela</b>			<b>12</b>	<b>4.80%</b>	
42390	RAFAEL MARTINEZ NADAL	PKE	0	0.00%	
		K	0	0.00%	
		1ro	0	0.00%	
		2do	0	0.00%	
		3ro	1	3.23%	
		4to	1	2.33%	
		5to	3	6.82%	
<b>Total de la Escuela</b>			<b>5</b>	<b>2.38%</b>	
42473	ADOLFO BABILONIA	PKE	0	0.00%	
		K	0	0.00%	
		1ro	0	0.00%	
		2do	0	0.00%	
		3ro	0	0.00%	
		4to	0	0.00%	
		5to	1	1.69%	
		SGE	0	0.00%	
<b>Total de la Escuela</b>			<b>1</b>	<b>0.31%</b>	
42572	CERRO GORDO MEDINA	PK	0	0.00%	
		K	1	3.13%	

MAYAGUEZ	42572	CERRO GORDO MEDINA	1ro	0	0.00%
			2do	0	0.00%
			3ro	0	0.00%
			4to	0	0.00%
			5to	1	2.70%
			<b>Total de la Escuela</b>		
	42770	TOMAS VERA AYALA	PK	0	0.00%
			K	0	0.00%
			1ro	0	0.00%
			2do	0	0.00%
			3ro	0	0.00%
			4to	0	0.00%
			5to	0	0.00%
			<b>Total de la Escuela</b>		
	42804	JUAN DE DIOS QUIÑONES	PK	2	11.11%
			K	0	0.00%
			1ro	1	2.94%
			2do	1	2.56%
			3ro	1	2.33%
			4to	3	6.52%
			5to	1	2.56%
			SGE	0	0.00%
			<b>Total de la Escuela</b>		
	42812	CUCHILLAS	PK	5	20.00%
			K	3	10.71%
			1ro	2	5.26%
2do			1	2.17%	
3ro			0	0.00%	
4to			3	9.38%	
5to			0	0.00%	
SGE			0	0.00%	
<b>Total de la Escuela</b>			<b>14</b>	<b>6.03%</b>	
42911	CONRADO RODRIGUEZ	PKE	0	0.00%	
		K	1	5.56%	
		1ro	0	0.00%	
		2do	0	0.00%	
		3ro	0	0.00%	

MAYAGUEZ	42911	CONRADO RODRIGUEZ	4to	0	0.00%		
			5to	1	5.26%		
			6to	0	0.00%		
			7mo	0	0.00%		
			SGE	0	0.00%		
			<b>Total de la Escuela</b>			<b>2</b>	<b>1.01%</b>
	42945	MANUEL GONZALEZ MELO	K	0	0.00%		
			1ro	1	1.92%		
			2do	0	0.00%		
			3ro	2	2.86%		
			4to	0	0.00%		
			5to	1	2.27%		
			6to	1	1.52%		
			7mo	1	1.82%		
			8vo	3	3.53%		
			SGI	0	0.00%		
			<b>Total de la Escuela</b>			<b>9</b>	<b>1.75%</b>
			42952	SU DAVID ANTONGIORGI CORDOVA	K	0	0.00%
	1ro	0			0.00%		
	2do	0			0.00%		
	3ro	0			0.00%		
	4to	0			0.00%		
	5to	0			0.00%		
	6to	0			0.00%		
	7mo	0			0.00%		
	8vo	1			1.64%		
SGE	0	0.00%					
SGI	0	0.00%					
<b>Total de la Escuela</b>					<b>1</b>	<b>0.24%</b>	
43018	JOSE R GAZTAMBIDE	PKE	0	0.00%			
		PK	1	6.25%			
		K	1	2.17%			
		1ro	0	0.00%			
		2do	1	2.70%			
		3ro	1	4.55%			
		4to	0	0.00%			
		5to	0	0.00%			

MAYAGUEZ	43018	JOSE R GAZTAMBIDE	SGE	0	0.00%
	<b>Total de la Escuela</b>			<b>4</b>	<b>1.58%</b>
	43224	JULIO V GUZMAN	K	0	0.00%
			1ro	0	0.00%
			2do	0	0.00%
			3ro	0	0.00%
			4to	0	0.00%
			5to	0	0.00%
			6to	0	0.00%
			7mo	0	0.00%
			8vo	3	2.97%
			SGE	0	0.00%
			SGL	0	0.00%
	<b>Total de la Escuela</b>			<b>3</b>	<b>0.71%</b>
	43257	GEORGINA ALVARADO	PK	1	8.33%
			K	0	0.00%
			1ro	0	0.00%
			2do	0	0.00%
			3ro	0	0.00%
			4to	0	0.00%
5to			0	0.00%	
SGE			0	0.00%	
<b>Total de la Escuela</b>			<b>1</b>	<b>0.64%</b>	
43273	BARTOLOME DE LAS CASAS	PK	0	0.00%	
		K	0	0.00%	
		1ro	0	0.00%	
		2do	0	0.00%	
		3ro	0	0.00%	
		4to	0	0.00%	
		5to	0	0.00%	
		6to	0	0.00%	
<b>Total de la Escuela</b>			<b>0</b>	<b>0.00%</b>	
43299	MARIANO ABRIL	PK	0	0.00%	
		K	0	0.00%	
		1ro	0	0.00%	
		2do	0	0.00%	

MAYAGUEZ	43299	MARIANO ABRIL	3ro	0	0.00%
			4to	0	0.00%
			5to	0	0.00%
			6to	0	0.00%
			SGE	1	50.00%
			<b>Total de la Escuela</b>		
	43307	HERMINIA C RAMIREZ	K	0	0.00%
			1ro	0	0.00%
			2do	2	8.00%
			3ro	0	0.00%
			4to	0	0.00%
			5to	4	8.51%
			<b>Total de la Escuela</b>		
	43315	LOLA RODRIGUEZ DE TIO	9no	4	2.48%
			10mo	7	4.61%
			11mo	6	5.13%
			12mo	7	5.04%
			EEA	0	0.00%
			SGS	3	16.67%
	<b>Total de la Escuela</b>			<b>27</b>	<b>4.54%</b>
	43323	HENRY W LONGFELLOW	PK	1	6.67%
			K	0	0.00%
			1ro	2	4.35%
			2do	1	3.23%
			3ro	0	0.00%
			4to	0	0.00%
			5to	2	5.26%
SGE			0	0.00%	
<b>Total de la Escuela</b>			<b>6</b>	<b>2.08%</b>	
43398	SU FRANCISCO MARIA QUIÑONES	K	0	0.00%	
		1ro	1	3.45%	
		2do	0	0.00%	
		3ro	0	0.00%	
		4to	0	0.00%	
		5to	0	0.00%	
		6to	1	1.96%	
7mo	0	0.00%			



MAYAGUEZ	43398	SU FRANCISCO MARIA QUIÑONES	8vo	0	0.00%
			SGE	0	0.00%
			SGI	0	0.00%
			<b>Total de la Escuela</b>		
	43406	LAURA MERCADO	6to	0	0.00%
			7mo	0	0.00%
			8vo	0	0.00%
			9no	1	2.56%
			10mo	2	4.26%
			11mo	4	15.38%
			12mo	0	0.00%
			SGI	0	0.00%
			SGS	0	0.00%
			<b>Total de la Escuela</b>		
	43505	AUREA FUENTES MENDEZ	K	0	0.00%
			1ro	0	0.00%
			2do	0	0.00%
			3ro	0	0.00%
			4to	0	0.00%
			5to	1	3.13%
			<b>Total de la Escuela</b>		
	43729	SU BERNALDO MENDEZ JIMENEZ	K	0	0.00%
			1ro	0	0.00%
			2do	1	7.14%
			3ro	0	0.00%
			4to	0	0.00%
			5to	0	0.00%
6to			0	0.00%	
7mo			0	0.00%	
8vo			2	4.26%	
<b>Total de la Escuela</b>			<b>3</b>	<b>1.30%</b>	
43745	SU MAXIMINO A SALAS	PK	0	0.00%	
		K	0	0.00%	
		1ro	0	0.00%	
		2do	0	0.00%	
		3ro	0	0.00%	
		4to	0	0.00%	

MAYAGUEZ	43745	SU MAXIMINO A SALAS	5to	0	0.00%		
			6to	1	3.13%		
			7mo	1	2.63%		
			8vo	1	1.79%		
			<b>Total de la Escuela</b>			<b>3</b>	<b>1.05%</b>
	43752	SU CARMELO SERRANO CUBANO	K	1	3.45%		
			1ro	0	0.00%		
			2do	0	0.00%		
			3ro	0	0.00%		
			4to	0	0.00%		
			5to	0	0.00%		
			6to	2	3.85%		
			7mo	0	0.00%		
			8vo	1	1.16%		
			<b>Total de la Escuela</b>			<b>4</b>	<b>0.94%</b>
			43794	RAMON MARIA TORRES	PKE	0	0.00%
	K	1			1.75%		
	1ro	0			0.00%		
	2do	0			0.00%		
	3ro	2			4.26%		
	4to	0			0.00%		
	5to	0			0.00%		
	6to	4			5.41%		
	7mo	1			2.38%		
	8vo	0			0.00%		
	SGE	0			0.00%		
	<b>Total de la Escuela</b>				<b>8</b>	<b>1.70%</b>	
	44511	SEBASTIAN PABON ALVES (COROZO)	K	1	12.50%		
1ro			0	0.00%			
2do			0	0.00%			
3ro			0	0.00%			
4to			0	0.00%			
5to			1	5.56%			
<b>Total de la Escuela</b>			<b>2</b>	<b>3.39%</b>			
44529	RAMON OLIVARES	PKE	0	0.00%			
		K	0	0.00%			
		1ro	1	3.70%			

MAYAGUEZ	44529	RAMON OLIVARES	2do	0	0.00%		
			3ro	0	0.00%		
			4to	0	0.00%		
			5to	0	0.00%		
			<b>Total de la Escuela</b>			<b>1</b>	<b>0.55%</b>
	44545	MARIA DOLORES FARIA	K	0	0.00%		
			1ro	0	0.00%		
			2do	0	0.00%		
			3ro	1	5.26%		
			4to	0	0.00%		
			5to	0	0.00%		
			6to	0	0.00%		
			7mo	1	3.45%		
			8vo	2	6.67%		
			SGE	0	0.00%		
			SGI	5	6.76%		
			<b>Total de la Escuela</b>			<b>9</b>	<b>3.18%</b>
			44560	CROEM	9no	4	7.55%
	10mo	2			3.33%		
	11mo	3			14.29%		
12mo	1	1.47%					
<b>Total de la Escuela</b>					<b>10</b>	<b>4.95%</b>	
44842	MARIA LUISA ARCELAY	K	0	0.00%			
		1ro	1	6.67%			
		2do	0	0.00%			
		3ro	0	0.00%			
		4to	0	0.00%			
		5to	0	0.00%			
		<b>Total de la Escuela</b>			<b>1</b>	<b>1.27%</b>	
44891	SU ALFREDO DORRINGTON	PKE	0	0.00%			
		K	0	0.00%			
		1ro	1	2.70%			
		2do	0	0.00%			
		3ro	0	0.00%			
		4to	1	2.00%			
		5to	0	0.00%			
		6to	0	0.00%			

MAYAGUEZ	44891	SU ALFREDO DORRINGTON	7mo	3	3.80%
			8vo	2	2.60%
		<b>Total de la Escuela</b>			<b>7</b>
	45310	CENTRO VOCACIONAL ESPECIAL	6to	0	0.00%
			7mo	0	0.00%
			8vo	0	0.00%
			9no	2	15.38%
			10mo	2	14.29%
			11mo	1	6.67%
			12mo	2	18.18%
			EEA	0	0.00%
			SGI	0	0.00%
			SGS	2	5.26%
	<b>Total de la Escuela</b>			<b>9</b>	<b>6.29%</b>
	45393	BLANCA MALARET	K	0	0.00%
			1ro	0	0.00%
			2do	0	0.00%
			3ro	0	0.00%
			4to	0	0.00%
			5to	1	1.79%
6to			1	1.28%	
7mo			1	0.97%	
8vo			3	2.88%	
SGE			0	0.00%	
SGI			0	0.00%	
<b>Total de la Escuela</b>			<b>6</b>	<b>1.14%</b>	
45468	SALVADOR FUENTES	9no	6	6.90%	
		10mo	8	9.09%	
		11mo	5	11.11%	
		12mo	4	9.30%	
		SGS	0	0.00%	
<b>Total de la Escuela</b>			<b>23</b>	<b>8.55%</b>	
45641	LA CARMEN	K	0	0.00%	
		1ro	0	0.00%	
		2do	0	0.00%	
		3ro	0	0.00%	
		4to	0	0.00%	

MAYAGUEZ	45641	LA CARMEN	5to	0	0.00%
	<b>Total de la Escuela</b>			<b>0</b>	<b>0.00%</b>
	45682	LEONIDES MORALES RODRIGUEZ	9no	12	5.88%
			10mo	7	3.89%
			11mo	11	6.29%
			12mo	9	6.47%
			SGS	1	2.56%
			<b>Total de la Escuela</b>		
	45955	ELPIDIO H RIVERA	K	0	0.00%
			1ro	0	0.00%
			2do	0	0.00%
			3ro	0	0.00%
			4to	1	2.44%
			5to	0	0.00%
			6to	8	7.77%
			7mo	2	2.67%
			8vo	7	6.86%
			SGE	0	0.00%
			<b>Total de la Escuela</b>		
	46003	DR EFRAIN SANCHEZ HIDALGO	6to	0	0.00%
7mo			3	2.59%	
8vo			2	1.44%	
SGL			2	4.88%	
<b>Total de la Escuela</b>			<b>7</b>	<b>1.79%</b>	
46052	RAMON E RODRIGUEZ DIAZ	K	1	8.33%	
		1ro	0	0.00%	
		2do	0	0.00%	
		3ro	0	0.00%	
		4to	0	0.00%	
		5to	0	0.00%	
		6to	0	0.00%	
		7mo	1	0.81%	
		8vo	7	5.74%	
		SGE	0	0.00%	
<b>Total de la Escuela</b>			<b>9</b>	<b>1.83%</b>	
46086	ELADIO TIRADO LOPEZ	9no	11	9.91%	

MAYAGUEZ	46086	ELADIO TIRADO LOPEZ	10mo	10	9.17%
			11mo	6	7.32%
			12mo	4	3.25%
			EEA	0	0.00%
			SGS	0	0.00%
			<b>Total de la Escuela</b>		
	46201	EMILIO SCHARON RODRIGUEZ	K	0	0.00%
			1ro	0	0.00%
			2do	0	0.00%
			3ro	0	0.00%
			4to	0	0.00%
			5to	1	4.35%
			6to	0	0.00%
			7mo	0	0.00%
			8vo	0	0.00%
			SGI	1	8.33%
			<b>Total de la Escuela</b>		
	46219	EVA Y PATRIA CUSTODIO	9no	2	2.35%
			10mo	2	2.38%
			11mo	1	1.09%
			12mo	1	1.56%
			SGS	0	0.00%
			<b>Total de la Escuela</b>		
46334	MARCELINO RODRIGUEZ	6to	0	0.00%	
		7mo	0	0.00%	
		8vo	1	1.22%	
		<b>Total de la Escuela</b>			<b>1</b>
46656	BENITO CEREZO VAZQUEZ	9no	3	2.40%	
		10mo	4	3.08%	
		11mo	5	3.88%	
		12mo	2	1.41%	
		SGS	4	16.67%	
		<b>Total de la Escuela</b>			<b>18</b>
46664	ESTER FELICIANO MENDOZA	6to	1	1.28%	
		7mo	4	3.42%	
		8vo	3	2.65%	

MAYAGUEZ	46664	ESTER FELICIANO MENDOZA	Sgi	1	3.45%
	<b>Total de la Escuela</b>			<b>9</b>	<b>2.67%</b>
	46672	ANTONIO BADILLO HERNANDEZ	K	2	6.45%
			1ro	0	0.00%
			2do	1	3.13%
			3ro	0	0.00%
			4to	0	0.00%
			5to	0	0.00%
			6to	0	0.00%
			7mo	0	0.00%
			8vo	4	7.41%
			SGE	1	10.00%
			<b>Total de la Escuela</b>		
	46805	ERNESTINA MENDEZ	6to	0	0.00%
			7mo	0	0.00%
			8vo	0	0.00%
			9no	1	2.78%
			10mo	0	0.00%
			11mo	0	0.00%
	<b>Total de la Escuela</b>			<b>1</b>	<b>0.25%</b>
46813	LYDIA MELENDEZ	K	0	0.00%	
		1ro	0	0.00%	
		2do	0	0.00%	
		3ro	0	0.00%	
		4to	0	0.00%	
		5to	1	2.63%	
		SGE	0	0.00%	
<b>Total de la Escuela</b>			<b>1</b>	<b>0.63%</b>	
46821	INES MARIA MENDOZA	9no	4	3.01%	
		10mo	2	1.79%	
		11mo	4	3.28%	
		12mo	4	4.08%	
		EEA	2	16.67%	
		SGS	1	6.25%	
<b>Total de la Escuela</b>			<b>17</b>	<b>3.45%</b>	
46987	MONSERRATE LEON IRIZARRY	9no	1	0.85%	

MAYAGUEZ	46987	MONSERRATE LEON IRIZARRY	10mo	2	1.71%
			11mo	2	2.17%
			12mo	2	1.96%
			SGS	1	4.76%
			<b>Total de la Escuela</b>		
	46995	LUIS MUÑOZ MARIN	9no	4	3.81%
			10mo	6	4.55%
			11mo	3	2.48%
			12mo	6	6.25%
			SGS	1	7.14%
	<b>Total de la Escuela</b>			<b>20</b>	<b>4.27%</b>
	47084	ESTEBAN ROSADO BAEZ	K	0	0.00%
			1ro	0	0.00%
			2do	0	0.00%
			3ro	0	0.00%
			4to	0	0.00%
			5to	0	0.00%
			6to	0	0.00%
			7mo	0	0.00%
			8vo	5	9.09%
	<b>Total de la Escuela</b>			<b>5</b>	<b>1.98%</b>
	47126	PATRIA LATORRE	9no	1	0.82%
			10mo	3	1.92%
			11mo	4	2.48%
			12mo	8	4.04%
			EEA	1	7.69%
			SGS	2	13.33%
<b>Total de la Escuela</b>			<b>19</b>	<b>2.86%</b>	
47357	SEVERO E COLBERG RAMIREZ	PKE	0	0.00%	
		K	0	0.00%	
		1ro	0	0.00%	
		2do	0	0.00%	
		3ro	3	5.77%	
		4to	0	0.00%	
		5to	0	0.00%	
		SGE	0	0.00%	
<b>Total de la Escuela</b>			<b>3</b>	<b>1.11%</b>	



MAYAGUEZ	47571	ELVIRA RUPERTO QUILES	PK	0	0.00%
			K	0	0.00%
			1ro	0	0.00%
			2do	0	0.00%
			3ro	0	0.00%
			4to	0	0.00%
			5to	0	0.00%
			6to	0	0.00%
			7mo	2	4.44%
			8vo	3	8.82%
	<b>Total de la Escuela</b>			<b>5</b>	<b>2.09%</b>
	47613	CARMEN CASASUS MARTI	PKE	0	0.00%
			K	1	3.23%
1ro			0	0.00%	
2do			0	0.00%	
3ro			0	0.00%	
4to			0	0.00%	
5to			1	1.56%	
SGE			0	0.00%	
<b>Total de la Escuela</b>			<b>2</b>	<b>0.66%</b>	
47639	SUPERIOR NUEVA	9no	1	2.56%	
		10mo	0	0.00%	
		11mo	2	4.88%	
		12mo	0	0.00%	
		SGS	0	0.00%	
		<b>Total de la Escuela</b>			<b>3</b>
47647	JUAN SUAREZ PELEGRINA (NUEVA)	9no	4	4.04%	
		10mo	6	4.72%	
		11mo	6	4.69%	
		12mo	14	10.14%	
		SGS	0	0.00%	
		<b>Total de la Escuela</b>			<b>30</b>
47662	MANUEL GARCIA PEREZ (NUEVA)	9no	3	2.88%	
		10mo	5	5.05%	
		11mo	1	1.18%	
		12mo	4	6.35%	

MAYAGUEZ	47662	MANUEL GARCIA PEREZ (NUEVA)	SGS	1	7.14%
		<b>Total de la Escuela</b>			<b>14</b>
	47894	SUPERIOR CATALINA MORALES FLORES	9no	6	2.73%
			10mo	6	2.88%
			11mo	8	4.04%
			12mo	4	1.94%
			SGS	0	0.00%
			<b>Total de la Escuela</b>		
	47902	MANUEL MENDEZ LICIAGA	9no	6	2.10%
			10mo	11	4.40%
			11mo	8	3.19%
			12mo	5	2.08%
			<b>Total de la Escuela</b>		
	47951	PROFESORA JUANA ROSARIO CARRERO	Andarines	1	10.00%
			Infantes	0	0.00%
			PKM	2	8.00%
			K	0	0.00%
			1ro	0	0.00%
			2do	1	4.55%
			3ro	0	0.00%
4to			0	0.00%	
5to			2	8.00%	
6to			0	0.00%	
7mo			0	0.00%	
8vo			1	0.75%	
9no			6	3.57%	
<b>Total de la Escuela</b>			<b>13</b>	<b>1.82%</b>	
47977	EUGENIO MARIA DE HOSTOS (INTERMEDIA)	K	0	0.00%	
		1ro	0	0.00%	
		2do	0	0.00%	
		3ro	0	0.00%	
		4to	0	0.00%	
		5to	1	2.13%	
		6to	0	0.00%	
		7mo	1	1.47%	

MAYAGUEZ	47977	EUGENIO MARIA DE HOSTOS (INTERMEDIA)	8vo	3	4.23%
			SGE	0	0.00%
			SGI	0	0.00%
		<b>Total de la Escuela</b>			<b>5</b>
	48017	EFREN RODRIGUEZ TORO	PK	0	0.00%
			K	1	2.08%
			1ro	1	2.27%
			2do	0	0.00%
			3ro	2	4.76%
			4to	1	2.13%
			5to	0	0.00%
			SGE	0	0.00%
			<b>Total de la Escuela</b>		
	48025	AURORA MENDEZ CHARNECO	K	1	2.94%
			1ro	0	0.00%
			2do	0	0.00%
			3ro	0	0.00%
			4to	0	0.00%
			5to	0	0.00%
			SGE	0	0.00%
			<b>Total de la Escuela</b>		
	48264	LUIS NEGRON LOPEZ	9no	4	2.21%
			10mo	8	4.35%
11mo			14	8.97%	
12mo			6	4.08%	
SGI			0	0.00%	
SGS			0	0.00%	
<b>Total de la Escuela</b>			<b>32</b>	<b>4.60%</b>	
48298	EUGENIO MARIA DE HOSTOS (SUPERIOR)	9no	10	7.14%	
		10mo	5	3.09%	
		11mo	18	11.92%	
		12mo	17	8.85%	
		EEA	0	0.00%	
		SGS	1	100.00%	
		<b>Total de la Escuela</b>			<b>51</b>
48306	MILDRED ARROYO CARDOZA	PKE	0	0.00%	

MAYAGUEZ	48306	MILDRED ARROYO CARDOZA	K	0	0.00%		
			1ro	0	0.00%		
			2do	1	4.76%		
			3ro	0	0.00%		
			4to	0	0.00%		
			5to	0	0.00%		
			6to	3	8.33%		
			7mo	1	3.13%		
			8vo	0	0.00%		
			SGE	0	0.00%		
			SGI	0	0.00%		
			<b>Total de la Escuela</b>			<b>5</b>	<b>1.83%</b>
			50120	ELEMENTAL URBANA NUEVA	Andarines	0	0.00%
	PKE	0			0.00%		
	PKM	1			4.17%		
	K	1			1.79%		
	1ro	2			3.03%		
	2do	0			0.00%		
	3ro	1			2.04%		
	4to	0			0.00%		
5to	2	2.30%					
6to	0	0.00%					
8vo	0	0.00%					
9no	0	0.00%					
SGE	0	0.00%					
<b>Total de la Escuela</b>					<b>7</b>	<b>1.59%</b>	
<b>Total de la Región de MAYAGUEZ</b>			<b>993</b>	<b>2.48%</b>			
PONCE	13151	FRANCISCO RAMOS SANCHEZ	6to	1	1.45%		
			7mo	4	5.13%		
			8vo	3	3.13%		
			SGE	0	0.00%		
			<b>Total de la Escuela</b>			<b>8</b>	<b>3.14%</b>
	13318	JOSE VIZCARRONDO	6to	0	0.00%		
			7mo	0	0.00%		
			8vo	0	0.00%		
9no			0	0.00%			

PONCE	13318	JOSE VIZCARRONDO	10mo	0	0.00%
			11mo	0	0.00%
			12mo	0	0.00%
			SGI	0	0.00%
			<b>Total de la Escuela</b>		
	13326	FRANCISCO JORDAN	K	1	5.88%
			1ro	1	5.26%
			2do	0	0.00%
			3ro	0	0.00%
			4to	0	0.00%
			5to	1	3.85%
			6to	0	0.00%
			7mo	0	0.00%
			8vo	0	0.00%
			<b>Total de la Escuela</b>		
	13334	SU MARTA LAFONTAINE	K	0	0.00%
			1ro	0	0.00%
			2do	0	0.00%
			3ro	0	0.00%
			4to	0	0.00%
			5to	0	0.00%
			6to	0	0.00%
			7mo	0	0.00%
			8vo	0	0.00%
	<b>Total de la Escuela</b>			<b>0</b>	<b>0.00%</b>
	13342	ANTONIO TULLA TORRES	K	0	0.00%
			1ro	0	0.00%
			2do	1	8.33%
3ro			1	6.67%	
4to			0	0.00%	
5to			0	0.00%	
6to			0	0.00%	
7mo			0	0.00%	
8vo			0	0.00%	
SGE			0	0.00%	
<b>Total de la Escuela</b>			<b>2</b>	<b>1.54%</b>	
13359	INOCENCIO MONTERO	K	3	10.34%	

PONCE	13359	INOCENCIO MONTERO	1ro	0	0.00%
			2do	1	3.45%
			3ro	0	0.00%
			4to	0	0.00%
			5to	1	3.33%
			6to	0	0.00%
			7mo	0	0.00%
			8vo	1	2.56%
			<b>Total de la Escuela</b>		
	13391	BERNARDO GONZALEZ COLON	K	0	0.00%
			1ro	0	0.00%
			2do	0	0.00%
			3ro	0	0.00%
			4to	0	0.00%
			5to	0	0.00%
			6to	0	0.00%
			7mo	0	0.00%
			8vo	1	2.56%
	<b>Total de la Escuela</b>			<b>1</b>	<b>0.37%</b>
	13425	LUIS MUÑOZ RIVERA	9no	2	1.75%
			10mo	3	2.52%
			11mo	0	0.00%
			12mo	3	2.33%
			SGS	0	0.00%
	<b>Total de la Escuela</b>			<b>8</b>	<b>1.61%</b>
	14373	MARIA LIBERTAD GOMEZ	K	1	4.00%
			1ro	1	5.26%
			2do	1	11.11%
3ro			0	0.00%	
4to			0	0.00%	
5to			0	0.00%	
SGE			0	0.00%	
<b>Total de la Escuela</b>			<b>3</b>	<b>2.22%</b>	
16220	JUDITH A VIVAS	K	0	0.00%	
		1ro	0	0.00%	
		2do	2	5.41%	
		3ro	1	2.33%	

PONCE	16220	JUDITH A VIVAS	4to	0	0.00%
			5to	0	0.00%
			SGE	0	0.00%
		<b>Total de la Escuela</b>			<b>3</b>
	17707	DR EFRAIN GONZALEZ TEJERA	PK	0	0.00%
			K	0	0.00%
			1ro	0	0.00%
			2do	0	0.00%
			3ro	0	0.00%
			4to	0	0.00%
			5to	0	0.00%
			<b>Total de la Escuela</b>		
	17863	SUPERIOR VOCACIONAL	9no	1	0.72%
			10mo	0	0.00%
			11mo	0	0.00%
			12mo	1	0.83%
			SGS	0	0.00%
			<b>Total de la Escuela</b>		
	50229	HECTOR I RIVERA	K	0	0.00%
			1ro	0	0.00%
			2do	0	0.00%
			3ro	0	0.00%
			4to	1	3.85%
			5to	0	0.00%
			6to	0	0.00%
			7mo	0	0.00%
			8vo	2	5.56%
<b>Total de la Escuela</b>			<b>3</b>	<b>1.37%</b>	
50252	DOMINGO MASSOL	K	0	0.00%	
		1ro	1	5.56%	
		2do	0	0.00%	
		3ro	1	6.25%	
		4to	2	9.09%	
		5to	2	11.11%	
<b>Total de la Escuela</b>			<b>6</b>	<b>5.88%</b>	
50294	JOSE EMILIO LUGO	9no	8	5.67%	
		10mo	4	2.94%	

PONCE	50294	JOSE EMILIO LUGO	11mo	8	6.40%		
			12mo	7	6.19%		
			SGS	3	17.65%		
			<b>Total de la Escuela</b>			<b>30</b>	<b>5.64%</b>
	50443	SU EUGENIO NAZARIO SOTO	K	0	0.00%		
			1ro	1	4.76%		
			2do	0	0.00%		
			3ro	0	0.00%		
			4to	2	18.18%		
			5to	0	0.00%		
			6to	0	0.00%		
			7mo	0	0.00%		
			8vo	0	0.00%		
			SGE	0	0.00%		
			SGL	0	0.00%		
			<b>Total de la Escuela</b>			<b>3</b>	<b>1.53%</b>
			50468	RAMON JOSE DAVILA	9no	12	6.56%
	10mo	16			10.60%		
	11mo	8			4.79%		
	12mo	7			4.49%		
	SGS	6			21.43%		
	<b>Total de la Escuela</b>				<b>49</b>	<b>7.15%</b>	
	50492	BENJAMIN FRANKLIN	6to	0	0.00%		
			7mo	0	0.00%		
			8vo	1	2.13%		
			SGL	0	0.00%		
			<b>Total de la Escuela</b>			<b>1</b>	<b>0.89%</b>
50500	JOSE RAMON RODRIGUEZ	K	0	0.00%			
		1ro	0	0.00%			
		2do	0	0.00%			
		3ro	0	0.00%			
		4to	0	0.00%			
		5to	0	0.00%			
		6to	0	0.00%			
		SGE	0	0.00%			
<b>Total de la Escuela</b>			<b>0</b>	<b>0.00%</b>			
50542	PURIFICACION RODRIGUEZ	PKE	0	0.00%			



PONCE	50542	PURIFICACION RODRIGUEZ	K	4	9.52%
			1ro	3	6.82%
			2do	1	2.44%
			3ro	0	0.00%
			4to	1	1.89%
			5to	0	0.00%
			SGE	0	0.00%
			<b>Total de la Escuela</b>		
	50609	ROMAN COLON CORREA	PKE	0	0.00%
			K	0	0.00%
			1ro	0	0.00%
			2do	1	5.56%
			3ro	1	2.86%
			4to	0	0.00%
			5to	1	3.33%
			6to	2	6.45%
			7mo	1	3.23%
			8vo	2	6.06%
			SGE	0	0.00%
			SGL	0	0.00%
			<b>Total de la Escuela</b>		
	50690	ELSA E COUTO ANNONI	PK	0	0.00%
			K	1	7.14%
			1ro	0	0.00%
			2do	1	5.88%
			3ro	0	0.00%
			4to	0	0.00%
5to			0	0.00%	
<b>Total de la Escuela</b>			<b>2</b>	<b>1.90%</b>	
50740	AGRIPINA SEDA	6to	0	0.00%	
		7mo	0	0.00%	
		8vo	1	1.72%	
		SGL	0	0.00%	
		<b>Total de la Escuela</b>			<b>1</b>
50757	JOSE RODRIGUEZ SOTO	PKE	0	0.00%	
		K	1	9.09%	
		1ro	0	0.00%	

PONCE	50757	JOSE RODRIGUEZ SOTO	2do	0	0.00%
			3ro	0	0.00%
			4to	0	0.00%
			5to	0	0.00%
			6to	0	0.00%
			7mo	0	0.00%
			8vo	0	0.00%
			SGE	0	0.00%
			<b>Total de la Escuela</b>		
	50773	LUIS MUÑOZ RIVERA	PK	0	0.00%
			K	0	0.00%
			1ro	0	0.00%
			2do	0	0.00%
			3ro	0	0.00%
			4to	0	0.00%
			5to	0	0.00%
			<b>Total de la Escuela</b>		
	50781	MAGUEYES II	PKE	0	0.00%
			PK	0	0.00%
			K	0	0.00%
			1ro	0	0.00%
			2do	0	0.00%
			3ro	0	0.00%
			4to	0	0.00%
			5to	1	7.69%
			SGE	0	0.00%
	<b>Total de la Escuela</b>			<b>1</b>	<b>1.12%</b>
	50799	MARIA L MC DOUGALL	K	0	0.00%
1ro			0	0.00%	
2do			0	0.00%	
3ro			0	0.00%	
4to			0	0.00%	
5to			0	0.00%	
SGE			0	0.00%	
<b>Total de la Escuela</b>			<b>0</b>	<b>0.00%</b>	
51177	HIPÓLITO GARCÍA	K	0	0.00%	
		1ro	0	0.00%	

PONCE	51177	HIPÓLITO GARCÍA	2do	0	0.00%
			3ro	0	0.00%
			4to	0	0.00%
			5to	0	0.00%
			6to	0	0.00%
			7mo	0	0.00%
			8vo	0	0.00%
			<b>Total de la Escuela</b>		
	51185	ARISTIDES CALES QUIROS	K	2	10.53%
			1ro	1	6.67%
			2do	0	0.00%
			3ro	1	8.33%
			4to	1	7.69%
			5to	1	3.23%
			6to	0	0.00%
			7mo	0	0.00%
			8vo	3	6.25%
			SGI	0	0.00%
			<b>Total de la Escuela</b>		
	51292	HERMINIO ARZOLA EMMANUELLI	PK	0	0.00%
			K	0	0.00%
			1ro	0	0.00%
			2do	1	4.35%
			3ro	2	5.56%
			4to	0	0.00%
			5to	1	3.70%
	<b>Total de la Escuela</b>			<b>4</b>	<b>2.21%</b>
	51334	DALILA TORRES	PKE	0	0.00%
K			0	0.00%	
1ro			0	0.00%	
2do			0	0.00%	
3ro			0	0.00%	
4to			0	0.00%	
5to			0	0.00%	
SGE			1	6.67%	
<b>Total de la Escuela</b>			<b>1</b>	<b>0.90%</b>	
51342	ANGELICA TORO (NUEVA)	PKE	0	0.00%	

PONCE	51342	ANGELICA TORO (NUEVA)	K	0	0.00%
			1ro	0	0.00%
			2do	0	0.00%
			3ro	0	0.00%
			4to	0	0.00%
			5to	0	0.00%
			SGE	0	0.00%
			<b>Total de la Escuela</b>		
	51375	MIGUEL A SASTRE OLIVER	PK	0	0.00%
			K	1	3.23%
			1ro	0	0.00%
			2do	0	0.00%
			3ro	1	4.35%
			4to	1	4.76%
			5to	0	0.00%
			SGE	0	0.00%
	<b>Total de la Escuela</b>			<b>3</b>	<b>2.03%</b>
	51433	SU NEMESIO R CANALES	K	0	0.00%
			1ro	0	0.00%
			2do	0	0.00%
			3ro	0	0.00%
			4to	0	0.00%
			5to	0	0.00%
			6to	1	2.38%
			7mo	0	0.00%
			8vo	0	0.00%
			<b>Total de la Escuela</b>		
	51441	SU ANTONIO ROMERO MUÑIZ	K	1	8.33%
1ro			0	0.00%	
2do			0	0.00%	
3ro			0	0.00%	
4to			0	0.00%	
5to			0	0.00%	
6to			0	0.00%	
7mo			0	0.00%	
8vo			0	0.00%	
<b>Total de la Escuela</b>			<b>1</b>	<b>0.79%</b>	

PONCE	51458	SU ANTONIA SERRANO GONZALEZ	PK	0	0.00%
			K	0	0.00%
			1ro	0	0.00%
			2do	0	0.00%
			3ro	0	0.00%
			4to	0	0.00%
			5to	0	0.00%
			6to	0	0.00%
			7mo	0	0.00%
			8vo	0	0.00%
			SGE	0	0.00%
	<b>Total de la Escuela</b>			<b>0</b>	<b>0.00%</b>
	51482	SAN PATRICIO	K	0	0.00%
			1ro	0	0.00%
			2do	0	0.00%
			3ro	0	0.00%
			4to	0	0.00%
			5to	0	0.00%
			<b>Total de la Escuela</b>		
	51631	FELIPE COLON DIAZ	6to	0	0.00%
			7mo	0	0.00%
			8vo	6	5.66%
			SGL	7	10.00%
			<b>Total de la Escuela</b>		
	51656	RUTHERFORD B HAYES	K	3	5.77%
			1ro	2	3.28%
			2do	3	4.84%
3ro			0	0.00%	
4to			4	5.88%	
5to			3	4.17%	
SGE			0	0.00%	
<b>Total de la Escuela</b>			<b>15</b>	<b>3.87%</b>	
51698	LUIS LLORENS TORRES	9no	2	1.59%	
		10mo	5	5.21%	
		11mo	3	3.16%	
		12mo	6	5.04%	
		<b>Total de la Escuela</b>			<b>16</b>

PONCE	51706	MANUEL F ERNANDEZ JUNCOS	PKE	1	11.11%
			PK	0	0.00%
			K	3	4.48%
			1ro	0	0.00%
			2do	3	4.35%
			3ro	0	0.00%
			4to	0	0.00%
			5to	0	0.00%
			SGE	0	0.00%
	<b>Total de la Escuela</b>			<b>7</b>	<b>1.83%</b>
	51763	LUIS MUÑOZ MARIN	6to	1	2.50%
			7mo	0	0.00%
			8vo	0	0.00%
			9no	1	3.57%
			10mo	1	3.33%
			11mo	1	4.00%
			12mo	0	0.00%
			SGS	0	0.00%
			<b>Total de la Escuela</b>		
	51797	SU ZOILO GRACIA	K	0	0.00%
			1ro	1	4.17%
			2do	0	0.00%
			3ro	0	0.00%
			4to	0	0.00%
			5to	0	0.00%
			6to	1	3.70%
			7mo	0	0.00%
			8vo	1	4.00%
<b>Total de la Escuela</b>			<b>3</b>	<b>1.43%</b>	
51862	WEBSTER	K	1	2.22%	
		1ro	0	0.00%	
		2do	1	2.44%	
		3ro	0	0.00%	
		4to	1	1.82%	
		5to	1	1.54%	
		SGE	0	0.00%	
<b>Total de la Escuela</b>			<b>4</b>	<b>1.26%</b>	

PONCE	51870	RAFAEL IRIZARRY RIVERA	6to	0	0.00%		
			7mo	0	0.00%		
			8vo	1	1.14%		
			SGI	1	3.57%		
			<b>Total de la Escuela</b>			<b>2</b>	<b>0.75%</b>
	51938	SU JORGE LUCAS VALDIVIESO	K	0	0.00%		
			1ro	0	0.00%		
			2do	0	0.00%		
			3ro	0	0.00%		
			4to	0	0.00%		
			5to	0	0.00%		
			6to	0	0.00%		
			7mo	0	0.00%		
			8vo	1	5.56%		
			SGE	1	33.33%		
			SGS	0	0.00%		
			<b>Total de la Escuela</b>			<b>2</b>	<b>1.26%</b>
			51946	RAMON PEREZ PURCELL	K	2	5.41%
	1ro	0			0.00%		
	2do	1			3.57%		
	3ro	0			0.00%		
	4to	0			0.00%		
	5to	0			0.00%		
	6to	0			0.00%		
	7mo	1			2.00%		
	8vo	3			8.11%		
	SGE	0			0.00%		
	<b>Total de la Escuela</b>			<b>7</b>	<b>2.12%</b>		
52050	FERNANDO L MALAVE OLIVERAS	PK	0	0.00%			
		K	0	0.00%			
		1ro	0	0.00%			
		2do	0	0.00%			
		3ro	1	2.63%			
		4to	0	0.00%			
		5to	1	2.00%			
		6to	0	0.00%			
		7mo	1	1.64%			

PONCE	52050	FERNANDO L MALAVE OLIVERAS	8vo	5	7.69%	
			SGE	0	0.00%	
			SGI	1	6.67%	
		<b>Total de la Escuela</b>			<b>9</b>	<b>1.95%</b>
	52084	DR JOSE C BARBOSA	K	0	0.00%	
			1ro	0	0.00%	
			2do	0	0.00%	
			3ro	0	0.00%	
			4to	0	0.00%	
			5to	0	0.00%	
			<b>Total de la Escuela</b>			<b>0</b>
		52118	EDUARDO NEUMANN GANDIA	K	1	5.56%
	1ro			0	0.00%	
	2do			0	0.00%	
	3ro			0	0.00%	
	4to			0	0.00%	
	5to			1	2.94%	
	6to			2	2.41%	
	7mo			3	3.37%	
	8vo			2	3.17%	
	<b>Total de la Escuela</b>			<b>9</b>	<b>2.20%</b>	
	52142	HEMETERIO COLON	6to	6	6.06%	
			7mo	6	6.32%	
			8vo	3	3.33%	
		<b>Total de la Escuela</b>			<b>15</b>	<b>5.28%</b>
	52183	CAPITANEJO	K	1	4.17%	
			1ro	2	7.14%	
2do			1	4.35%		
3ro			2	8.33%		
4to			2	9.09%		
5to			3	12.50%		
<b>Total de la Escuela</b>			<b>11</b>	<b>7.59%</b>		
52225	JAIME L DREW	K	2	4.76%		
		1ro	0	0.00%		
		2do	2	3.85%		
		3ro	0	0.00%		
		4to	0	0.00%		



PONCE	52225	JAIME L DREW	5to	1	2.86%
			SGE	0	0.00%
		<b>Total de la Escuela</b>			<b>5</b>
	52258	JUAN CUEVAS ABOY	K	1	1.33%
			1ro	1	1.23%
			2do	1	1.67%
			3ro	3	4.00%
			4to	1	1.30%
			5to	7	10.14%
			<b>Total de la Escuela</b>		
	52274	JUAN SERRALLES (SUPERIOR)	9no	6	6.19%
			10mo	13	11.82%
			11mo	2	1.92%
			12mo	4	3.54%
			<b>Total de la Escuela</b>		
	52357	ABRAHAM LINCOLN	K	3	10.00%
			1ro	1	2.78%
			2do	0	0.00%
			3ro	0	0.00%
			4to	0	0.00%
			5to	2	5.71%
			SGE	0	0.00%
	<b>Total de la Escuela</b>			<b>6</b>	<b>2.93%</b>
52365	LUCY GRILLASCA	PK	1	5.56%	
		K	0	0.00%	
		1ro	0	0.00%	
		2do	1	3.03%	
		3ro	0	0.00%	
		4to	1	3.57%	
		5to	0	0.00%	
		SGE	1	1.00%	
<b>Total de la Escuela</b>			<b>4</b>	<b>1.22%</b>	
52514	PONCE HIGH SCHOOL	9no	6	3.61%	
		10mo	17	9.88%	
		11mo	6	4.48%	
		12mo	104	42.62%	
		<b>Total de la Escuela</b>			<b>133</b>

PONCE	52522	DR RAFAEL PUJALS	6to	4	5.97%
			7mo	4	5.48%
			8vo	5	6.10%
		<b>Total de la Escuela</b>			<b>13</b>
	52555	RAMON MARIN	PKE	0	0.00%
			SGE	0	0.00%
			SGI	0	0.00%
			SGS	7	8.97%
		<b>Total de la Escuela</b>			<b>7</b>
	52571	RODULFO DEL VALLE	K	0	0.00%
			1ro	0	0.00%
			2do	0	0.00%
			3ro	1	3.57%
			4to	0	0.00%
			5to	0	0.00%
			SGE	0	0.00%
		<b>Total de la Escuela</b>			<b>1</b>
	52621	ISMAEL MALDONADO LUGARO	K	0	0.00%
			1ro	0	0.00%
			2do	0	0.00%
3ro			0	0.00%	
4to			0	0.00%	
5to			1	8.33%	
6to			0	0.00%	
7mo			2	6.25%	
8vo			1	2.38%	
<b>Total de la Escuela</b>			<b>4</b>	<b>2.37%</b>	
52688	DR PILA	9no	12	12.63%	
		10mo	14	14.58%	
		11mo	18	22.22%	
		12mo	2	2.78%	
	<b>Total de la Escuela</b>			<b>46</b>	<b>13.37%</b>
52696	BERNARDINO CORDERO BERNARD	9no	8	2.55%	
		10mo	12	3.39%	
		11mo	4	1.47%	
		12mo	1	0.36%	

PONCE	52696	BERNARDINO CORDERO BERNARD	SGS	0	0.00%
	<b>Total de la Escuela</b>			<b>25</b>	<b>2.05%</b>
	52704	JULIO COLLAZO SILVA	K	0	0.00%
			1ro	0	0.00%
			2do	0	0.00%
			3ro	0	0.00%
			4to	0	0.00%
			5to	0	0.00%
			<b>Total de la Escuela</b>		
	52944	MARTIN G BRUMBAUGH	PKE	0	0.00%
			K	3	5.26%
			1ro	3	5.45%
			2do	0	0.00%
			3ro	1	2.04%
			4to	0	0.00%
			5to	2	4.55%
			SGE	1	5.00%
	<b>Total de la Escuela</b>			<b>10</b>	<b>2.86%</b>
	52985	ANA VALLDEJULY (JAUCA)	K	4	16.00%
			1ro	0	0.00%
2do			1	4.35%	
3ro			0	0.00%	
4to			0	0.00%	
5to			0	0.00%	
SGE			0	0.00%	
<b>Total de la Escuela</b>			<b>5</b>	<b>3.29%</b>	
53009	MANUEL MARTIN MONSERRATE	6to	2	3.23%	
		7mo	2	2.30%	
		8vo	4	5.63%	
		SGI	1	5.56%	
		<b>Total de la Escuela</b>			<b>9</b>
53058	PEDRO MELENDEZ SANTIAGO	K	0	0.00%	
		1ro	1	3.03%	
		2do	1	3.85%	
		3ro	1	2.70%	
		4to	3	6.52%	

PONCE	53058	PEDRO MELENDEZ SANTIAGO	5to	1	2.13%
			6to	0	0.00%
			7mo	2	4.44%
			8vo	3	5.00%
			<b>Total de la Escuela</b>		
	53140	SU HATILLO	K	2	4.35%
			1ro	0	0.00%
			2do	0	0.00%
			3ro	1	2.08%
			4to	0	0.00%
			5to	0	0.00%
			6to	1	1.72%
			7mo	0	0.00%
			8vo	1	2.44%
			SGI	1	100.00%
			<b>Total de la Escuela</b>		
	53256	FRANCISCO ZAYAS SANTANA	6to	0	0.00%
			7mo	4	3.51%
			8vo	1	0.84%
			SGI	6	16.67%
	<b>Total de la Escuela</b>			<b>11</b>	<b>3.10%</b>
	53330	ALMACIGO ALTO II	K	0	0.00%
			1ro	0	0.00%
			2do	1	4.55%
			3ro	0	0.00%
			4to	1	4.17%
5to			0	0.00%	
<b>Total de la Escuela</b>			<b>2</b>	<b>1.71%</b>	
53363	ARTURO LLUBERAS	K	1	5.00%	
		1ro	0	0.00%	
		2do	1	4.55%	
		3ro	0	0.00%	
		4to	0	0.00%	
		5to	0	0.00%	
		SGE	0	0.00%	
<b>Total de la Escuela</b>			<b>2</b>	<b>1.42%</b>	
53470	ERNESTO RAMOS ANTONINI	6to	2	4.44%	

PONCE	53470	ERNESTO RAMOS ANTONINI	7mo	1	1.75%
			8vo	0	0.00%
			9no	2	4.26%
			10mo	1	2.38%
			11mo	1	2.50%
			12mo	0	0.00%
			EEA	0	0.00%
			SGI	0	0.00%
			SGS	0	0.00%
	<b>Total de la Escuela</b>			<b>7</b>	<b>2.10%</b>
	53512	LUIS MUÑOZ RIVERA	K	0	0.00%
			1ro	1	5.00%
			2do	0	0.00%
			3ro	0	0.00%
			4to	0	0.00%
			5to	0	0.00%
			SGE	2	8.70%
			<b>Total de la Escuela</b>		
	53579	LUIS A FERRE AGUAYO	PKE	0	0.00%
			K	0	0.00%
			1ro	0	0.00%
			2do	0	0.00%
			3ro	0	0.00%
			4to	1	6.25%
			5to	0	0.00%
			SGE	0	0.00%
	<b>Total de la Escuela</b>			<b>1</b>	<b>1.06%</b>
	53603	ELVIRA VICENTE	6to	4	5.26%
7mo			0	0.00%	
8vo			0	0.00%	
<b>Total de la Escuela</b>			<b>4</b>	<b>1.88%</b>	
53660	LENA M FRANCESCH - RUBIAS KM 2.5	K	0	0.00%	
		1ro	0	0.00%	
		2do	0	0.00%	
		3ro	0	0.00%	
		4to	0	0.00%	
		5to	0	0.00%	

PONCE	53660	LENA M FRANCESCH - RUBIAS KM 2.5	6to	0	0.00%
			7mo	0	0.00%
			8vo	0	0.00%
		<b>Total de la Escuela</b>			<b>0</b>
	53686	SU JAIME CASTAÑER	K	0	0.00%
			1ro	0	0.00%
			2do	1	10.00%
			3ro	0	0.00%
			4to	0	0.00%
			5to	0	0.00%
			6to	0	0.00%
			7mo	0	0.00%
			8vo	0	0.00%
			<b>Total de la Escuela</b>		
	53702	SANTIAGO NEGRONI	K	1	1.89%
			1ro	0	0.00%
			2do	0	0.00%
			3ro	0	0.00%
			4to	1	2.00%
			5to	1	2.27%
	<b>Total de la Escuela</b>			<b>3</b>	<b>1.06%</b>
	53744	BENICIA VELEZ	K	0	0.00%
			1ro	1	7.69%
			2do	1	6.25%
			3ro	0	0.00%
			4to	0	0.00%
			5to	2	8.33%
<b>Total de la Escuela</b>			<b>4</b>	<b>4.08%</b>	
54247	LIBRADO NET	PK	0	0.00%	
		K	1	4.00%	
		1ro	0	0.00%	
		2do	0	0.00%	
		3ro	0	0.00%	
		4to	0	0.00%	
		5to	4	11.76%	
<b>Total de la Escuela</b>			<b>5</b>	<b>3.16%</b>	
54288	ERNESTO RAMOS ANTONINI	K	0	0.00%	

PONCE	54288	ERNESTO RAMOS ANTONINI	1ro	1	4.55%
			2do	0	0.00%
			3ro	0	0.00%
			4to	1	4.76%
			5to	1	3.45%
			6to	0	0.00%
			7mo	1	4.17%
			8vo	0	0.00%
			SGE	0	0.00%
			SGI	1	4.55%
			<b>Total de la Escuela</b>		
54429	INTERMEDIA TALLABOA ALTA	6to	0	0.00%	
		7mo	0	0.00%	
		8vo	2	6.90%	
		<b>Total de la Escuela</b>			<b>2</b>
54445	SUSANA RIVERA-NUEVA	K	3	5.56%	
		1ro	2	3.77%	
		2do	2	3.45%	
		3ro	7	7.53%	
		4to	1	1.79%	
		5to	5	7.04%	
<b>Total de la Escuela</b>			<b>20</b>	<b>5.19%</b>	
54452	ISABEL ALVARADO ALVARADO	PKE	0	0.00%	
		K	0	0.00%	
		1ro	0	0.00%	
		2do	0	0.00%	
		3ro	0	0.00%	
		4to	0	0.00%	
		5to	0	0.00%	
		6to	1	2.33%	
		7mo	1	1.79%	
		8vo	2	4.88%	
		SGE	0	0.00%	
		SGS	0	0.00%	
<b>Total de la Escuela</b>			<b>4</b>	<b>0.92%</b>	
54502	JOSEFINA BOYA	K	2	4.35%	
		1ro	0	0.00%	

PONCE	54502	JOSEFINA BOYA	2do	3	5.26%
			3ro	4	10.00%
			4to	5	15.15%
			5to	0	0.00%
			<b>Total de la Escuela</b>		
	54551	RAFAEL APARICIO JIMENEZ	6to	2	2.38%
			7mo	1	1.00%
			8vo	3	2.80%
			SGL	2	11.11%
			<b>Total de la Escuela</b>		
	54619	JOSEFINA LEON ZAYAS	9no	3	1.74%
			10mo	6	4.14%
			11mo	9	4.97%
			12mo	13	7.51%
			SGE	2	16.67%
			SGS	0	0.00%
			<b>Total de la Escuela</b>		
	54635	HERMINIA GARCIA	K	2	2.60%
			1ro	2	2.33%
			2do	0	0.00%
			3ro	5	7.25%
			4to	3	3.41%
			5to	6	6.38%
			<b>Total de la Escuela</b>		
	54862	(CROEV)ESPECIALIZADA EN CIENCIAS Y MATEMATICAS	9no	1	1.61%
			10mo	7	13.21%
			11mo	1	2.50%
12mo			0	0.00%	
<b>Total de la Escuela</b>			<b>9</b>	<b>4.25%</b>	
54866	DR ALFREDO M AGUAYO	K	0	0.00%	
		1ro	0	0.00%	
		2do	0	0.00%	
		3ro	0	0.00%	
		4to	2	18.18%	
		5to	0	0.00%	
		6to	2	5.88%	
		7mo	1	3.57%	



PONCE	54866	DR ALFREDO M AGUAYO	8vo	4	11.76%
	<b>Total de la Escuela</b>			<b>9</b>	<b>5.77%</b>
	54940	ANDRES GRILLASCA SALAS	K	0	0.00%
			1ro	1	5.00%
			2do	0	0.00%
			3ro	0	0.00%
			4to	1	12.50%
			5to	0	0.00%
			<b>Total de la Escuela</b>		
	55244	SUPERIOR OCUPACIONAL Y TECNICA DE YAUCO	9no	4	1.37%
			10mo	1	0.36%
			11mo	5	1.87%
			12mo	7	2.57%
			<b>Total de la Escuela</b>		
	55350	FLORENCIO SANTIAGO	6to	0	0.00%
			7mo	0	0.00%
			8vo	4	3.54%
			<b>Total de la Escuela</b>		
	55475	JULIO ALVARADO TRICOCHE	K	1	3.13%
			1ro	1	3.57%
			2do	0	0.00%
3ro			0	0.00%	
4to			1	4.76%	
5to			2	5.41%	
<b>Total de la Escuela</b>			<b>5</b>	<b>2.99%</b>	
55483	ANGELA CORDERO BERNARD	PK	5	25.00%	
		K	0	0.00%	
		1ro	3	5.45%	
		2do	2	2.74%	
		3ro	3	4.55%	
		4to	2	2.53%	
		5to	15	17.24%	
		<b>Total de la Escuela</b>			<b>30</b>
55731	JUAN SERAPIO MANGUAL	K	1	4.17%	
		1ro	0	0.00%	
		2do	1	4.35%	

PONCE	55731	JUAN SERAPIO MANGUAL	3ro	0	0.00%
			4to	0	0.00%
			5to	2	4.55%
		<b>Total de la Escuela</b>			<b>4</b>
	55871	ANTONIO PAOLI	6to	1	4.17%
			7mo	2	8.70%
			8vo	1	3.03%
		<b>Total de la Escuela</b>			<b>4</b>
	55889	DR PEDRO ALBIZU CAMPOS	PKE	0	0.00%
			K	1	5.26%
			1ro	0	0.00%
			2do	1	3.70%
			3ro	4	12.90%
			4to	3	8.57%
			5to	5	11.63%
			SGE	0	0.00%
			<b>Total de la Escuela</b>		
	56069	BETHZAIDA VELAZQUEZ SUPERIOR	9no	2	5.13%
			10mo	9	15.25%
			11mo	4	8.70%
			12mo	8	20.51%
			<b>Total de la Escuela</b>		
	56077	NORMA I TORRES COLON	K	0	0.00%
			1ro	0	0.00%
			2do	0	0.00%
			3ro	0	0.00%
			4to	1	3.57%
5to			0	0.00%	
<b>Total de la Escuela</b>			<b>1</b>	<b>0.58%</b>	
56085	SOR ISOLINA FERRE	6to	8	9.09%	
		7mo	2	2.47%	
		8vo	2	1.85%	
		SGL	5	41.67%	
		<b>Total de la Escuela</b>			<b>17</b>
56093	LLANOS DEL SUR	K	0	0.00%	
		1ro	2	3.70%	
		2do	2	4.55%	

PONCE	56093	LLANOS DEL SUR	3ro	1	1.64%
			4to	1	1.56%
			5to	0	0.00%
			SGE	0	0.00%
			<b>Total de la Escuela</b>		
	56101	MANUEL GONZALEZ PATO	6to	0	0.00%
			7mo	0	0.00%
			8vo	3	3.66%
			<b>Total de la Escuela</b>		
	56119	CARMEN BELEN VEIGA	9no	6	8.33%
			10mo	4	4.71%
			11mo	8	10.13%
			12mo	2	2.06%
			<b>Total de la Escuela</b>		
	56226	JOSE FELIPE ZAYAS	9no	0	0.00%
			10mo	1	0.46%
			11mo	1	0.61%
			12mo	6	3.68%
			SGS	1	10.00%
			<b>Total de la Escuela</b>		
	56424	JARDINES DE PONCE	6to	2	1.79%
			7mo	4	3.05%
			8vo	4	3.05%
			SGE	0	0.00%
			<b>Total de la Escuela</b>		
	56432	SUPERIOR JARDINES DE PONCE	9no	15	9.49%
			10mo	24	15.38%
11mo			10	7.52%	
12mo			14	10.77%	
SGS			0	0.00%	
<b>Total de la Escuela</b>			<b>63</b>	<b>10.73%</b>	
56440	EUGENIO LE COMPTE BENITEZ	6to	1	1.09%	
		7mo	7	5.60%	
		8vo	3	2.52%	
		SGL	0	0.00%	
		<b>Total de la Escuela</b>			<b>11</b>
57000	JOSE ONOFRE TORRES	6to	1	1.20%	

PONCE	57000	JOSE ONOFRE TORRES	7mo	2	1.96%
			8vo	1	1.02%
			SGL	0	0.00%
		<b>Total de la Escuela</b>			<b>4</b>
	57018	AUREA E RIVERA COLLAZO	K	2	8.00%
			1ro	2	8.33%
			2do	1	4.35%
			3ro	3	15.00%
			4to	4	11.11%
			5to	4	12.50%
		<b>Total de la Escuela</b>			<b>16</b>
	57026	SANTA TERESITA	PK	0	0.00%
			K	1	3.85%
			1ro	1	2.33%
			2do	3	7.14%
			3ro	1	4.35%
			4to	1	2.13%
			5to	0	0.00%
		SGE	1	2.17%	
	<b>Total de la Escuela</b>			<b>8</b>	<b>2.93%</b>
	57125	ASUNCION RODRIGUEZ DE SALA	9no	7	6.14%
			10mo	4	2.67%
			11mo	10	9.17%
			12mo	3	3.75%
			EEA	3	75.00%
		SGS	1	12.50%	
	<b>Total de la Escuela</b>			<b>28</b>	<b>6.02%</b>
57182	CARMEN SOLA DE PEREIRA	K	1	7.69%	
		1ro	1	5.56%	
		2do	1	6.67%	
		3ro	0	0.00%	
		4to	2	7.14%	
	5to	2	8.00%		
<b>Total de la Escuela</b>			<b>7</b>	<b>6.31%</b>	
57299	DR PEDRO ALBIZU CAMPOS	9no	0	0.00%	
		10mo	0	0.00%	
		11mo	0	0.00%	

PONCE	57299	DR PEDRO ALBIZU CAMPOS	12mo	1	6.67%
	<b>Total de la Escuela</b>			<b>1</b>	<b>1.19%</b>
	57323	MIGUEL GONZALEZ BAUZA	PKE	0	0.00%
			K	2	4.65%
			1ro	0	0.00%
			2do	1	3.45%
			3ro	0	0.00%
			4to	0	0.00%
			5to	0	0.00%
			SGE	0	0.00%
			<b>Total de la Escuela</b>		
	57331	INES MARIA MENDOZA	PKE	0	0.00%
			K	0	0.00%
			1ro	0	0.00%
			2do	0	0.00%
			3ro	0	0.00%
			4to	1	3.03%
			5to	1	3.03%
			<b>Total de la Escuela</b>		
	57562	JUAN SERRALLES (INTERMEDIA)	6to	1	1.27%
			7mo	0	0.00%
			8vo	3	3.49%
			<b>Total de la Escuela</b>		
57620	AUREA QUILES CLAUDIO	9no	1	1.35%	
		10mo	0	0.00%	
		11mo	2	2.27%	
		12mo	3	4.35%	
		SGS	0	0.00%	
		<b>Total de la Escuela</b>			<b>6</b>
57703	ELVIRA M COLON	9no	2	2.17%	
		10mo	9	10.59%	
		11mo	7	11.11%	
		12mo	2	2.78%	
		SGS	3	50.00%	
		<b>Total de la Escuela</b>			<b>23</b>

PONCE	57828	HERMINIO W SANTAELLA	6to	1	1.19%
			7mo	1	1.28%
			8vo	1	1.56%
			<b>Total de la Escuela</b>		
	57877	DR MAXIMO DONOSO SANCHEZ	6to	4	6.06%
			7mo	0	0.00%
			8vo	2	2.04%
			9no	2	3.28%
			10mo	4	6.67%
			11mo	6	8.57%
			12mo	3	5.77%
			<b>Total de la Escuela</b>		
	57919	JOSEFA VELEZ BAUZA (SUPERIOR URBANA)	9no	9	4.89%
			10mo	23	13.22%
			11mo	10	6.02%
			12mo	21	12.57%
			SGS	6	24.00%
			<b>Total de la Escuela</b>		
	58081	DOMINGO PIETRI RUIZ	PKE	1	33.33%
			K	0	0.00%
			1ro	4	7.02%
2do			1	2.27%	
3ro			1	1.89%	
4to			1	1.52%	
5to			1	2.44%	
SGE			0	0.00%	
<b>Total de la Escuela</b>			<b>9</b>	<b>2.80%</b>	
58099	PROFESORA LUIZA MONSEGUR VELEZ	PK	0	0.00%	
		K	0	0.00%	
		1ro	1	5.26%	
		2do	1	8.33%	
		3ro	0	0.00%	
		4to	0	0.00%	
		5to	1	2.94%	
		6to	1	1.89%	
		7mo	1	2.38%	

PONCE	58099	PROFESORA LUIZA MONSEGUR VELEZ	8vo	0	0.00%
	<b>Total de la Escuela</b>			<b>5</b>	<b>1.90%</b>
	58131	JOSE M ESPADA ZAYAS	PKE	0	0.00%
			K	1	2.27%
			1ro	0	0.00%
			2do	0	0.00%
			3ro	0	0.00%
			4to	1	2.86%
			5to	2	5.13%
			SGE	0	0.00%
	<b>Total de la Escuela</b>			<b>4</b>	<b>1.61%</b>
	58164	GLORIA MARIA BORRERO OLIVERAS	K	1	2.86%
			1ro	0	0.00%
			2do	0	0.00%
			3ro	1	1.61%
			4to	3	5.08%
			5to	1	1.96%
			6to	1	1.45%
			7mo	3	3.70%
			8vo	0	0.00%
			SGE	0	0.00%
SGI			0	0.00%	
<b>Total de la Escuela</b>			<b>10</b>	<b>1.88%</b>	
58172	PEDRO COLON SANTIAGO	K	1	5.00%	
		1ro	2	9.52%	
		2do	0	0.00%	
		3ro	0	0.00%	
		4to	0	0.00%	
		5to	0	0.00%	
		6to	0	0.00%	
		7mo	1	2.22%	
		8vo	1	1.92%	
<b>Total de la Escuela</b>			<b>5</b>	<b>1.83%</b>	
58180	LYSANDER BORRERO TERRY	9no	8	5.26%	
		10mo	10	6.02%	
		11mo	4	2.72%	

PONCE	58180	LYSANDER BORRERO TERRY	12mo	12	8.45%
			SGE	0	0.00%
<b>Total de la Escuela</b>				<b>34</b>	<b>5.59%</b>
58248	SABINO RIVERA BERRIOS	K	0	0.00%	
		1ro	0	0.00%	
		2do	0	0.00%	
		3ro	0	0.00%	
		4to	0	0.00%	
		5to	0	0.00%	
		6to	0	0.00%	
		7mo	0	0.00%	
		8vo	0	0.00%	
		SGI	0	0.00%	
		<b>Total de la Escuela</b>			
58255	FRANCISCO PRADO PICART	K	0	0.00%	
		1ro	0	0.00%	
		2do	0	0.00%	
		3ro	0	0.00%	
		4to	0	0.00%	
		5to	0	0.00%	
		6to	0	0.00%	
		7mo	0	0.00%	
		8vo	2	7.14%	
		<b>Total de la Escuela</b>			
58263	DANIEL SERRANO RIVERA	PK	2	11.76%	
		K	4	6.25%	
		1ro	3	4.76%	
		2do	0	0.00%	
		3ro	0	0.00%	
		4to	0	0.00%	
		5to	1	1.69%	
		<b>Total de la Escuela</b>			
58305	LOAIZA CORDERO DEL ROSARIO	9no	4	10.00%	
		10mo	11	10.09%	
		11mo	12	17.65%	
		12mo	5	6.33%	



PONCE	58305	LOAIZA CORDERO DEL ROSARIO	EEA	0	0.00%
			SGS	1	11.11%
<b>Total de la Escuela</b>				<b>33</b>	<b>10.78%</b>
58495	RAMON LOPEZ BERRIOS	PKE	0	0.00%	
		K	0	0.00%	
		1ro	0	0.00%	
		2do	0	0.00%	
		3ro	0	0.00%	
		4to	0	0.00%	
		5to	0	0.00%	
		SGE	0	0.00%	
		<b>Total de la Escuela</b>			<b>0</b>
58503	CRISTINA (AMADA) MARTINEZ MARTINEZ	9no	3	2.40%	
		10mo	0	0.00%	
		11mo	2	1.79%	
		12mo	1	1.20%	
		<b>Total de la Escuela</b>			<b>6</b>
58511	LILA MARIA MERCEDES MAYORAL	9no	2	3.85%	
		10mo	2	2.78%	
		11mo	1	2.00%	
		12mo	1	2.13%	
		SGS	4	19.05%	
<b>Total de la Escuela</b>			<b>10</b>	<b>4.13%</b>	
58594	ADRIAN TORRES TORRES	PK	0	0.00%	
		K	1	5.00%	
		1ro	0	0.00%	
		2do	1	4.17%	
		3ro	0	0.00%	
		4to	0	0.00%	
		5to	0	0.00%	
		6to	1	1.41%	
		7mo	0	0.00%	
		8vo	0	0.00%	
		SGL	1	100.00%	
		<b>Total de la Escuela</b>			<b>4</b>
<b>Total de la Región de PONCE</b>			<b>1,346</b>	<b>3.45%</b>	

SAN JUAN	6372	ESCUELA ALIANZA VIMENTI SCHOOL(BOYS & GIRLS CLUB OF PR,INC)	K	3	8.11%
			1ro	3	7.89%
			2do	0	0.00%
			3ro	0	0.00%
			4to	1	2.86%
			5to	1	4.00%
			<b>Total de la Escuela</b>		
	6725	THE SCHOOL OF SAN JUAN	PK	0	0.00%
			K	0	0.00%
			1ro	0	0.00%
			2do	0	0.00%
			3ro	0	0.00%
			4to	0	0.00%
			5to	0	0.00%
			6to	0	0.00%
			7mo	0	0.00%
			8vo	0	0.00%
			9no	0	0.00%
			10mo	0	0.00%
			11mo	0	0.00%
			12mo	0	0.00%
	<b>Total de la Escuela</b>			<b>0</b>	<b>0.00%</b>
	7369	ESCUELA DE DEPORTE	6to	0	0.00%
			7mo	0	0.00%
8vo			0	0.00%	
9no			0	0.00%	
10mo			0	0.00%	
11mo			0	0.00%	
12mo			0	0.00%	
<b>Total de la Escuela</b>			<b>0</b>	<b>0.00%</b>	
7456	ESC ESPECIALIZADA EN MATEMATICAS-CIENCIA Y TECNOLOGIA	6to	0	0.00%	
		7mo	0	0.00%	
		8vo	0	0.00%	
		9no	0	0.00%	
		10mo	0	0.00%	
		11mo	0	0.00%	

SAN JUAN	7456	ESC ESPECIALIZADA EN MATEMATICAS- CIENCIA Y TECNOLOGIA	12mo	0	0.00%
	<b>Total de la Escuela</b>			<b>0</b>	<b>0.00%</b>
	7845	ESC ALIANZA LEAP STEM+E ACADEMY OF SAN JUAN(L EAP SOCIAL ENTERPRISE)	K	1	1.59%
			1ro	2	2.99%
			2do	5	7.35%
			3ro	2	3.13%
			4to	3	4.69%
			5to	6	8.22%
			6to	3	4.41%
			7mo	0	0.00%
			8vo	1	1.49%
			9no	4	6.35%
			10mo	1	1.72%
	<b>Total de la Escuela</b>			<b>28</b>	<b>3.90%</b>
	60038	JULIAN E BLANCO (BALLET)	5to	0	0.00%
			6to	0	0.00%
			7mo	0	0.00%
			8vo	0	0.00%
			9no	0	0.00%
			10mo	0	0.00%
11mo			0	0.00%	
12mo			0	0.00%	
<b>Total de la Escuela</b>			<b>0</b>	<b>0.00%</b>	
60095	EL CONQUISTADOR	K	1	2.33%	
		1ro	0	0.00%	
		2do	0	0.00%	
		3ro	0	0.00%	
		4to	0	0.00%	
		5to	0	0.00%	
		SGE	0	0.00%	
		<b>Total de la Escuela</b>			<b>1</b>
60228	JESUS MANUEL SUAREZ	K	1	2.33%	
		1ro	0	0.00%	
		2do	0	0.00%	
		3ro	0	0.00%	
		4to	2	12.50%	

SAN JUAN	60228	JESUS MANUEL SUAREZ	5to	2	5.13%
			6to	2	4.76%
			SGE	0	0.00%
			<b>Total de la Escuela</b>		
	60301	EDUARDO J SALDAÑA	7mo	2	8.70%
			8vo	1	3.70%
			9no	1	3.03%
			10mo	1	4.35%
			11mo	0	0.00%
			12mo	0	0.00%
			<b>Total de la Escuela</b>		
	60335	JESUS T PIÑERO	K	3	13.64%
			1ro	2	7.69%
			2do	0	0.00%
			3ro	0	0.00%
			4to	0	0.00%
			5to	2	6.90%
			6to	0	0.00%
			7mo	0	0.00%
			8vo	2	5.00%
			SGL	2	40.00%
			<b>Total de la Escuela</b>		
	60343	JOSE SEVERO QUIÑONES	PKE	0	0.00%
			K	2	4.00%
			1ro	1	1.59%
			2do	4	6.06%
			3ro	5	8.47%
			4to	3	4.41%
5to			1	1.33%	
6to			2	2.11%	
7mo			5	5.15%	
8vo			5	6.10%	
SGE			0	0.00%	
<b>Total de la Escuela</b>			<b>28</b>	<b>4.12%</b>	
60400	PASCASIO P SANCERRIT	K	2	4.08%	
		1ro	0	0.00%	
		2do	0	0.00%	

SAN JUAN	60400	PASCASIO P SANCERRIT	3ro	0	0.00%
			4to	0	0.00%
			5to	1	1.96%
			SGE	0	0.00%
			<b>Total de la Escuela</b>		
	60418	PEDRO MOCZO BANJET	K	2	6.90%
			1ro	1	2.13%
			2do	0	0.00%
			3ro	0	0.00%
			4to	2	3.85%
			5to	1	1.92%
			SGE	0	0.00%
			<b>Total de la Escuela</b>		
	60442	SALVADOR BRAU	7mo	0	0.00%
			8vo	1	2.56%
			9no	2	4.44%
			10mo	5	9.26%
			11mo	0	0.00%
			12mo	0	0.00%
			EEA	3	75.00%
			SGS	0	0.00%
	<b>Total de la Escuela</b>			<b>11</b>	<b>4.78%</b>
	60905	LORENZO VIZCARRONDO	9no	2	4.65%
			10mo	5	5.81%
			11mo	2	2.53%
			12mo	1	2.38%
			SGS	0	0.00%
<b>Total de la Escuela</b>			<b>10</b>	<b>3.82%</b>	
60913	PETRA ZENON DE FABERY	9no	11	16.92%	
		10mo	3	3.19%	
		11mo	5	6.02%	
		12mo	10	12.05%	
		SGE	1	100.00%	
		SGS	5	12.20%	
<b>Total de la Escuela</b>			<b>35</b>	<b>9.54%</b>	
61333	DR ANTONIO S PEDREIRA	K	3	7.89%	
		1ro	3	5.77%	

SAN JUAN	61333	DR ANTONIO S PEDREIRA	2do	1	2.08%
			3ro	0	0.00%
			4to	0	0.00%
			5to	3	5.66%
			<b>Total de la Escuela</b>		
	61358	ELEANOR ROOSEVELT	K	0	0.00%
			1ro	0	0.00%
			2do	1	3.57%
			3ro	2	6.90%
			4to	1	3.13%
			5to	3	7.89%
			<b>Total de la Escuela</b>		
	61366	CENTRO EUGENIO MARIA DE HOSTOS	9no	1	2.22%
			10mo	5	11.36%
			11mo	2	4.76%
			12mo	2	6.25%
			SGS	0	0.00%
			<b>Total de la Escuela</b>		
	61382	GABRIELA MISTRAL	9no	2	2.11%
			10mo	13	13.00%
			11mo	11	9.91%
			12mo	5	4.35%
			SGS	0	0.00%
			<b>Total de la Escuela</b>		
	61390	JUAN JOSE OSUNA	9no	0	0.00%
			10mo	0	0.00%
			11mo	0	0.00%
12mo			2	5.13%	
<b>Total de la Escuela</b>			<b>2</b>	<b>1.12%</b>	
61408	JUAN B HUYKE	K	0	0.00%	
		1ro	0	0.00%	
		2do	0	0.00%	
		3ro	0	0.00%	
		4to	0	0.00%	
		5to	0	0.00%	
		6to	1	3.23%	
		7mo	1	2.70%	

SAN JUAN	61408	JUAN B HUYKE	8vo	3	5.45%
	<b>Total de la Escuela</b>			<b>5</b>	<b>1.92%</b>
	61416	JULIO SELLES SOLA	K	8	8.33%
			1ro	6	6.59%
			2do	6	7.06%
			3ro	4	4.44%
			4to	6	6.06%
			5to	12	10.62%
			SGE	0	0.00%
	<b>Total de la Escuela</b>			<b>42</b>	<b>7.27%</b>
	61424	LA ESPERANZA (LUIS PALES MATOS)	PKE	0	0.00%
			SGE	1	2.27%
			SGI	0	0.00%
			SGS	3	4.11%
	<b>Total de la Escuela</b>			<b>4</b>	<b>2.60%</b>
	61432	LAS AMERICAS	K	0	0.00%
			1ro	0	0.00%
			2do	0	0.00%
			3ro	0	0.00%
			4to	0	0.00%
5to			0	0.00%	
6to			1	2.33%	
7mo			3	7.89%	
8vo			6	12.24%	
<b>Total de la Escuela</b>			<b>10</b>	<b>4.57%</b>	
61440	TRINA PADILLA DE SANZ	9no	2	1.87%	
		10mo	4	3.42%	
		11mo	0	0.00%	
		12mo	2	1.80%	
		SGS	0	0.00%	
<b>Total de la Escuela</b>			<b>8</b>	<b>1.74%</b>	
61457	LUIS MUNIZ SOUFFRONT	K	0	0.00%	
		1ro	1	3.85%	
		2do	0	0.00%	
		3ro	0	0.00%	
		4to	2	6.45%	

SAN JUAN	61457	LUIS MUNIZ SOUFFRONT	5to	1	2.56%
			6to	2	7.41%
		<b>Total de la Escuela</b>			<b>6</b>
	61473	NEMESIO R CANALES II	K	0	0.00%
			1ro	0	0.00%
			2do	0	0.00%
			3ro	0	0.00%
			4to	0	0.00%
			5to	1	8.33%
			SGE	0	0.00%
			<b>Total de la Escuela</b>		
	61481	PEDRO CARLOS TIMOTHEE	K	1	4.35%
			1ro	1	5.56%
			2do	0	0.00%
			3ro	2	8.00%
			4to	0	0.00%
			5to	0	0.00%
			<b>Total de la Escuela</b>		
	61499	RAFAEL RIVERA OTERO	K	3	8.57%
			1ro	1	3.70%
			2do	0	0.00%
			3ro	1	2.70%
			4to	1	3.13%
			5to	1	4.55%
			SGE	0	0.00%
	<b>Total de la Escuela</b>			<b>7</b>	<b>4.02%</b>
	61515	REPUBLICA DE BRAZIL	K	1	4.55%
1ro			0	0.00%	
2do			0	0.00%	
3ro			0	0.00%	
4to			0	0.00%	
5to			1	3.13%	
<b>Total de la Escuela</b>			<b>2</b>	<b>1.27%</b>	
61531	UNIVERSITY GARDENS	9no	2	1.90%	
		10mo	1	0.68%	
		11mo	1	0.69%	



SAN JUAN	61531	UNIVERSITY GARDENS	12mo	1	0.70%
	<b>Total de la Escuela</b>			<b>5</b>	<b>0.93%</b>
	61549	RAFAEL HERNANDEZ MARIN	K	0	0.00%
			1ro	0	0.00%
			2do	0	0.00%
			3ro	2	4.88%
			4to	0	0.00%
			5to	3	7.14%
			SGE	0	0.00%
	<b>Total de la Escuela</b>			<b>5</b>	<b>2.31%</b>
	61556	EVARISTO RIVERA CHEVREMONT	PK	0	0.00%
			K	1	3.85%
			1ro	2	9.09%
			2do	0	0.00%
			3ro	0	0.00%
			4to	1	7.69%
			5to	0	0.00%
			6to	1	3.33%
			7mo	0	0.00%
			8vo	2	9.09%
			SGE	0	0.00%
	<b>Total de la Escuela</b>			<b>7</b>	<b>3.21%</b>
	61564	WILLIAM D BOYCE	6to	7	6.93%
7mo			11	8.15%	
8vo			14	10.37%	
SGL			1	14.29%	
<b>Total de la Escuela</b>			<b>33</b>	<b>8.73%</b>	
61572	CENTRAL ARTES VISUALES	6to	3	8.33%	
		7mo	3	6.00%	
		8vo	2	2.82%	
		9no	1	1.41%	
		10mo	1	1.03%	
		11mo	0	0.00%	
		12mo	1	1.02%	
<b>Total de la Escuela</b>			<b>11</b>	<b>2.16%</b>	
61580	ANTONIO B CAIMARY	K	9	26.47%	

SAN JUAN	61580	ANTONIO B CAIMARY	1ro	4	8.89%
			2do	4	10.26%
			3ro	6	12.77%
			4to	1	1.92%
			5to	2	4.00%
			<b>Total de la Escuela</b>		
	61598	ABRAHAM LINCOLN	K	0	0.00%
			1ro	0	0.00%
			2do	0	0.00%
			3ro	0	0.00%
			4to	0	0.00%
			5to	0	0.00%
			SGE	0	0.00%
			<b>Total de la Escuela</b>		
	61622	DR FRANCISCO HERNANDEZ Y GAETAN	K	0	0.00%
			1ro	0	0.00%
			2do	0	0.00%
			3ro	0	0.00%
			4to	2	7.69%
			5to	0	0.00%
			6to	6	15.38%
	<b>Total de la Escuela</b>			<b>8</b>	<b>3.81%</b>
	61655	DR FACUNDO BUESO	6to	4	8.33%
			7mo	3	3.70%
			8vo	1	1.10%
			9no	11	12.22%
10mo			8	8.60%	
11mo			8	10.00%	
12mo			8	12.31%	
SGS			2	11.11%	
<b>Total de la Escuela</b>			<b>45</b>	<b>7.95%</b>	
61663	DR JOSE CELSO BARBOSA	6to	4	12.90%	
		7mo	2	4.00%	
		8vo	1	2.33%	
		9no	3	5.66%	
		10mo	3	5.77%	
		11mo	1	2.13%	

SAN JUAN	61663	DR JOSE CELSO BARBOSA	12mo	2	5.56%
	<b>Total de la Escuela</b>			<b>16</b>	<b>5.13%</b>
	61671	JOSE JULIAN ACOSTA (TEATRO)	6to	0	0.00%
			7mo	0	0.00%
			8vo	0	0.00%
			9no	0	0.00%
			10mo	0	0.00%
			11mo	0	0.00%
			12mo	0	0.00%
			<b>Total de la Escuela</b>		
	61689	LUIS MUÑOZ RIVERA	PK	0	0.00%
			K	4	8.33%
			1ro	0	0.00%
			2do	0	0.00%
			3ro	0	0.00%
			4to	1	2.44%
			5to	0	0.00%
			6to	2	5.00%
			<b>Total de la Escuela</b>		
	61705	RAFAEL MARIA DE LABRA	7mo	1	3.23%
			8vo	0	0.00%
			9no	1	3.33%
			10mo	4	8.89%
11mo			2	3.85%	
12mo			1	2.17%	
<b>Total de la Escuela</b>			<b>9</b>	<b>3.61%</b>	
61747	PADRE RUFO	6to	1	4.55%	
		7mo	3	6.67%	
		8vo	2	5.13%	
		9no	6	10.34%	
		10mo	0	0.00%	
		11mo	0	0.00%	
		12mo	0	0.00%	
		<b>Total de la Escuela</b>			<b>12</b>
61762	RAFAEL CORDERO	9no	0	0.00%	

SAN JUAN	61762	RAFAEL CORDERO	10mo	1	3.33%
			11mo	1	3.70%
			12mo	0	0.00%
			<b>Total de la Escuela</b>		
	61853	ANGEL P MILLAN ROHENA	6to	1	1.59%
			7mo	3	3.23%
			8vo	3	3.26%
			9no	4	4.04%
			10mo	5	5.26%
			11mo	3	3.09%
			12mo	3	4.76%
			SGI	2	6.06%
			<b>Total de la Escuela</b>		
	62166	VENUS GARDENS	9no	4	3.01%
			10mo	5	3.97%
			11mo	7	5.22%
			12mo	4	3.17%
			<b>Total de la Escuela</b>		
	62174	RVDO FELIX CASTRO RODRIGUEZ	6to	2	2.70%
			7mo	1	1.28%
			8vo	9	10.71%
			<b>Total de la Escuela</b>		
	62182	PRISCO FUENTES	K	1	2.00%
			1ro	0	0.00%
2do			1	2.13%	
3ro			2	4.00%	
4to			0	0.00%	
5to			5	6.85%	
SGE			0	0.00%	
<b>Total de la Escuela</b>			<b>9</b>	<b>2.48%</b>	
62398	MIGUEL SUCH	9no	6	2.45%	
		10mo	16	7.77%	
		11mo	17	7.91%	
		12mo	11	5.98%	
		SGS	0	0.00%	
		<b>Total de la Escuela</b>			<b>50</b>

SAN JUAN	62422	ANTONIO SARRIERA EGOZCUE	K	0	0.00%
			1ro	4	12.50%
			2do	2	7.14%
			3ro	1	2.94%
			4to	0	0.00%
			5to	1	3.45%
			6to	1	1.79%
			7mo	1	1.72%
			8vo	5	7.94%
	<b>Total de la Escuela</b>			<b>15</b>	<b>4.25%</b>
	62463	PACHIN MARIN	6to	4	5.56%
			7mo	4	4.71%
			8vo	4	4.49%
			<b>Total de la Escuela</b>		
	62513	EMILIO DEL TORO CUEVAS	K	0	0.00%
			1ro	0	0.00%
			2do	0	0.00%
			3ro	0	0.00%
			4to	1	7.14%
			5to	1	4.76%
			SGE	1	100.00%
	<b>Total de la Escuela</b>			<b>3</b>	<b>3.13%</b>
	62521	FELIPE GUTIERREZ	PK	0	0.00%
			K	0	0.00%
			1ro	0	0.00%
			2do	1	4.00%
			3ro	1	2.86%
			4to	0	0.00%
5to			1	3.13%	
SGE			0	0.00%	
<b>Total de la Escuela</b>			<b>3</b>	<b>1.45%</b>	
62539	JUANITA GARCIA PERAZA	K	0	0.00%	
		1ro	0	0.00%	
		2do	1	4.17%	
		3ro	0	0.00%	
		4to	0	0.00%	
		5to	0	0.00%	

SAN JUAN	62539	JUANITA GARCIA PERAZA	SGE	1	3.85%
	<b>Total de la Escuela</b>			<b>2</b>	<b>1.14%</b>
	62547	JUAN PONCE DE LEON	9no	11	18.97%
			10mo	8	9.20%
			11mo	12	21.43%
			12mo	7	11.29%
			SGS	4	9.76%
			<b>Total de la Escuela</b>		
	62554	JUAN RAMON JIMENEZ	6to	6	7.50%
			7mo	5	7.46%
			8vo	3	4.05%
			<b>Total de la Escuela</b>		
	62562	GASPAR VILA MAYANS	K	0	0.00%
			1ro	1	3.33%
			2do	0	0.00%
			3ro	0	0.00%
			4to	0	0.00%
			5to	1	3.57%
			SGE	0	0.00%
			<b>Total de la Escuela</b>		
	62604	MANUEL A PEREZ	PK	0	0.00%
			K	3	5.56%
			1ro	0	0.00%
2do			1	2.94%	
3ro			1	1.96%	
4to			1	1.96%	
5to			0	0.00%	
SGE			0	0.00%	
<b>Total de la Escuela</b>			<b>6</b>	<b>2.15%</b>	
62612	RAFAEL HERNANDEZ	K	1	2.08%	
		1ro	3	6.52%	
		2do	0	0.00%	
		3ro	3	11.11%	
		4to	2	6.67%	
		5to	1	2.38%	

SAN JUAN	62612	RAFAEL HERNANDEZ	SGE	0	0.00%
	<b>Total de la Escuela</b>			<b>10</b>	<b>3.92%</b>
	62646	SANTIAGO IGLESIAS PANTIN	K	2	9.09%
			1ro	0	0.00%
			2do	0	0.00%
			3ro	0	0.00%
			4to	0	0.00%
			5to	1	2.50%
			6to	2	2.74%
			7mo	1	1.72%
			8vo	5	11.63%
			SGE	0	0.00%
			<b>Total de la Escuela</b>		
	62661	AMALIA MARIN	K	5	26.32%
			1ro	0	0.00%
			2do	2	8.70%
			3ro	3	10.34%
			4to	1	4.35%
			5to	1	2.78%
			6to	1	2.44%
			7mo	3	4.29%
			8vo	3	5.36%
			9no	0	0.00%
SGE			0	0.00%	
SGL			3	17.65%	
<b>Total de la Escuela</b>			<b>22</b>	<b>5.96%</b>	
62679	AMALIA MARIN	K	0	0.00%	
		1ro	1	5.26%	
		2do	2	11.76%	
		3ro	0	0.00%	
		4to	0	0.00%	
		5to	3	14.29%	
		SGE	1	14.29%	
		<b>Total de la Escuela</b>			<b>7</b>
62810	LUIS MUÑOZ RIVERA	Andarine s	0	0.00%	

SAN JUAN	62810	LUIS MUÑOZ RIVERA	PKM	0	0.00%
			K	1	2.56%
			1ro	0	0.00%
			2do	0	0.00%
			3ro	0	0.00%
			4to	1	3.85%
			5to	1	3.13%
			<b>Total de la Escuela</b>		
	62877	REPUBLICA DE COLOMBIA	9no	8	16.33%
			10mo	3	8.33%
			11mo	8	13.56%
			12mo	5	10.20%
			SGS	7	16.28%
			<b>Total de la Escuela</b>		
	62893	JUAN ANTONIO CORRETJER	K	0	0.00%
			1ro	0	0.00%
			2do	0	0.00%
			3ro	0	0.00%
			4to	0	0.00%
			5to	0	0.00%
			6to	0	0.00%
			7mo	2	5.26%
			8vo	0	0.00%
			9no	0	0.00%
			10mo	0	0.00%
			11mo	1	1.72%
			12mo	0	0.00%
SGE			0	0.00%	
SGL			0	0.00%	
SGS			1	9.09%	
<b>Total de la Escuela</b>			<b>4</b>	<b>0.78%</b>	
62901	INES MARIA MENDOZA	Andarines	2	15.38%	
		PKM	4	7.27%	
		K	1	2.56%	
		1ro	0	0.00%	
		2do	1	2.33%	



SAN JUAN	62901	INES MARIA MENDOZA	3ro	0	0.00%		
			4to	0	0.00%		
			5to	4	7.69%		
			6to	0	0.00%		
			7mo	4	4.49%		
			8vo	3	2.83%		
			9no	4	4.40%		
			10mo	1	1.69%		
			11mo	2	2.63%		
			12mo	1	1.32%		
			SGE	0	0.00%		
			SGI	0	0.00%		
			SGS	3	23.08%		
			<b>Total de la Escuela</b>			<b>30</b>	<b>3.15%</b>
			62927	SAN AGUSTIN	K	0	0.00%
1ro	1	3.23%					
2do	1	2.08%					
3ro	1	3.03%					
4to	0	0.00%					
5to	9	24.32%					
SGE	0	0.00%					
<b>Total de la Escuela</b>					<b>12</b>	<b>5.83%</b>	
62943	SU DR ARTURO MORALES CARRION	K	0	0.00%			
		1ro	1	6.67%			
		2do	2	9.52%			
		3ro	0	0.00%			
		4to	0	0.00%			
		5to	0	0.00%			
		6to	0	0.00%			
		7mo	0	0.00%			
		8vo	2	4.65%			
		9no	4	7.84%			
		10mo	2	6.45%			
		11mo	1	5.00%			
		12mo	2	16.67%			
		SGE	0	0.00%			

SAN JUAN	62943	SU DR ARTURO MORALES CARRION	SGI	0	0.00%
	<b>Total de la Escuela</b>			<b>14</b>	<b>3.66%</b>
	62950	RAMON VILA MAYO	6to	1	3.57%
			7mo	1	2.94%
			8vo	3	9.38%
			9no	1	2.38%
			10mo	0	0.00%
			11mo	5	12.20%
			12mo	1	2.50%
	<b>Total de la Escuela</b>			<b>12</b>	<b>4.55%</b>
	62968	VILLA CAPRI	K	0	0.00%
			1ro	4	11.11%
			2do	1	3.03%
			3ro	0	0.00%
			4to	1	2.70%
			5to	2	4.08%
			6to	2	4.08%
			7mo	7	10.14%
			8vo	3	7.89%
	<b>Total de la Escuela</b>			<b>20</b>	<b>5.35%</b>
	62984	ALBERT EINSTEIN	9no	2	4.35%
10mo			2	3.51%	
11mo			0	0.00%	
12mo			5	9.43%	
SGS			2	8.70%	
<b>Total de la Escuela</b>			<b>11</b>	<b>4.78%</b>	
63024	MANUEL ELZABURU Y VIZCARRONDO	Andarines	1	7.69%	
		PKM	1	2.17%	
		K	1	2.44%	
		1ro	1	1.96%	
		2do	1	2.78%	
		3ro	1	2.94%	
		4to	0	0.00%	
		5to	0	0.00%	
		6to	0	0.00%	

SAN JUAN	63024	MANUEL ELZABURU Y VIZCARRONDO	7mo	1	2.44%
			8vo	0	0.00%
			9no	0	0.00%
		<b>Total de la Escuela</b>			<b>7</b>
	63032	FEDERICO ASENJO	8vo	1	100.00%
			9no	1	1.32%
			10mo	1	1.79%
			11mo	1	2.56%
			12mo	1	1.85%
		<b>Total de la Escuela</b>			<b>5</b>
	63073	DR JULIO J HENNA	K	6	11.11%
			1ro	2	3.77%
			2do	3	7.69%
			3ro	1	1.92%
			4to	0	0.00%
			5to	2	5.13%
			SGE	0	0.00%
		<b>Total de la Escuela</b>			<b>14</b>
	63081	LUIS LLORENS TORRES	Andarines	0	0.00%
			PKM	0	0.00%
			K	1	3.13%
			1ro	0	0.00%
			2do	0	0.00%
			3ro	0	0.00%
			4to	1	2.78%
			5to	1	2.63%
6to			2	6.06%	
SGE		1	2.70%		
<b>Total de la Escuela</b>			<b>6</b>	<b>1.86%</b>	
63099	LUIS RODRIGUEZ CABRERO	K	0	0.00%	
		1ro	0	0.00%	
		2do	0	0.00%	
		3ro	0	0.00%	
		4to	0	0.00%	
	5to	2	13.33%		

SAN JUAN	63099	LUIS RODRIGUEZ CABRERO	SGE	0	0.00%
	<b>Total de la Escuela</b>			<b>2</b>	<b>1.57%</b>
	63107	MANUEL BOADA	K	0	0.00%
			1ro	2	4.65%
			2do	1	3.33%
			3ro	3	8.57%
			4to	1	2.94%
			5to	2	4.35%
			SGE	0	0.00%
			<b>Total de la Escuela</b>		
	63123	RAMON POWER Y GIRALT	9no	0	0.00%
			10mo	4	15.38%
			11mo	4	10.26%
			12mo	7	15.56%
			SGS	3	21.43%
			<b>Total de la Escuela</b>		
	63131	ERNESTO RAMOS ANTONINI	6to	2	2.47%
			7mo	2	2.67%
			8vo	8	9.52%
			SGL	1	3.33%
			<b>Total de la Escuela</b>		
	63149	REPUBLICA DEL PERU	6to	2	4.65%
			7mo	4	4.88%
8vo			9	12.50%	
9no			12	18.75%	
10mo			5	10.87%	
11mo			5	20.00%	
12mo			0	0.00%	
SGE			1	50.00%	
SGL			0	0.00%	
<b>Total de la Escuela</b>			<b>38</b>	<b>10.41%</b>	
63172	ALEJANDRO TAPIA Y RIVERA	K	3	6.98%	
		1ro	2	5.71%	
		2do	0	0.00%	
		3ro	4	9.76%	
		4to	4	9.30%	

SAN JUAN	63172	ALEJANDRO TAPIA Y RIVERA	5to	5	11.36%
			SGE	0	0.00%
	<b>Total de la Escuela</b>			<b>18</b>	<b>7.14%</b>
	64279	INSTITUTO LOAIZA CORDERO	PKE	1	14.29%
			K	1	9.09%
			1ro	1	5.00%
			2do	0	0.00%
			3ro	1	6.25%
			4to	2	8.00%
			5to	0	0.00%
			6to	0	0.00%
			7mo	1	4.35%
			8vo	0	0.00%
			SGE	2	7.69%
			SGL	1	5.00%
	<b>Total de la Escuela</b>			<b>10</b>	<b>4.24%</b>
	64402	ERNESTO RAMOS ANTONINI (MUSICA)	6to	0	0.00%
			7mo	1	1.82%
			8vo	2	2.74%
			9no	0	0.00%
10mo			2	4.08%	
11mo			0	0.00%	
12mo			0	0.00%	
<b>Total de la Escuela</b>			<b>5</b>	<b>1.18%</b>	
64410	SAN MARTIN (ANGELES PASTOR)	K	1	3.70%	
		1ro	2	4.44%	
		2do	1	6.25%	
		3ro	0	0.00%	
		4to	1	3.45%	
		5to	4	11.76%	
		SGE	0	0.00%	
<b>Total de la Escuela</b>			<b>9</b>	<b>4.76%</b>	
64527	GUSTAVO A BECQUER	K	1	6.25%	
		1ro	0	0.00%	
		2do	0	0.00%	
		3ro	1	5.00%	

SAN JUAN	64527	GUSTAVO A BECQUER	4to	0	0.00%		
			5to	0	0.00%		
			SGE	1	16.67%		
		<b>Total de la Escuela</b>			<b>3</b>	<b>2.70%</b>	
	64949	ROBERTO CLEMENTE	PK	2	20.00%		
			K	1	3.03%		
			1ro	2	5.41%		
			2do	0	0.00%		
			3ro	0	0.00%		
			4to	0	0.00%		
			5to	4	14.29%		
			SGE	0	0.00%		
			<b>Total de la Escuela</b>			<b>9</b>	<b>4.52%</b>
			64956	MARIA TERESA SERRANO	K	2	3.85%
	1ro	0			0.00%		
	2do	0			0.00%		
	3ro	0			0.00%		
	4to	0			0.00%		
	5to	7			8.86%		
	<b>Total de la Escuela</b>			<b>9</b>	<b>2.43%</b>		
	64998	LCDO GUILLERMO ATILES MOREAU	PKM	0	0.00%		
			K	0	0.00%		
			1ro	1	9.09%		
			2do	0	0.00%		
			3ro	0	0.00%		
			4to	0	0.00%		
			5to	0	0.00%		
6to			0	0.00%			
7mo			0	0.00%			
8vo			0	0.00%			
9no			0	0.00%			
10mo			0	0.00%			
11mo			0	0.00%			
12mo			0	0.00%			
SGE	1	100.00%					
SGS	2	100.00%					
<b>Total de la Escuela</b>			<b>4</b>	<b>3.08%</b>			

SAN JUAN	65003	DR JOSE M LAZARO	9no	5	6.17%
			10mo	9	12.16%
			11mo	6	6.25%
			12mo	5	5.56%
			SGS	5	31.25%
			<b>Total de la Escuela</b>		
	65078	JESUS MARIA SANROMA	K	3	5.45%
			1ro	1	2.22%
			2do	1	2.08%
			3ro	1	3.45%
			4to	2	5.00%
			5to	2	4.55%
			SGE	0	0.00%
			<b>Total de la Escuela</b>		
	65557	VILLA GRANADA	K	0	0.00%
			1ro	1	4.35%
			2do	0	0.00%
			3ro	1	5.26%
			4to	0	0.00%
			5to	1	3.85%
			6to	2	2.13%
			7mo	0	0.00%
			8vo	10	13.70%
			<b>Total de la Escuela</b>		
	65953	VICTOR PARES COLLAZO	PKM	4	12.50%
			K	2	100.00%
SGE			0	0.00%	
SGI			0	0.00%	
SGS			0	0.00%	
<b>Total de la Escuela</b>			<b>6</b>	<b>4.84%</b>	
65987	FRANCISCO MATIAS LUGO	PKM	5	14.29%	
		PK	1	100.00%	
		K	12	12.50%	
		1ro	12	11.21%	
		2do	15	16.48%	
		3ro	9	9.47%	
		4to	13	14.13%	

SAN JUAN	65987	FRANCISCO MATIAS LUGO	5to	15	14.85%
			6to	4	28.57%
			SGE	0	0.00%
		<b>Total de la Escuela</b>			<b>86</b>
	65995	RENE MARQUES	6to	0	0.00%
			7mo	1	1.61%
			8vo	5	5.88%
		<b>Total de la Escuela</b>			<b>6</b>
	66001	DR MODESTO RIVERA RIVERA	PKE	0	0.00%
			K	2	7.14%
			1ro	2	5.00%
			2do	0	0.00%
			3ro	0	0.00%
			4to	0	0.00%
			5to	6	10.71%
			SGE	0	0.00%
			<b>Total de la Escuela</b>		
	66019	AGUSTIN CABRERA	6to	0	0.00%
			7mo	5	4.59%
			8vo	9	8.18%
			SGL	3	3.57%
			<b>Total de la Escuela</b>		
	66076	EL SEÑORIAL	PKE	0	0.00%
			K	4	13.79%
			1ro	3	6.67%
			2do	1	2.70%
3ro			5	16.13%	
4to			2	6.67%	
5to			7	18.42%	
SGE			4	15.38%	
<b>Total de la Escuela</b>			<b>26</b>	<b>10.83%</b>	
66167	FRAY BARTOLOME DE LAS CASAS	K	0	0.00%	
		1ro	0	0.00%	
		2do	0	0.00%	
		3ro	0	0.00%	
		4to	0	0.00%	



SAN JUAN	66167	FRAY BARTOLOME DE LAS CASAS	5to	2	4.55%
		<b>Total de la Escuela</b>			<b>2</b>
	66209	LUZ AMERICA CALDERON	9no	3	2.73%
			10mo	8	6.84%
			11mo	5	5.62%
			12mo	2	1.75%
			SGS	3	23.08%
			<b>Total de la Escuela</b>		
	66225	CARMEN GOMEZ TEJERA	PKE	0	0.00%
			K	2	15.38%
			1ro	0	0.00%
			2do	0	0.00%
			3ro	1	11.11%
			4to	0	0.00%
			5to	0	0.00%
			SGE	0	0.00%
			<b>Total de la Escuela</b>		
	66233	LUZ ENEIDA COLON	K	0	0.00%
			1ro	0	0.00%
			2do	1	1.67%
			3ro	0	0.00%
4to			0	0.00%	
5to			3	6.12%	
SGE			0	0.00%	
<b>Total de la Escuela</b>			<b>4</b>	<b>1.26%</b>	
66316	SOTERO FIGUEROA	6to	7	7.95%	
		7mo	2	1.60%	
		8vo	9	8.49%	
		<b>Total de la Escuela</b>			<b>18</b>
66357	PEDRO C TIMOTHEE ANEXO	SGE	0	0.00%	
		SGL	0	0.00%	
		SGS	2	2.50%	
		<b>Total de la Escuela</b>			<b>2</b>
66480	PETRA ROMAN VIGO	6to	3	4.92%	
		7mo	5	8.93%	
		8vo	3	6.38%	

SAN JUAN	66480	PETRA ROMAN VIGO	9no	11	16.67%
			10mo	0	0.00%
			SGL	7	4.40%
		<b>Total de la Escuela</b>			<b>29</b>
	66498	MANUEL FEBRES GONZALEZ	6to	2	2.33%
			7mo	0	0.00%
			8vo	3	3.30%
		<b>Total de la Escuela</b>			<b>5</b>
	66506	CARLOS F DANIELS	PK	1	33.33%
			9no	1	1.89%
			10mo	6	7.32%
			11mo	0	0.00%
			12mo	11	16.18%
			SGS	4	3.42%
	<b>Total de la Escuela</b>			<b>23</b>	<b>6.39%</b>
	67785	BERWIND ELEMENTAL	K	1	4.17%
			1ro	0	0.00%
			2do	0	0.00%
			3ro	0	0.00%
			4to	1	4.76%
			5to	1	2.22%
			SGE	0	0.00%
	<b>Total de la Escuela</b>			<b>3</b>	<b>1.96%</b>
	67934	BERWIND INTERMEDIA	6to	4	6.67%
			7mo	3	4.00%
			8vo	3	6.67%
			SGL	1	3.23%
<b>Total de la Escuela</b>			<b>11</b>	<b>5.21%</b>	
67942	BERWIND SUPERIOR	9no	4	4.65%	
		10mo	2	2.78%	
		11mo	2	2.99%	
		12mo	3	3.37%	
<b>Total de la Escuela</b>			<b>11</b>	<b>3.50%</b>	
68510	JUANA A MENDEZ	PKE	1	11.11%	
		K	3	5.77%	
		1ro	0	0.00%	
		2do	2	4.55%	

SAN JUAN	68510	JUANA A MENDEZ	3ro	0	0.00%
			4to	1	2.22%
			5to	8	14.55%
			SGE	1	1.72%
			<b>Total de la Escuela</b>		
	69013	TULIO LARRINAGA	K	0	0.00%
			1ro	0	0.00%
			2do	0	0.00%
			3ro	0	0.00%
			4to	1	3.23%
			5to	2	3.92%
			<b>Total de la Escuela</b>		
	69021	FAIR VIEW	PKM	0	0.00%
			PK	0	0.00%
			K	0	0.00%
			1ro	0	0.00%
			2do	0	0.00%
			3ro	0	0.00%
			4to	0	0.00%
			5to	0	0.00%
			6to	3	11.11%
			SGE	1	4.35%
			<b>Total de la Escuela</b>		
	69039	ANDRES VALCARCEL	6to	0	0.00%
			7mo	2	2.78%
			8vo	12	12.12%
			SGI	0	0.00%
<b>Total de la Escuela</b>			<b>14</b>	<b>5.69%</b>	
69047	MEDARDO CARAZO	9no	15	14.29%	
		10mo	10	10.75%	
		11mo	11	9.32%	
		12mo	3	3.30%	
		SGS	3	15.00%	
<b>Total de la Escuela</b>			<b>42</b>	<b>9.84%</b>	
69054	JOSE F DIAZ	K	1	3.33%	
		1ro	0	0.00%	
		2do	0	0.00%	

SAN JUAN	69054	JOSE F DIAZ	3ro	0	0.00%		
			4to	1	2.44%		
			5to	0	0.00%		
			6to	2	2.99%		
			7mo	1	1.14%		
			8vo	6	7.23%		
			SGE	0	0.00%		
			SGI	1	2.63%		
			<b>Total de la Escuela</b>			<b>12</b>	<b>2.34%</b>
	69112	JESUS SILVA	PK	0	0.00%		
			K	3	6.25%		
			1ro	2	3.28%		
			2do	1	1.85%		
			3ro	1	1.96%		
			4to	2	3.85%		
			5to	1	1.39%		
			6to	3	3.75%		
			7mo	6	4.44%		
			8vo	8	8.89%		
			SGE	1	3.57%		
			<b>Total de la Escuela</b>			<b>28</b>	<b>4.17%</b>
			69138	HERMINIA DIAZ APONTE	PKM	0	0.00%
	K	1			2.78%		
	1ro	2			7.41%		
	2do	1			3.13%		
	3ro	2			6.45%		
	4to	0			0.00%		
	5to	1			3.70%		
6to	7	19.44%					
<b>Total de la Escuela</b>			<b>14</b>	<b>6.11%</b>			
69930	GILBERTO CONCEPCION DE GRACIA	9no	7	3.61%			
		10mo	9	4.48%			
		11mo	11	5.34%			
		12mo	9	4.23%			
		SGS	3	33.33%			
<b>Total de la Escuela</b>			<b>39</b>	<b>4.74%</b>			
75630	BETTY ROSADO DE VEGA	K	2	10.53%			

SAN JUAN	75630	BETTY ROSADO DE VEGA	1ro	0	0.00%
			2do	1	5.56%
			3ro	0	0.00%
			4to	0	0.00%
			5to	0	0.00%
			SGE	0	0.00%
			<b>Total de la Escuela</b>		
	75705	RAFAEL MARTINEZ NADAL	6to	1	2.22%
			7mo	7	9.72%
			8vo	7	8.75%
			SGL	3	11.54%
			<b>Total de la Escuela</b>		
	75713	RAMON MARIN SOLA	K	5	7.46%
			1ro	2	3.23%
			2do	3	4.69%
			3ro	2	3.92%
			4to	1	1.92%
			5to	5	10.87%
			SGE	2	6.67%
			<b>Total de la Escuela</b>		
	75739	ROSALINA C MARTINEZ (CARAS OF AMERICA) ALIANZA	6to	1	2.27%
			7mo	1	2.44%
			8vo	0	0.00%
			9no	1	1.75%
			10mo	1	2.22%
11mo			2	5.26%	
12mo			1	2.56%	
SGL			0	0.00%	
SGS			0	0.00%	
<b>Total de la Escuela</b>			<b>7</b>	<b>2.14%</b>	
75747	MARIANO ABRIL ELEMENTAL	K	1	3.85%	
		1ro	0	0.00%	
		2do	0	0.00%	
		3ro	0	0.00%	
		4to	0	0.00%	
		5to	0	0.00%	

SAN JUAN	75747	MARIANO ABRIL ELEMENTAL	SGE	0	0.00%
	<b>Total de la Escuela</b>			<b>1</b>	<b>0.69%</b>
	75770	SANTA ROSA III	PKM	0	0.00%
			K	1	6.25%
			1ro	2	3.70%
			2do	3	8.57%
			3ro	0	0.00%
			4to	0	0.00%
			5to	4	11.76%
			6to	4	23.53%
			<b>Total de la Escuela</b>		
	75804	JUAN E MIRANDA	6to	6	8.96%
			7mo	5	5.38%
			8vo	7	5.15%
			SGI	1	8.33%
			<b>Total de la Escuela</b>		
	75812	JOSEFINA BARCELO	9no	5	6.10%
			10mo	10	10.87%
			11mo	12	11.43%
			12mo	3	3.80%
			<b>Total de la Escuela</b>		
	75820	LUIS MUÑOZ RIVERA II	PKM	1	5.88%
			K	6	12.00%
1ro			2	4.00%	
2do			2	4.17%	
3ro			1	2.50%	
4to			2	5.13%	
5to			1	2.33%	
6to			0	0.00%	
SGE			0	0.00%	
<b>Total de la Escuela</b>			<b>15</b>	<b>5.14%</b>	
75838	MARGARITA JANER PALACIOS	9no	21	16.15%	
		10mo	25	16.23%	
		11mo	16	10.88%	
		12mo	10	7.69%	

SAN JUAN	75838	MARGARITA JANER PALACIOS	SGS	0	0.00%
	<b>Total de la Escuela</b>			<b>72</b>	<b>12.81%</b>
	75879	JUAN PONCE DE LEON	Andarines	0	0.00%
			Infantes	0	0.00%
			PKM	3	7.14%
			K	1	4.76%
			1ro	3	11.11%
			2do	1	3.85%
			3ro	1	3.13%
			4to	1	5.56%
			5to	0	0.00%
			6to	2	6.06%
			7mo	1	5.56%
			8vo	0	0.00%
			9no	1	3.45%
			10mo	1	7.69%
	11mo	0	0.00%		
	12mo	0	0.00%		
	<b>Total de la Escuela</b>			<b>15</b>	<b>4.00%</b>
	77289	ELEMENTAL NUEVA	K	0	0.00%
			1ro	0	0.00%
2do			0	0.00%	
3ro			0	0.00%	
4to			2	7.41%	
5to			1	5.00%	
6to			2	8.00%	
7mo			1	3.45%	
8vo			1	3.85%	
SGE			1	4.00%	
<b>Total de la Escuela</b>			<b>8</b>	<b>3.65%</b>	
78253	NUEVA ELEMENTAL URBANA DE GUAYNABO	Andarines	4	26.67%	
		Infantes	0	0.00%	
		PKE	0	0.00%	
		PKM	5	7.69%	
		K	0	0.00%	

SAN JUAN	78253	NUEVA ELEMENTAL URBANA DE GUAYNABO	1ro	3	3.03%
			2do	1	1.18%
			3ro	2	2.06%
			4to	1	1.02%
			5to	0	0.00%
			6to	2	1.89%
			7mo	0	0.00%
			SGE	2	1.68%
	<b>Total de la Escuela</b>			<b>20</b>	<b>2.24%</b>
	79087	NUEVA ELEM BO QUEBRADA NEGRITO	K	0	0.00%
			1ro	0	0.00%
			2do	1	3.85%
			3ro	2	4.88%
			4to	3	9.68%
			5to	9	14.06%
SGE			0	0.00%	
<b>Total de la Escuela</b>			<b>15</b>	<b>5.98%</b>	
<b>Total de la Región de SAN JUAN</b>			<b>1,835</b>	<b>4.48%</b>	
<b>Total Puerto Rico</b>			<b>9,288</b>	<b>3.46%</b>	