

Introducción

El Departamento de Educación Puerto Rico (DEPR) define desertor escolar como aquel estudiante que se retiró de la escuela por diferentes razones sin transferirse a otra escuela, educación en el hogar o programa educativo aprobado por el DEPR. Para determinar operacionalmente la deserción se utilizan las transacciones de movimiento de matrícula recopiladas en el Sistema de Información Estudiantil (SIE) y aquellos estudiantes que se esperaban el siguiente año escolar y no llegaron. Este cálculo considera únicamente las escuelas del programa regular diurno del sistema público.

Este informe denominado "Reporte de Deserción Escolar en PR" responde a la Ley #165 de 29 de julio de 2011, el mismo incluye: la tasa de deserción de la cohorte (9no-12mo), la tasa de deserción anual por grado a nivel isla y de distrito, información de códigos de salida, bajas disciplinarias, tasa de ausentismo y tasa de promovidos a nivel isla y distrito, entre otros datos. La tasa de deserción por cohorte permite al DEPR establecer un indicador en el cual se realice un monitoreo del estudiante por cuatro (4) años consecutivos, es decir, de noveno (9no) a duodécimo (12mo). Además, permite al DEPR tener una métrica que le permita compararse con otras jurisdicciones de los EU y otros países. Por otro lado, la tasa de deserción anual por grado permite identificar los grados en los cuales ocurre mayor deserción. Estas estadísticas son la base para poder formular estrategias y una política pública para atender la deserción escolar con el objetivo de apoyar al estudiante a que permanezca en la escuela y logre obtener su diploma de escuela superior. Se consideraron los siguientes códigos de salida al calcular la deserción por cohorte y por grado:

- B1 – Dejó la escuela para irse a trabajar
- B2 – Enfermedad o físicamente incapacitado
- B3 – Mentalmente incapacitado
- B4 – Ausencias Excesivas
- B5 – Evitar fracaso académico
- B6 – Faltas disciplinarias según el "Reglamento Escolar"
- B7 – Asumir responsabilidades en el hogar
- B8 – Matrimonio
- B9 – Embarazo
- B11– Fuerzas Armadas
- B12– Otro
- B15 – Expulsión
- B16 – Baja para estudiar en programa acelerado o alternativo
- B17 – Baja para estudiar en institución privada para adultos
- B18 – Baja por ser acosado (Bullying)
- D14 – Estudiante no se presentó a la escuela, paradero desconocido
- DNS – Se esperaban y no llegaron ("No Show").
- T8– Se transfiere a instituciones de Corrección, rehabilitación disciplinaria u otra índole
- V8– Durante el verano ingresó a institución disciplinaria de rehabilitación u otra índole
- T15 – Se transfiere a escuela privada sin licencia o con licencia vencida
- V15 – Durante el verano se movió a escuela privada sin licencia o con licencia vencida
- V16 – Durante el verano se movió a programa acelerado
- V17 – Durante el verano se movió a institución privada para adultos
- EE2 - EE: Egresado por mayoría de edad

TASA DE DESERCIÓN DEL COHORTE
PUERTO RICO

12.27%



Desertores del Cohorte (3,051) - Distribución por Grado

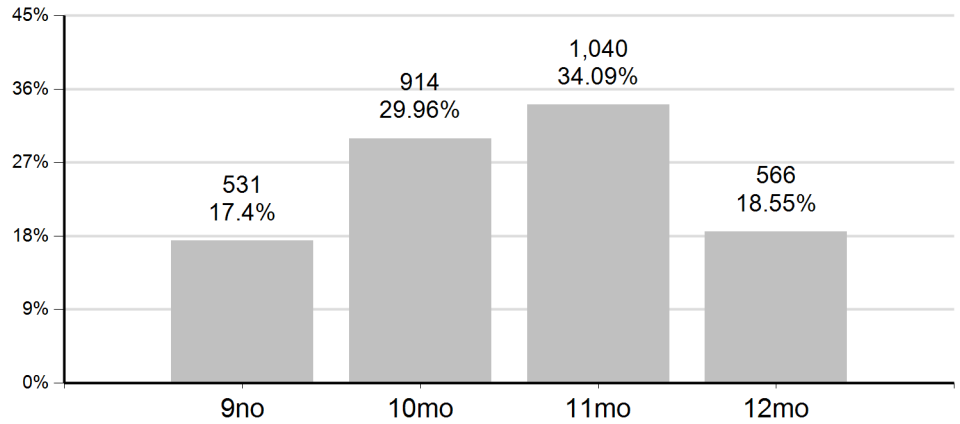

TASA DE DESERCIÓN ANUAL
PUERTO RICO

3.95%

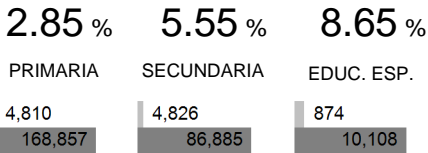

Tasa de Deserción Anual por Grado

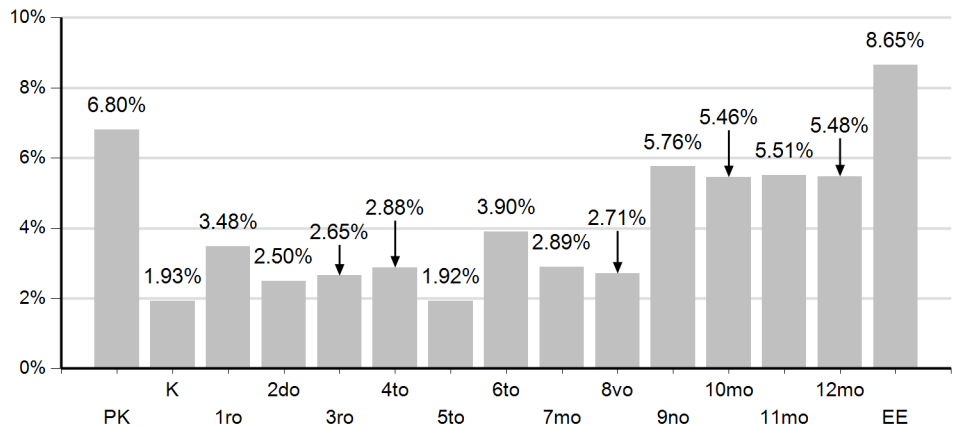

RESUMEN CÓDIGOS DE SALIDA
PUERTO RICO

10,510

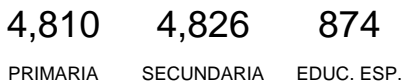

BAJAS DISCIPLINARIAS
PUERTO RICO

6

TASA DE AUSENTISMO
PUERTO RICO

12.16%



Distribución de Códigos de Salida

Nota: Cuando uno de los niveles no aparece en el desglose implica que el conteo fue 0.

Códigos de Salida	Nivel	Conteo
B1 - Dejó escuela para irse a trabajar	EDUC. ESP.	13
	SECUNDARIA	10
	Total	23
B2 - Enfermedad o físicamente incapacitado	EDUC. ESP.	2
	Total	2
B3 - Mentalmente incapacitado	PRIMARIA	1
	Total	1
B4 - Ausencias Excesivas	EDUC. ESP.	9
	PRIMARIA	18
	SECUNDARIA	28
	Total	55
B5 - Evitar fracaso académico	PRIMARIA	1
	SECUNDARIA	1
	Total	2
B6 -: Faltas disciplinarias según el "Reglamento Escolar"	EDUC. ESP.	1
	SECUNDARIA	4
	Total	5
B7 - Asumir responsabilidades en el hogar	EDUC. ESP.	3
	PRIMARIA	4
	SECUNDARIA	2
	Total	9
B8 - Matrimonio	EDUC. ESP.	1
	SECUNDARIA	2
	Total	3
B9 - Embarazo	SECUNDARIA	3
	Total	3
B11 - Fuerzas Armadas	SECUNDARIA	1
	Total	1
B12 -Otro, explique	EDUC. ESP.	36
	PRIMARIA	64
	SECUNDARIA	44
	Total	144
B15- Expulsión	SECUNDARIA	1
	Total	1
B16: Baja para estudiar en programa acelerado o alternativo	EDUC. ESP.	30
	PRIMARIA	42
	SECUNDARIA	1,344
	Total	1,416
B17 - Baja para estudiar en institución privada para adultos	EDUC. ESP.	3
	SECUNDARIA	18
	Total	21
B18:-Baja por ser acosado (Bullying)	PRIMARIA	2

B18:-Baja por ser acosado (Bullying)	SECUNDARIA	1
	Total	3
D14 - Estudiante no se presentó a la escuela, paradero desconocido	EDUC. ESP.	18
	PRIMARIA	328
	SECUNDARIA	132
	Total	478
DNS - Se esperaban y no llegaron	EDUC. ESP.	668
	PRIMARIA	4,307
	SECUNDARIA	2,851
	Total	7,826
EE: Egresado por mayoría de edad	EDUC. ESP.	68
	SECUNDARIA	1
	Total	69
T8 - Se transfiere a institución de corrección o rehabilitación disciplinaria	EDUC. ESP.	1
	PRIMARIA	8
	SECUNDARIA	10
	Total	19
T15 - Se transfiere a otra escuela pública sin licencia o vencida	PRIMARIA	1
	SECUNDARIA	5
	Total	6
V8 - Durante el verano ingresó a una instit. disciplinaria de rehab/otra índole	EDUC. ESP.	1
	SECUNDARIA	6
	Total	7
V15 - Durante el verano se movió a una escuela privada sin licencia o vencida	PRIMARIA	8
	SECUNDARIA	1
	Total	9
V16 - Durante el verano se movió a un programa acelerado o alternativo	EDUC. ESP.	18
	PRIMARIA	23
	SECUNDARIA	355
	Total	396
V17 - Durante el verano se movió a institución privada para adultos	EDUC. ESP.	2
	PRIMARIA	3
	SECUNDARIA	6
	Total	11
Total Isla		10,510

Tasa de Deserción por Región

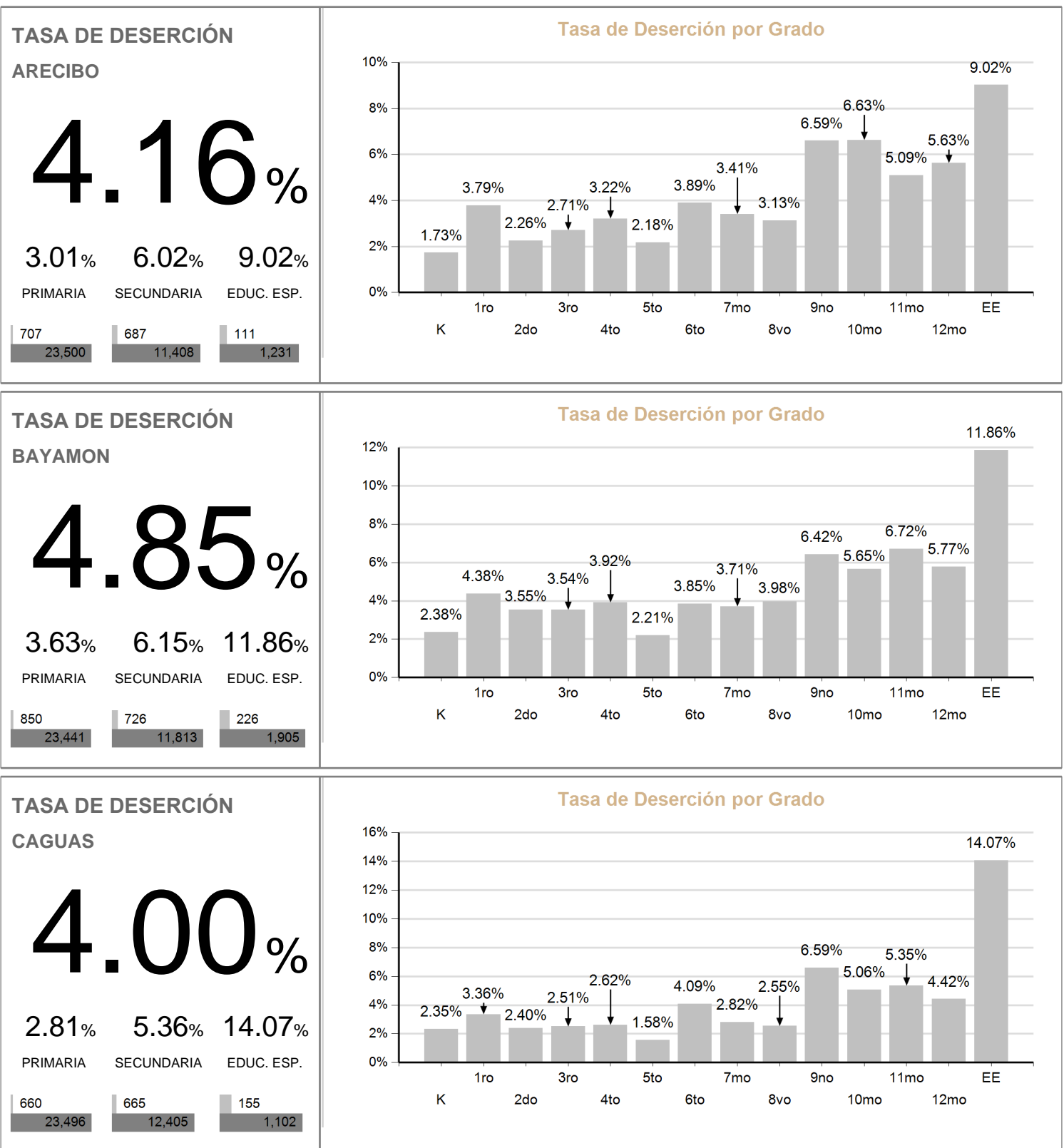

TASA DE DESERCIÓN

HUMACAO

3.36%

2.46% 4.60% 8.36%

PRIMARIA SECUNDARIA EDUC. ESP.

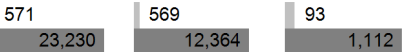

Tasa de Deserción por Grado

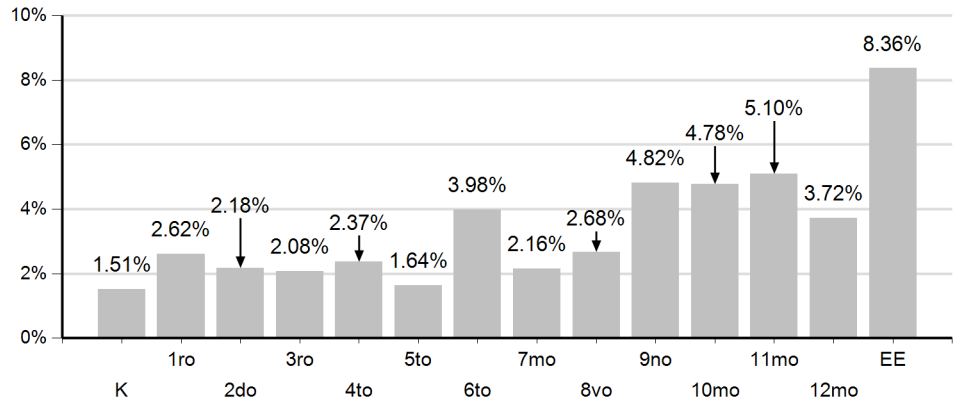

TASA DE DESERCIÓN

MAYAGUEZ

2.91%

1.71% 4.87% 5.12%

PRIMARIA SECUNDARIA EDUC. ESP.

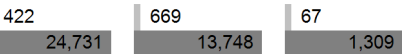

Tasa de Deserción por Grado

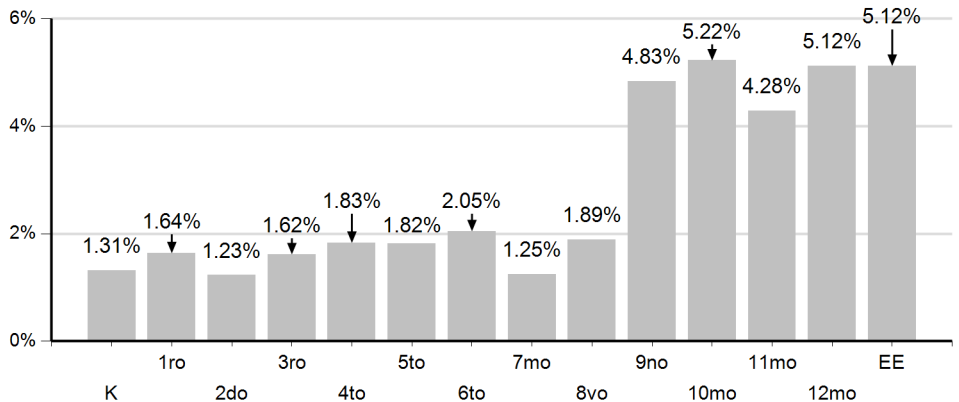

TASA DE DESERCIÓN

PONCE

3.82%

2.64% 5.67% 7.77%

PRIMARIA SECUNDARIA EDUC. ESP.

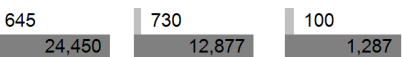

Tasa de Deserción por Grado

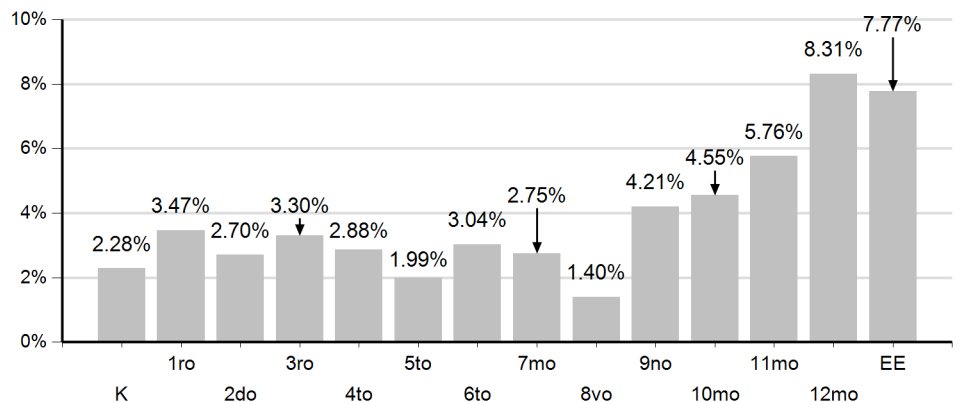

TASA DE DESERCIÓN

SAN JUAN

4.59%

3.67%

PRIMARIA

6.36%

SECUNDARIA

5.64%

EDUC. ESP.

955

26,009

780

12,270

122

2,162

Tasa de Deserción por Grado

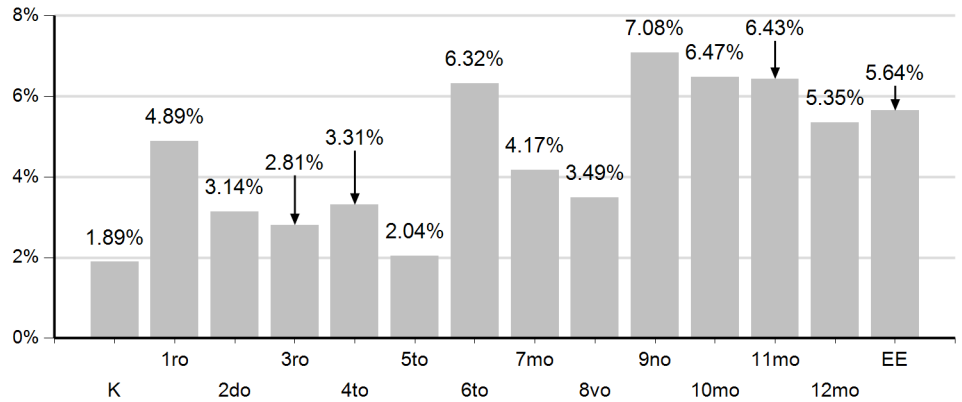

TASA DE PROMOVIDOS

PUERTO RICO

93.58%

93.77% 93.69% 95.81%

PRIMARIA SECUNDARIA EDUC. ESP.

158,354	80,766	9,655
168,878	86,206	10,077

Tasa de Promovidos por Grado

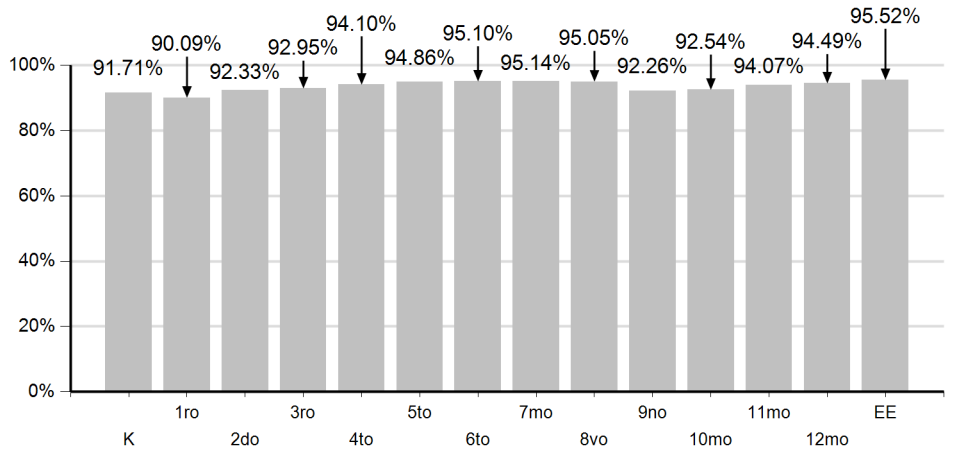

Tasa de Promovidos por Región

TASA DE PROMOVIDOS

ARECIBO

93.27%

93.67% 93.14% 94.93%

PRIMARIA SECUNDARIA EDUC. ESP.

22,009	10,537	1,162
23,497	11,313	1,224

Tasa de Promovidos por Grado

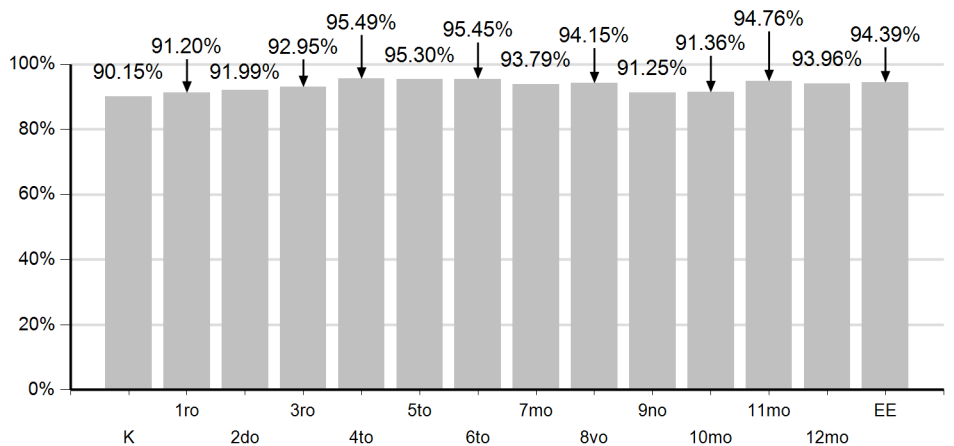

TASA DE PROMOVIDOS

BAYAMON

93.53%

94.00% 93.21% 95.90%

PRIMARIA SECUNDARIA EDUC. ESP.

22,027	10,904	1,824
23,434	11,698	1,902

Tasa de Promovidos por Grado

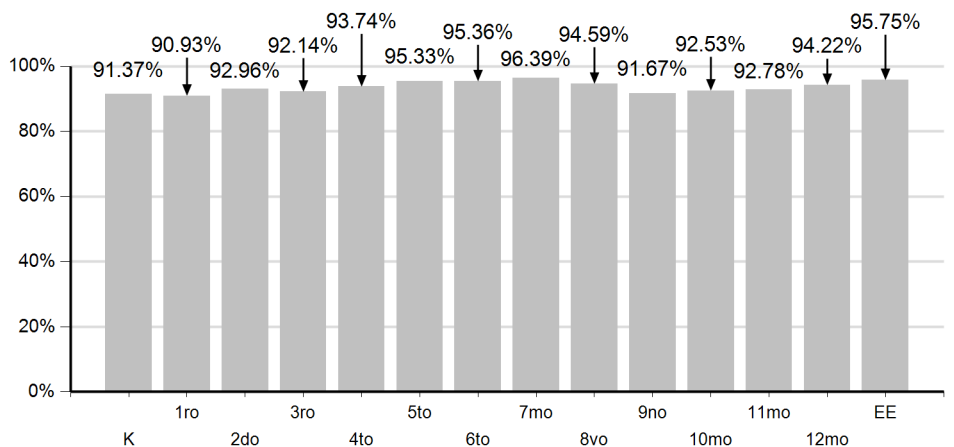

TASA DE PROMOVIDOS

CAGUAS

94.34%

94.51% 94.85% 92.82%

PRIMARIA SECUNDARIA EDUC. ESP.

22,219	11,669	1,021
23,509	12,303	1,100

Tasa de Promovidos por Grado

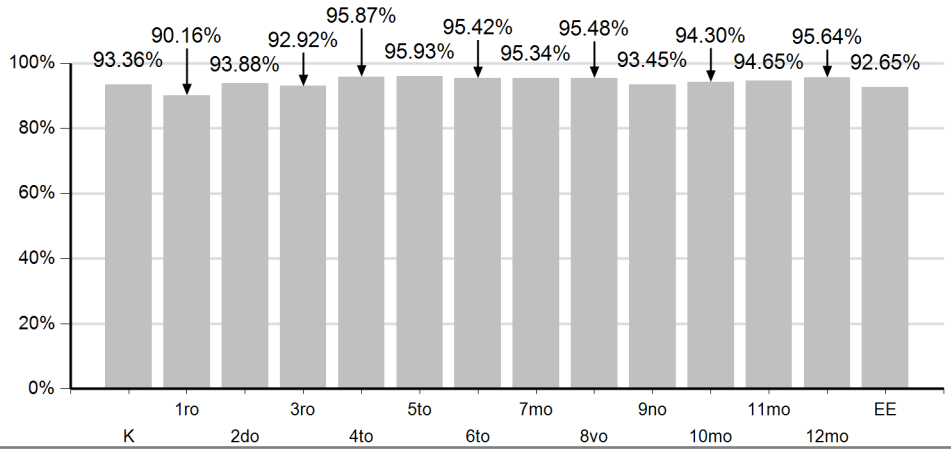

TASA DE PROMOVIDOS

HUMACAO

94.31%

94.46% 94.53% 94.51%

PRIMARIA SECUNDARIA EDUC. ESP.

21,946	11,620	1,050
23,232	12,292	1,111

Tasa de Promovidos por Grado

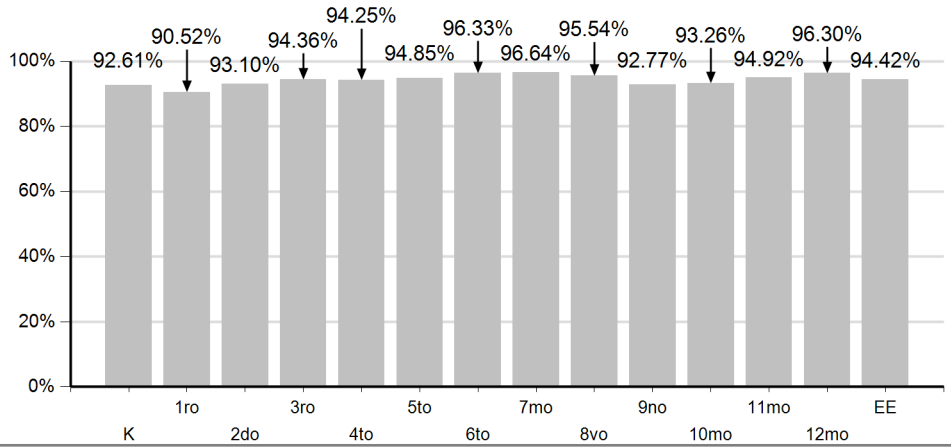

TASA DE PROMOVIDOS

MAYAGUEZ

94.48%

94.67% 94.23% 98.24%

PRIMARIA SECUNDARIA EDUC. ESP.

23,415	12,891	1,284
24,732	13,681	1,307

Tasa de Promovidos por Grado

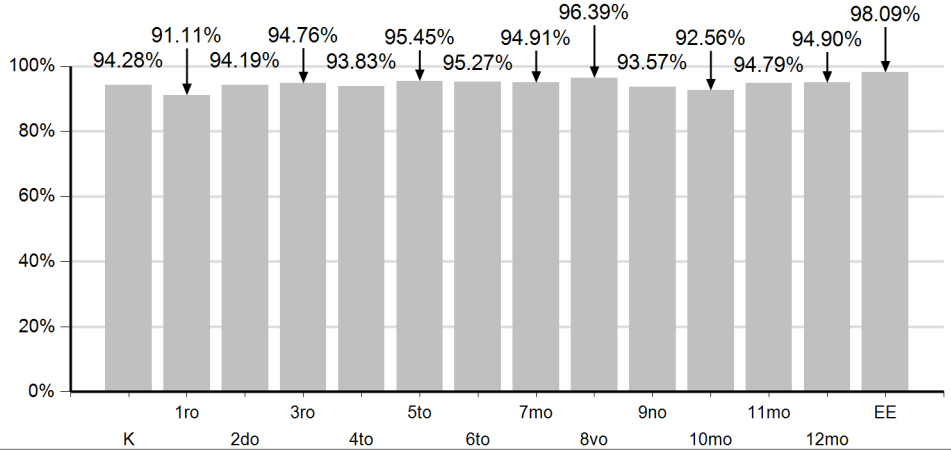

TASA DE PROMOVIDOS

PONCE

93.63%

94.09% 93.19% 95.94%

PRIMARIA SECUNDARIA EDUC. ESP.

23,009	11,914	1,230
24,455	12,784	1,282

Tasa de Promovidos por Grado

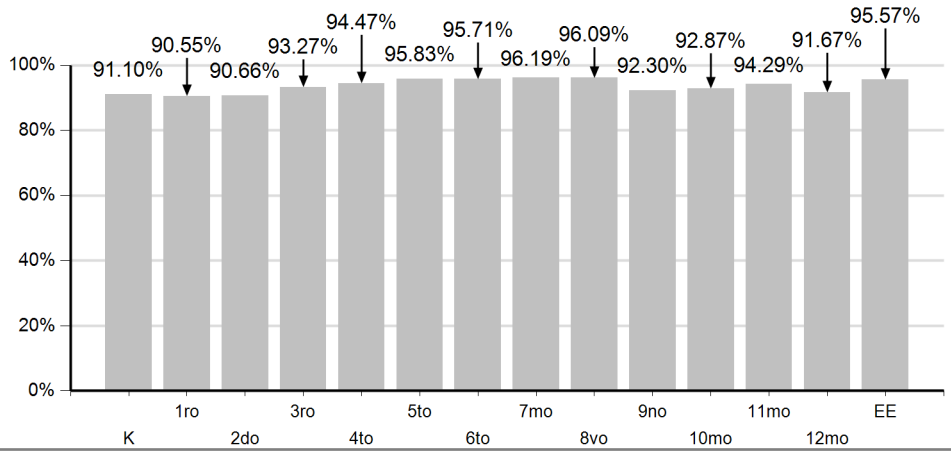

TASA DE PROMOVIDOS

SAN JUAN

91.60%

91.20% 92.55% 96.89%

PRIMARIA SECUNDARIA EDUC. ESP.

23,729	11,231	2,084
26,019	12,135	2,151

Tasa de Promovidos por Grado

